

**ORGANIGRAMA CENTRULUI DE SĂNĂTATE MULTIFUNCȚIONAL
"SFÂNTUL NECTARIE"**

ANEXA NR. 1

la H.C.L. Sector 6 nr. 305 / 28.11.2019

DIRECTOR GENERAL
GABRIELA GIORGIANA SCHMUTZER

CONSILIUL LOCAL SECTOR 6



DIRECȚIA GENERALĂ DE ASISTENȚĂ SOCIALĂ ȘI PROTECȚIA COPILULUI SECTOR 6

CENTRUL DE SĂNĂTATE MULTIFUNCȚIONAL "SFÂNTUL NECTARIE"

DIRECTOR EXECUTIV
1

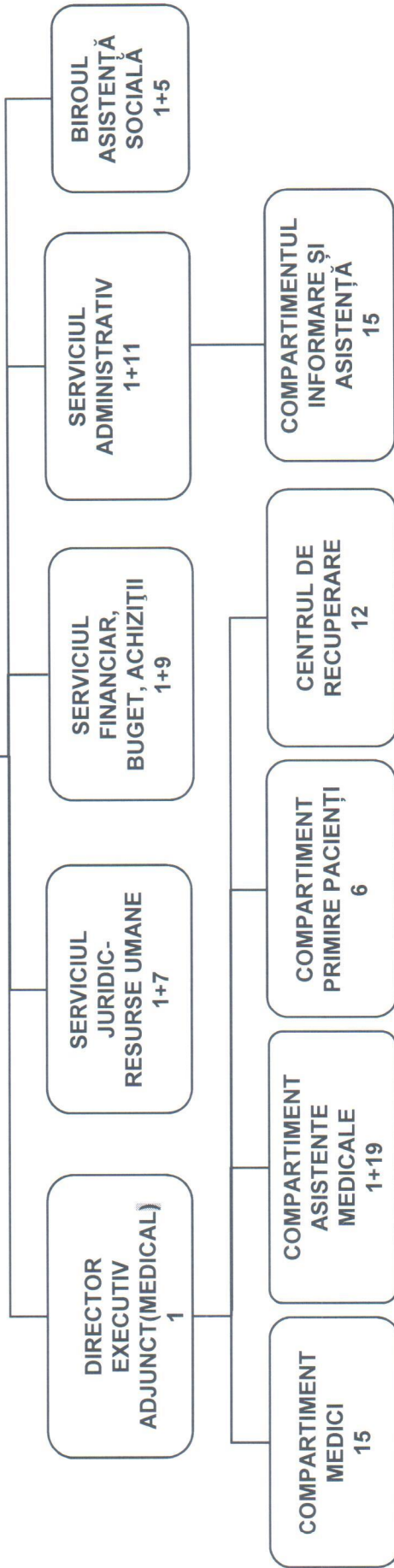

PERSONAL DE CONDUCERE	7
PERSONAL DE EXECUȚIE	99
TOTAL PERSONAL CENTRU	106

PREȘEDINTE DE ȘEDINȚĂ
EMANUEL IACOB

CONSILIUL LOCAL SECTOR 6
CENTRUL DE SĂNĂTATE MULTIFUNCȚIONAL
"SFÂNTUL NECTARIE"

ANEXA NR. 2
la H.C.L. Sector 6 nr. 305 / 28.11.2019

STAT FUNCȚII CONTRACTUALE

Funcții contractuale de conducere

Nr. crt.	DENUMIRE FUNCȚIE	Studii	Grad	Nr. total de funcții
1	Director Executiv	S	II	1
2	Director Executiv Adjunct (Medical)	S	II	1
3	Șef serviciu	S	II	3
4	Șef birou	S	II	1
5	Asistent Medical Șef	S/ SSD/ PL	II	1
	TOTAL funcții de conducere			7

Funcții contractuale de execuție

Nr. crt.	DENUMIRE FUNCȚIE	Nivelul studiilor	Grad	Nr. total de funcții
1	Inspector de specialitate	S	IA	15
2	Consilier achiziții publice	S	IA	1
3	Consilier juridic	S	IA	2
4	Medic	S	-	16
5	Asistent social	S	-	5
6	Kinetoterapeut	S	-	9
7	Asistent medical	PL	-	20
8	Maseur	M	-	1
9	Referent	M	IA	24
10	Muncitor calificat	M	I	2
11	Muncitor necalificat	M/G	I	4
	TOTAL funcții de execuție			99
	TOTAL FUNCȚII			106

DIRECTOR GENERAL
GABRIELA GIORGIANA SCHMUTZER

PREȘEDINTE DE ȘEDINȚĂ,

EMANUEL IACOB

