

ANEXA NR. 1 la Hotărârea Consiliului Local al Sectorului 1 nr. 291/23.09.2019
 PREȘEDINTE DE ȘEDINȚĂ,
 MĂRIAN CRISTIAN NEAGU

Carte Funciară Nr. 214325 Comuna/Oraș/Municipiu: București Sectorul 1
 Anexa Nr. 1 La Partea I

Teren

Nr cadastral	Suprafața (mp)*	Observații / Referințe
214325	376	380,00 MP teren în proprietate din acte, (375,74 MP teren din măsuratori): - 82,32 MP suprafața construită la sol, C1- LOCUINȚA: 1.sas- 3,31 MP; 2.bucatarie - 11,88 MP; 3.camera - 13,99 MP; 4.debara - 1,20 MP; 5. camera - 3,36 MP; 6.camara - 7,72 MP; 7.bale - 4,61 MP; 8.hol - 2,66 MP; 9.vestibul - 2,30 MP; SUP. UTILA - 51,03 MP

* Suprafața este determinată în planul de proiecție Stereo 70.

DETALII UNIARE IMOBIL

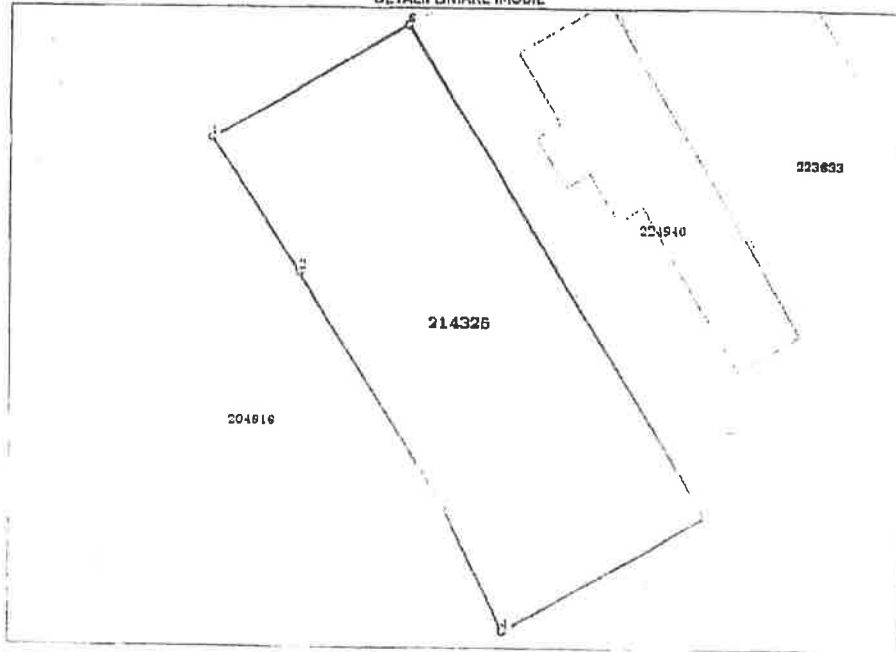

Date referitoare la teren

Nr. Crt	Categorie folosință	Intra vilan	Suprafața (mp)	Terla	Parcelă	Nr. topo	Observații / Referințe
1	cărți constructii	DA	376				

Lungime Segmente

1) Valorile lungimilor segmentelor sunt obținute din proiecție în plan.

Punct început	Punct sfârșit	Lungime segment (m)
1	2	8.712
2	3	14.968
3	4	7.514
4	5	12.529

Marian Neagu

Punct început	Punct sfârșit	Lungime segment m (m)
5	6	31.228
6	1	12.362

** Lungimile segmentelor sunt determinate în planul de proiecție Stereo 70 și sunt rotunjite la 1 milimetru.
*** Distanța dintre puncte este formată din segmente cumulate ce sunt mai mici decât valoarea 1 milimetru.

Certific că prezentul extras corespunde cu pozițiile în vigoare din cartea funciară originală, păstrată de acest birou.

Prezentul extras de carte funciară este valabil la autentificarea de către notarul public a actelor juridice prin care se sting drepturile reale precum și pentru dezbateră succesiunilor, iar informațiile prezentate sunt susceptibile de orice modificare, în condițiile legii.

S-a achitat tariful de 20 RON, -Chitanța externă nr.1262555/06-11-2017 în suma de 20, pentru serviciul de publicitate imobiliară cu codul nr. 272.

Data soluționării,

07-11-2017

Data eliberării,

1/1

Asistent Registrator,
CRISTINA ȘTEFAN

(parafa și semnătura)

Referent,

(parafa și semnătura)



Handwritten signature

**PLAN DE AMPLASAMENT SI DELIMITARE AL BUNULUI IMOBIL
SCARA 1 : 500**

MUNICIPIUL BUCURESTI
Teritoriul activ. SECTOR 1
Cod SIRUTA 179141
Adresa imobilului:
Strada Miercani, nr.109, sector 1
Nr.cadastral al bunului imobil..... 20098

Denumirea proprietarului:
IOANA ILIE
IOANA MARIA (decedata)
Domiciliul proprietarului:
Str. Miercani, nr. 109, sector 1,
Bucuresti



Ing. ION POPA

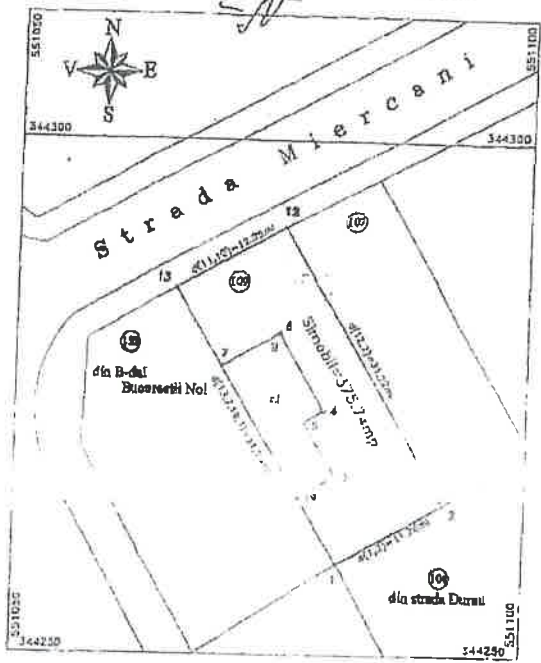

Sistem de Protectie Stereo Bucuresti

INVENTAR COORDONATE PUNCTE DE CONTUR		
Punct	Y (m)	X (m)
13	344285.180	551065.490
12	344291.390	551076.180
2	344264.390	551092.110
1	344258.300	551081.240
19	344265.089	551078.021
7	344277.890	551070.260
S imobil = 875.74 mp		

