

ANEXA NR. 1 la Hotărârea Consiliului Local al Sectorului 1 nr. 292/23.09.2019

PREȘEDINTE DE ȘEDINȚĂ,  
MĂRIAN CRISTIAN NEAGU

Carte Funciară Nr. 233156 Comuna/Oraș/Municipiu: București Sectorul 1  
Anexa Nr. 1 La Partea I



**Teren**

Nr cadastral	Suprafața (mp)*	Observații / Referințe
233156	Din acte: 200 Masurata: 203	teren în proprietate (200 mp. teren din acte, 203 mp. teren conform măsurătorilor)

\* Suprafața este determinată în planul de proiecție Stereo 70.

DETALII LINIARE IMOBIL

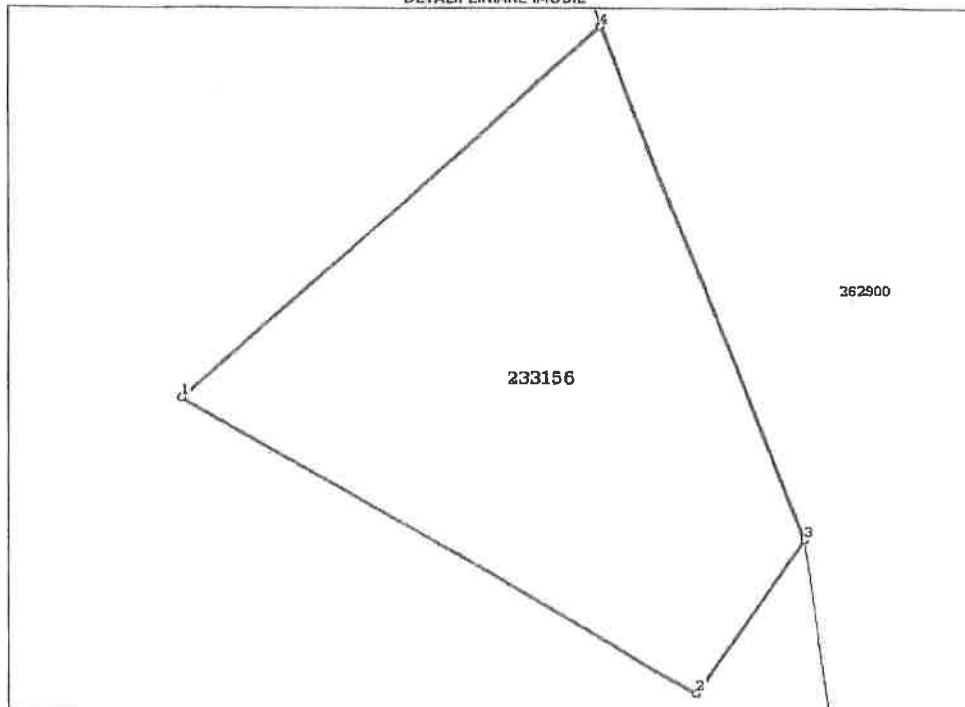

**Date referitoare la teren**

Nr Crt	Categorie folosință	Intra vilan	Suprafața (mp)	Tarla	Parcelă	Nr. topo	Observații / Referințe
1	curți construcții	DA	203	-	-	-	

**Lungime Segmente**

1) Valorile lungimilor segmentelor sunt obținute din proiecție în plan.

Punct început	Punct sfârșit	Lungime segment (m)
1	2	18.892
2	3	5.957
3	4	17.562
4	1	17.827

\*\* Lungimile segmentelor sunt determinate în planul de proiecție Stereo 70 și sunt rotunjite la 1 milimetru.  
\*\*\* Distanța dintre puncte este formată din segmente cumulate ce sunt mai mici decât valoarea 1 milimetru.

Certific că prezentul extras corespunde cu pozițiile în vigoare din cartea funciară originală, păstrată de acest birou.

Prezentul extras de carte funciară este valabil la autentificarea de către notarul public a actelor juridice prin care se sting drepturile reale precum și pentru dezbateră succesiunilor, iar informațiile prezentate sunt susceptibile de orice modificare, în condițiile legii.  
S-a achitat tariful de 20 RON, -Chitanța internă nr.724342/20-03-2018 în suma de 20, pentru serviciul de publicitate imobiliară cu codul nr. 272.

Data soluționării,

20-03-2018

Data eliberării,

26 MAR 2018

Asistent Registrator,  
LIANA GAGIU

(parafa și semnătura)

Referent,

(parafa și semnătura)



*[Handwritten signature]*