



Consiliul General al Municipiului București

HOTĂRÂRE

privind transmiterea din administrarea Administrației Străzilor în administrarea Direcției Generale de Asistență Socială a Municipiului București a spațiului cu altă destinație situat în B-dul Regina Elisabeta nr. 75 (fost B-dul Mihail Kogălniceanu nr. 55), sector 5, în vederea implementării proiectului social "Bebe de București"

Având în vedere referatul de aprobare al Primarului General al Municipiului București și raportul de specialitate comun al Direcției Patrimoniu și al Direcției Generale de Asistență Socială a Municipiului București nr. 6776/12.06.2020;

Văzând avizul Comisiei patrimoniu nr. 39/17.06.2020 și avizul Comisiei juridice și de disciplină nr. 212/17.06.2020 din cadrul Consiliului General al Municipiului București;

Luând în considerare:

- adresa nr. 17270/12.06.2020 emisă de către Administrația Străzilor București, înregistrată la Direcția Patrimoniu cu nr. 6781/12.06.2020;
- adresa nr. 2611/12.06.2020 emisă de către Direcția Generală de Asistență Socială a Municipiului București, înregistrată la Cabinet Primar General cu nr. 3310/12.06.2020 și la Direcția Patrimoniu nr. 6776/12.06.2020;

În temeiul prevederilor art. 129 alin. (2) lit. c), alin. (6) lit. a) și art. 139 alin. (3) lit. g) din Ordonanța de Urgență a Guvernului nr. 57/2019 privind Codul administrativ, cu modificările și completările ulterioare;

CONSILIUL GENERAL AL MUNICIPIULUI BUCUREȘTI HOTĂRĂȘTE:

Art.1 (1) Se aprobă transmiterea din administrarea Administrației Străzilor în administrarea Direcției Generale de Asistență Socială a Municipiului București a spațiului cu altă destinație situat în B-dul Regina Elisabeta nr. 75 (fost B-dul Mihail Kogălniceanu nr. 55), sector 5, identificat conform anexei care face parte integrantă din prezenta hotărâre.

(2) Spațiul prevăzut la alin. (1) va fi destinat funcționării Centrului Municipal de donații și voluntariat, la nivelul căruia să poată fi implementat proiectul social "Bebe de București".

Art.2 Imobilul menționat la art. 1 va fi inventariat de către administrator conform anexei la Hotărârea Consiliului General al Municipiului București nr. 186/2008.

Art.3 Schimbarea destinației bunului duce la revocarea dreptului de administrare.



Art.4 Predarea – primirea acestuia se face pe bază de proces – verbal încheiat între reprezentanții Administrației Străzilor București și reprezentanții Direcției Generale de Asistență Socială a Municipiului București, în termen de 30 de zile de la intrarea în vigoare a prezentei hotărâri.

Art.5 Cheltuielile pentru amenajarea spațiului cad în sarcina Direcției Generale de Asistență Socială a Municipiului București.

Art.6 Direcțiile din cadrul aparatului de specialitate al Primarului General al Municipiului București, Administrația Străzilor București și Direcția Generală de Asistență Socială a Municipiului București vor aduce la îndeplinire prevederile prezentei hotărâri.

Această hotărâre a fost adoptată în ședința ordinară a Consiliului General al Municipiului București din data de 18.06.2020.

PREȘEDINTE DE ȘEDINȚĂ

Marius Adrian Pavel



SECRETAR GENERAL
AL MUNICIPIULUI BUCUREȘTI,
Georgiana Zamfir

București, 18.06.2020
Nr. 214

Anexă la HCGMB nr. 214/18.06.2020

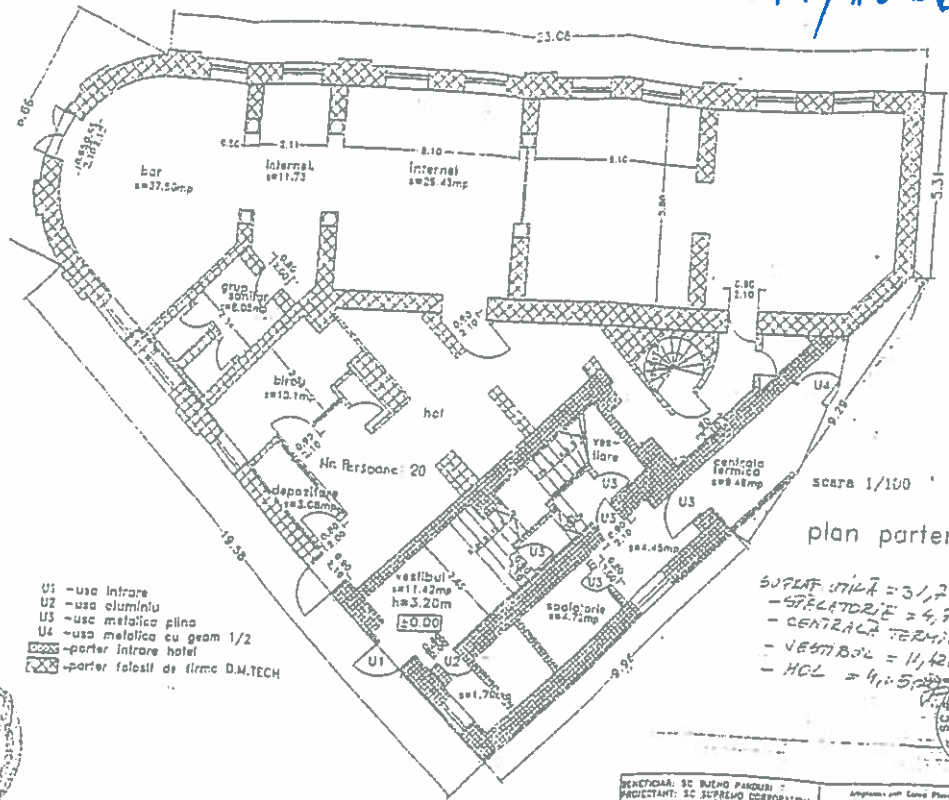

- U1 - usa intrare
- U2 - usa aluminiu
- U3 - usa metalica plina
- U4 - usa metalica cu geam 1/2
- ☒ - parter intrare hotel
- ☒ - parter fatosat de firma D.M.TECH

scara 1/100
 plan parter
 SUPRAF. UTILA = 31,75 mp.
 - STELATORIE = 4,72 mp.
 - CENTRALA TERMICA = 9,48 mp.
 - VESTIBOL = 11,42 mp.
 - HCL = 4,15 mp.



BENEFICIAR: SC BUJINO PARCURI - PROIECTANT: SC SUPREMO EFECTIVARI		Anexa nr. 214/18.06.2020 a HCGMB nr. 214/18.06.2020		FAZA FAC
Proiectant	Ing. Gabriela Padariu	Supravegheator	Ing. Gabriela Padariu	01.12.2019
PLAN-PARTER			Scara 1/100	
			Data 04/2020	



A

[Handwritten signature]

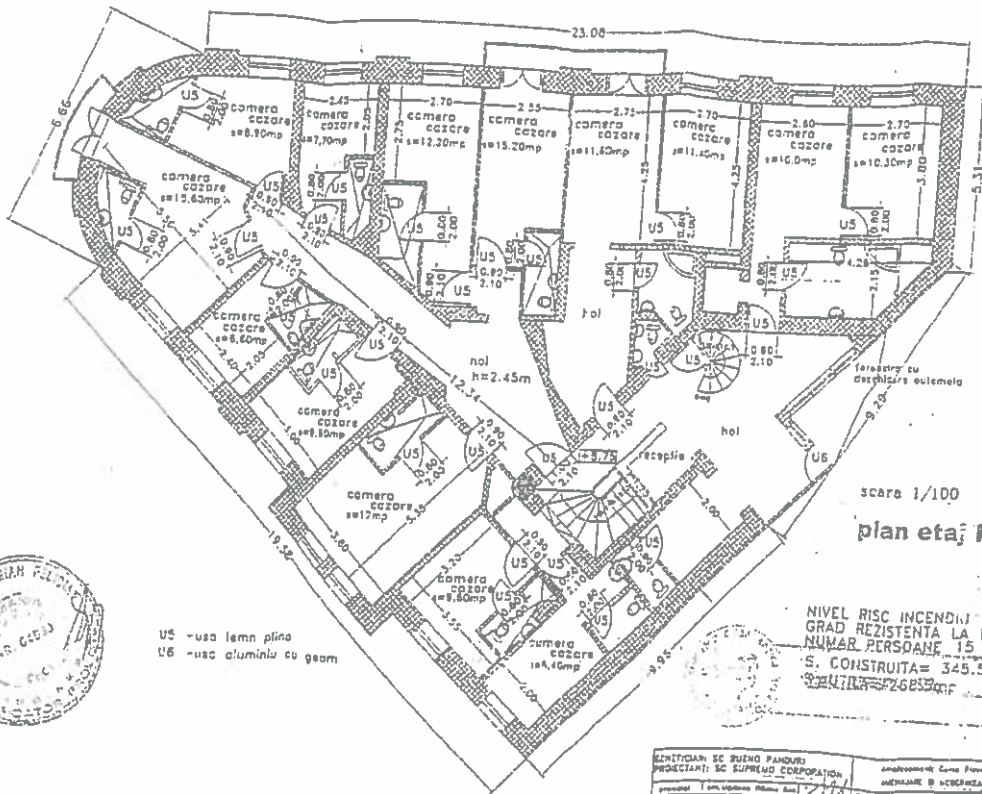

scara 1/100
plan etaj II



US - usa lemn plina
U6 - usa aluminiu cu geom

NIVEL RISC INCENDIUL MIC SUB 420MJ/mp
GRAD REZISTENTA LA FOC III
NUMAR PERSOANE 15
S. CONSTRUITA = 345.58mp.
SALUBRITATE PZ6635mp



BENEFICIAR: SC BUENO PANDURI PROIECTANT: SC SUPREMO CORPORATION Autorizat: [] Director: []	Amplasament: Casa Paroială nr. 18, comuna B. MUNICIPIUL BUCUREȘTI PLAN ETAJ II	FAZA: POC nr. 136/2001 scara 1/100 data 04/2002
---	--	--



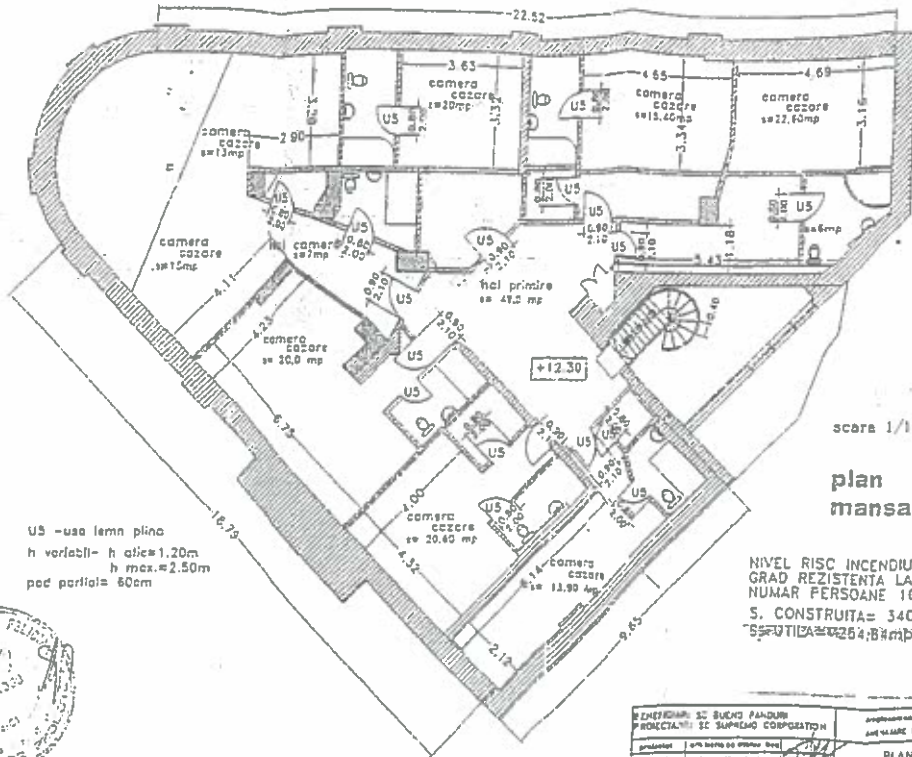

US - usa lemn plina
 h variabil - h alie = 1.20m
 h max. = 2.50m
 pod partial = 60cm

scara 1/100

**plan
 mansarda**

NIVEL RISC INCENDIU MIC SUB 420MJ/mp
 GRAD REZISTENTA LA FOC III
 NUMAR PERSOANE 10
 S. CONSTRUITA = 340.56mp
 S. UTILIZATA = 264.8 mp



REZERVOR: SC BUCURESTI PANDURE	Amplasament: Calea Pivovai 16, Bucuresti	TARA PAC
PROIECTANT: SC SUPREMO CORPORATION	ANUL VALABE: 11 INCHERCIARE CONSTRUCTIE	nr. 128/2001
proiectat: [initials]	PLAN MANSARDA	scara 1/100
desenat: [initials]		data: 04/2003



[Handwritten signature]

[Handwritten signature]



