



Consiliul General al Municipiului București

HOTĂRĂRE

privind declararea ca bunuri aparținând domeniului public al Municipiului București a imobilelor situate în Splaiul Independenței nr. 298A, Splaiul Independenței nr. 296B, sector 6, Calea Plevnei nr. 139C, Bd. Timișoara nr. 101E, str. Drumul Taberei nr. 78A, sector 6

Având în vedere referatul de aprobare al Primarului General al Municipiului București și raportul de specialitate al Direcției Patrimoniu nr. 19709/12.12.2019;

Văzând avizul Comisiei patrimoniu nr. 4/29.01.2020 și avizul Comisiei juridice și de disciplină nr. 7/28.01.2020 din cadrul Consiliului General al Municipiului București;

Luând în considerare:

- adresa nr. 116/19/00540 a Direcției Generale de Impozite și Taxe Locale Sector 6;
- adresa nr. 13741/12.06.2019 a Oficiului de Cadastru și Publicitate Imobiliară București – Biroul de Cadastru și Publicitate Imobiliară Sector 6;

Ținând cont de Decizia Penală nr. 760/2015, pronunțată în dosarul penal nr. 4588/303/2011, de către Curtea de Apel București – Secția II Penală;

În temeiul prevederilor art. 129 alin. (2) lit. c), art. 139 alin. (3) lit. g) și art. 286 alin. (4) din Ordonanța de Urgență a Guvernului nr. 57/2019 privind Codul administrativ, cu modificările și completările ulterioare;

CONSILIUL GENERAL AL MUNICIPIULUI BUCUREȘTI

HOTĂRĂȘTE:

Art.1 Se declară ca bunuri aparținând domeniului public al Municipiului București, imobilele situate în Splaiul Independenței nr. 298A, Splaiul Independenței nr. 296B, sector 6, Calea Plevnei nr. 139C, str. Drumul Taberei nr. 78A, Bd. Timișoara nr. 101E, sector 6, identificate conform planurilor anexă scara 1/500, care fac parte integrantă din prezenta hotărâre.

Art.2 Imobilele prevăzute la art. 1 se vor înscrie în cartea funciară a Municipiului București.

Art.3 Direcțiile din cadrul aparatului de specialitate al Primarului General al Municipiului București vor aduce la îndeplinire prevederile prezentei hotărâri.

Această hotărâre a fost adoptată în ședința ordinară a Consiliului General al Municipiului București din data de 29.01.2020.

PREȘEDINTE DE ȘEDINȚĂ

Marius Adrian Pavel



SECRETAR GENERAL
AL MUNICIPIULUI BUCUREȘTI,
Georgiana Zamfir

București, 29.01.2020
Nr. 9

Anexa Nr. 1 La Partea I

Teren

Nr cadastral	Suprafata (mp)*	Observatii / Referinta
201505	Din acte: 10.900 Masurata: 9.089	TEREN IN SUPRAFATA DE 10 900 MP

* Suprafata este determinata in planul de proiectie Stereo 70.

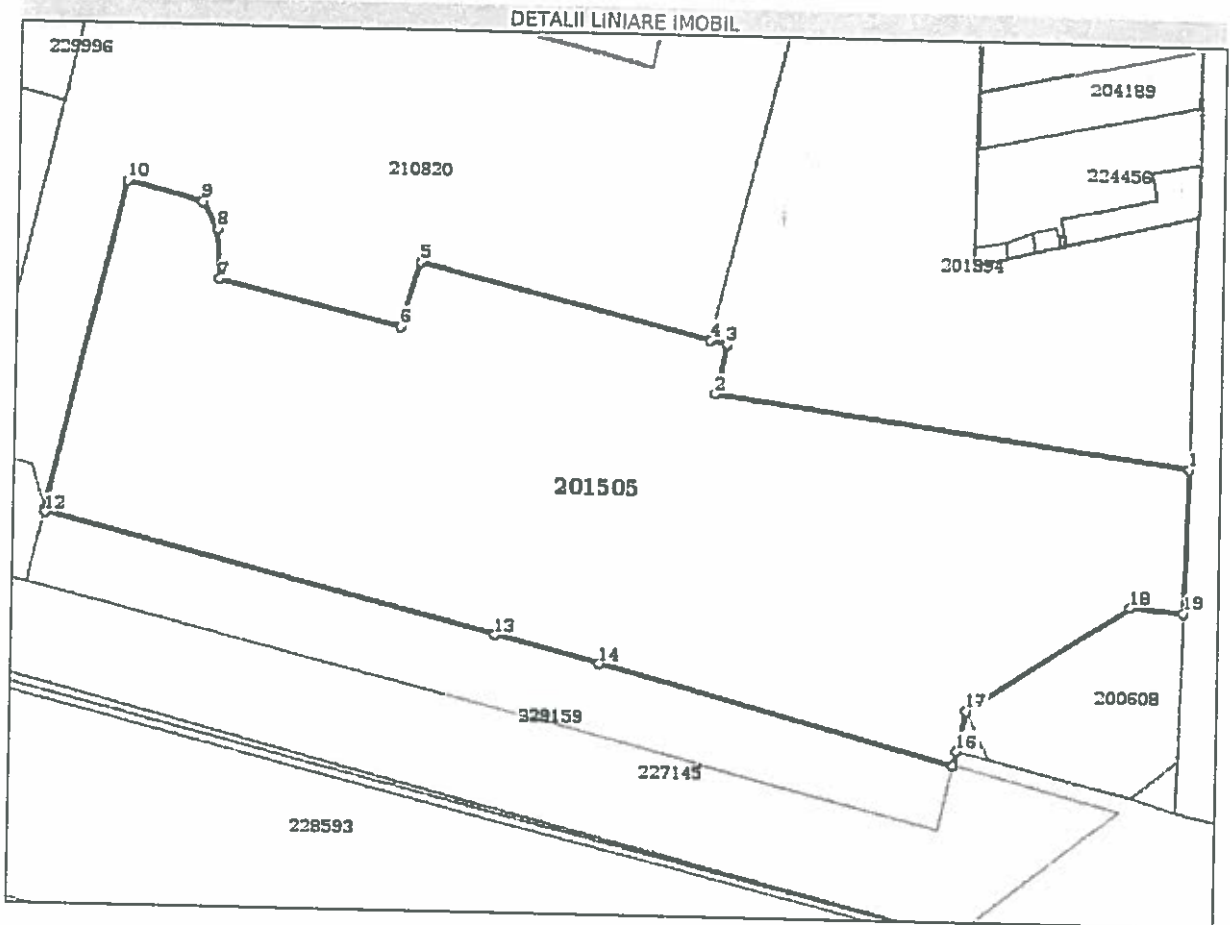

Date referitoare la teren

Nr Crt	Categorie folosinta	Intra vilan	Suprafata (mp)	Tarla	Parcela	Nr. topo	Observatii / Referinta
1	curti constructii	DA	Din acte: 10.900 Masurata: 9.089	-	-	-	RESTUL DE SUPRAFATA (S=1811 mp), FATA DE SUPRAFATA DIN ACT, A FOST EXPROPRIATA CONF DISPOZITIEI 659/29.04.2016

Lungime Segmente

1) Valorile lungimilor segmentelor sunt obtinute din proiectie in plan.

Punct inceput	Punct sfarsit	Lungime segment (m)
---------------	---------------	---------------------



Anexa Nr. 1 La Partea I

Teren

Nr cadastral	Suprafata (mp)*	Observatii / Referinte
201506	Din acte: 2.326 Masurata: 1.712	In urma actualizarii nr cadastral 201506, suprafata ramasa in proprietate este S=1712 mp. Restul de suprafata, S= 614mp, fata de suprafata din acte a fost expropriata conform Legii 255/2010, HCGM Bucuresti nr 28/12.02.2015 si a Dispozitiei nr 659/29.04.2016

* Suprafata este determinata in planul de proiectie Stereo 70.

DETALII LINIARE IMOBIL

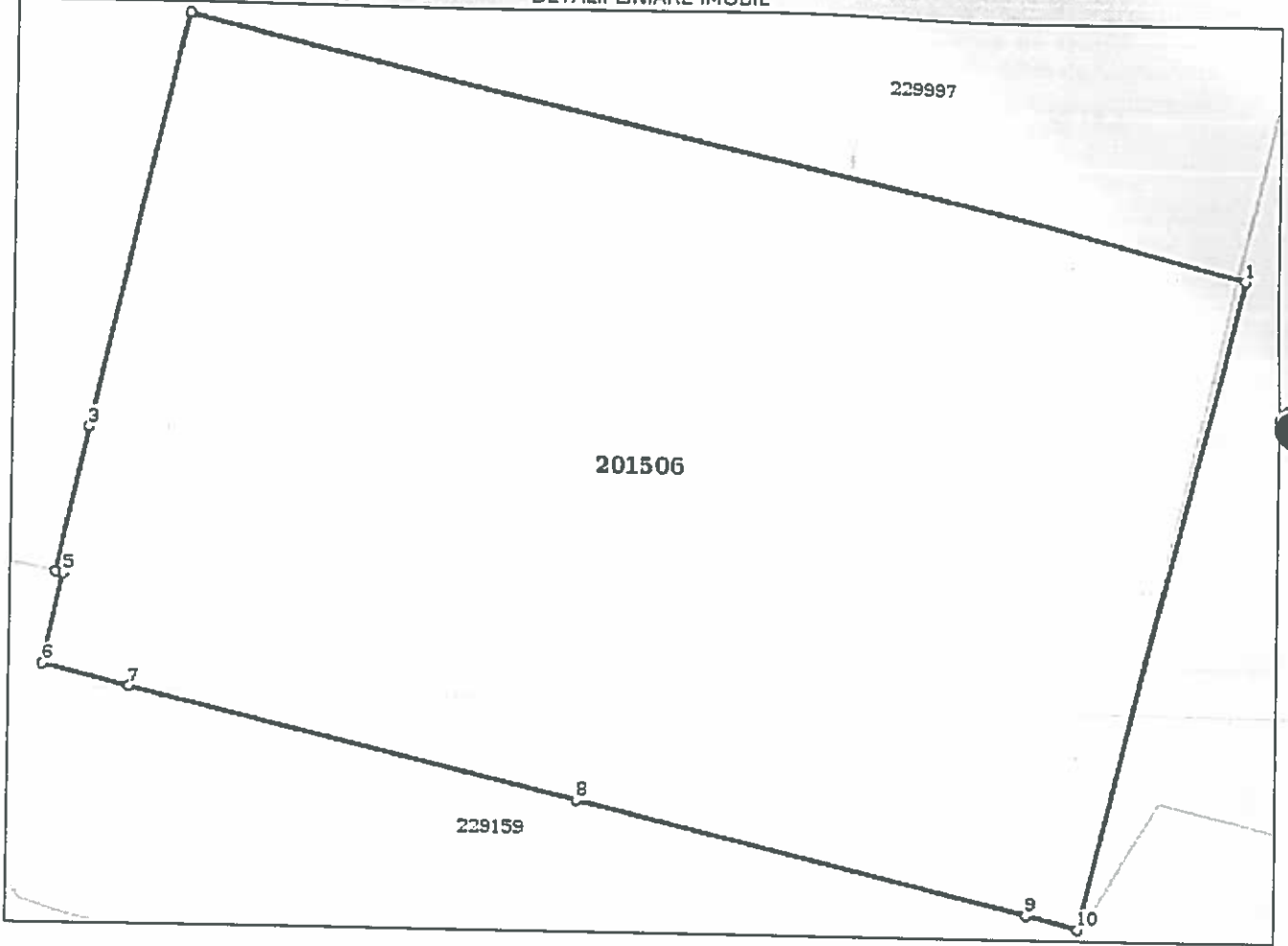

Date referitoare la teren

Nr Crt	Categorie folosinta	Intra vilan	Suprafata (mp)	Tarla	Parcela	Nr. topo	Observatii / Referinte
1	curti constructii	DA	1.712	-	-	-	

Lungime Segmente

1) Valorile lungimilor segmentelor sunt obtinute din proiectie in plan.

Punct inceput	Punct sfarsit	Lungime segment (m)
1	2	53.001
2	3	20.528
3	4	7.188
4	5	0.434



CALEA PLEVINEI

Nr. 139C fidei 6

Carte Funciară Nr. 201937 Comuna/Oraș/Municipiu: Bucuresti Sectorul 6
Anexa Nr. 1 La Partea I

Teren

Nr cadastral	Suprafața (mp)*	Observații / Referințe
201937	22.280	Teren in suprafata de 22.280,17 mp

* Suprafata este determinată in planul de proiectie Stereo 70.

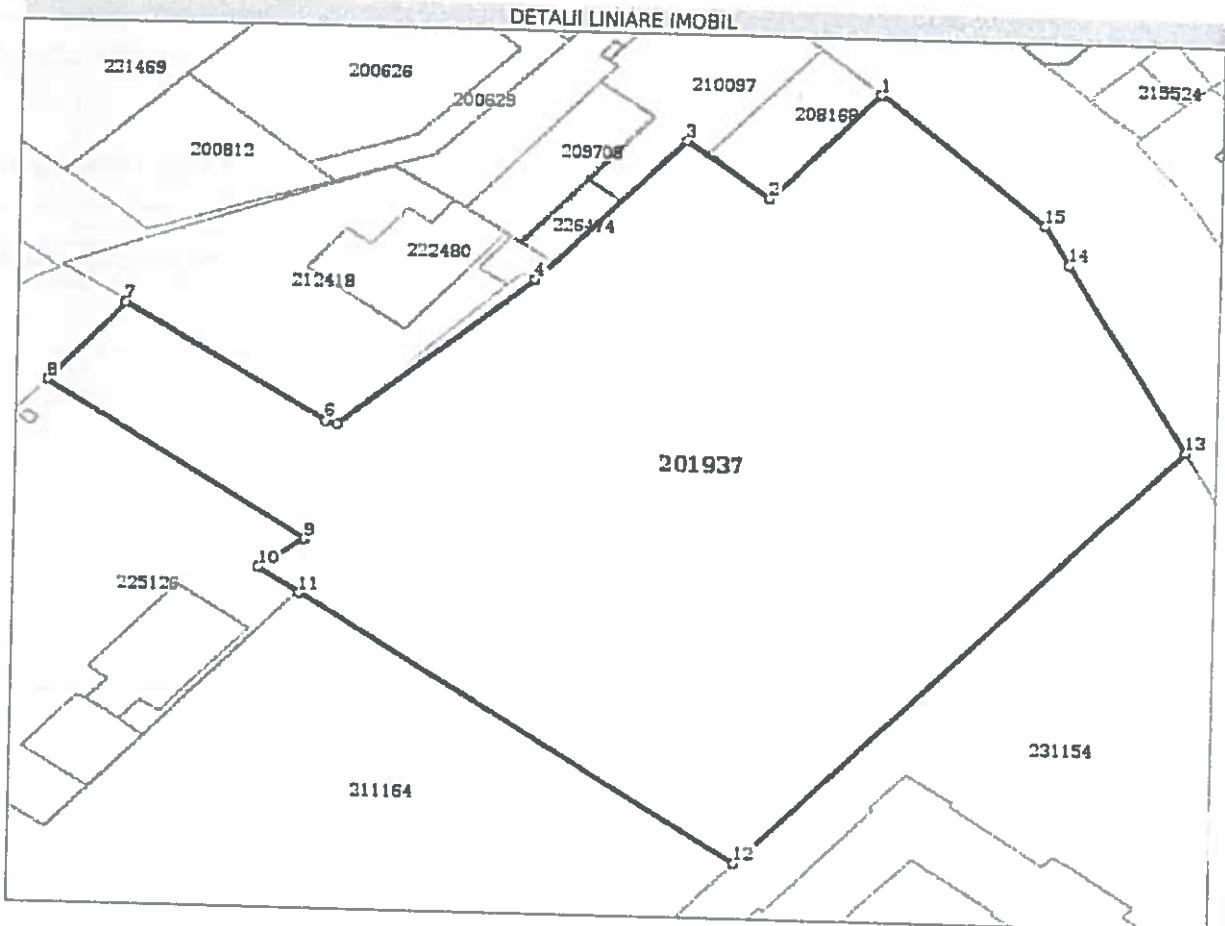

Date referitoare la teren

Nr Crt	Categorie folosință	Intra vilan	Suprafața (mp)	Tarla	Parcelă	Nr. topo	Observații / Referințe
1	curti constructii	DA	22.280	-	-	-	

Lungime Segmente

1) Valorile lungimilor segmentelor sunt obținute din proiectie în plan.

Punct inceput	Punct sfârșit	Lungime segment (m)
1	2	35.872
2	3	22.287
3	4	48.15
4	5	55.807
5	6	2.494
6	7	50.689



Teren

Nr cadastral	Suprafața (mp)*	Observații / Referințe
201738	Din acte: 33.330 Masurata: 33.328	TEREN IN PROPRIETATE (DIN MAS. 33330,24 MP.)

* Suprafața este determinată în planul de proiecție Stereo 70.

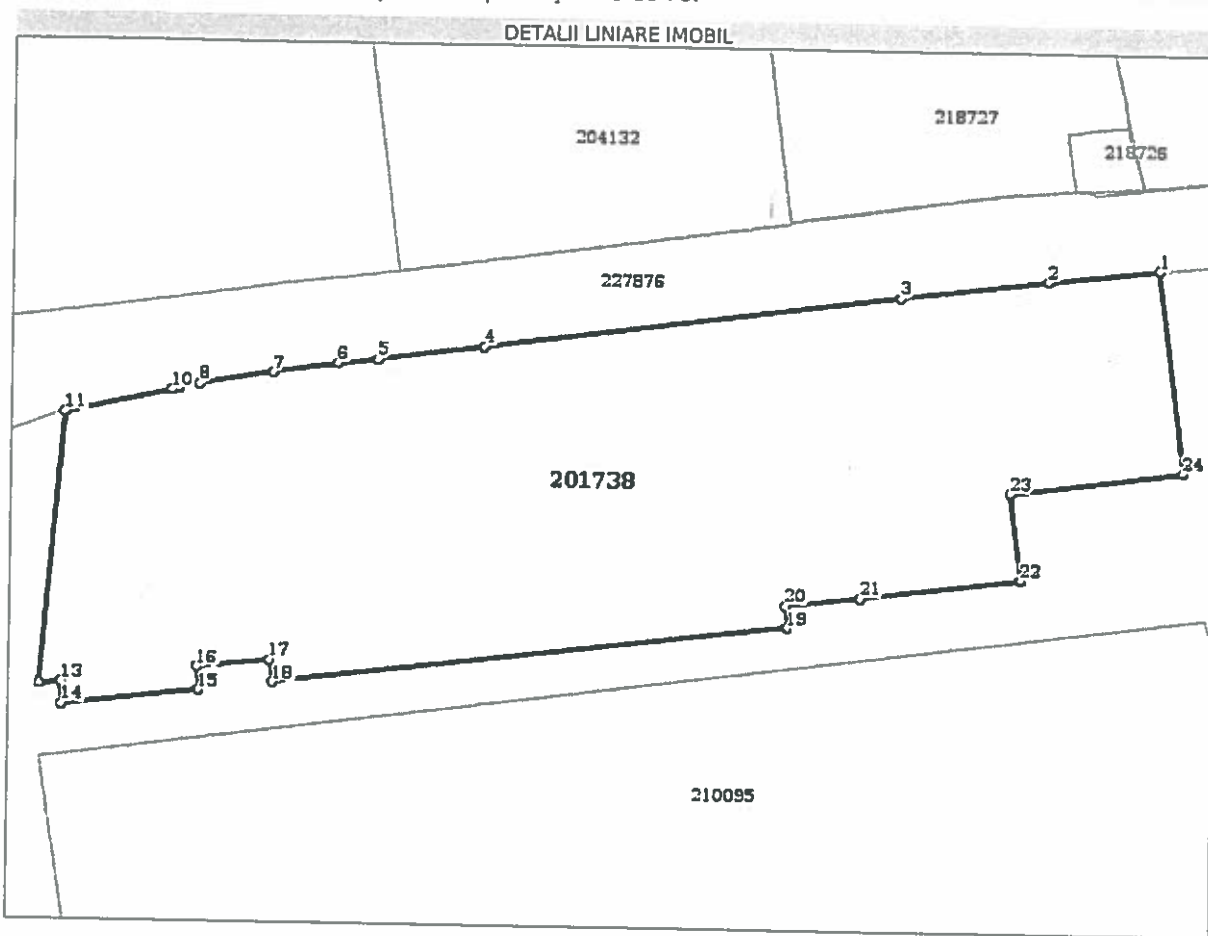

Date referitoare la teren

Nr Crt	Categorie folosință	Intra vilan	Suprafața (mp)	Tarla	Parcelă	Nr. topo	Observații / Referințe
1	curți construcții	DA	33.328	-	-	-	

Lungime Segmente

1) Valorile lungimilor segmentelor sunt obținute din proiecție în plan.

Punct început	Punct sfârșit	Lungime segment (m)	Punct început	Punct sfârșit	Lungime segment (m)
1	2	36.043	2	3	48.136
3	4	135.325	4	5	34.75
5	6	12.804	6	7	21.276
7	8	24.27	8	9	6.795
9	10	2.231	10	11	34.941



NC. 78A

Anexa Nr. 1 La Partea I

Teren

sectr 6

Nr cadastral	Suprafața (mp)*	Observații / Referințe
203591	1.523	teren

* Suprafața este determinată în planul de proiecție Stereo 70.

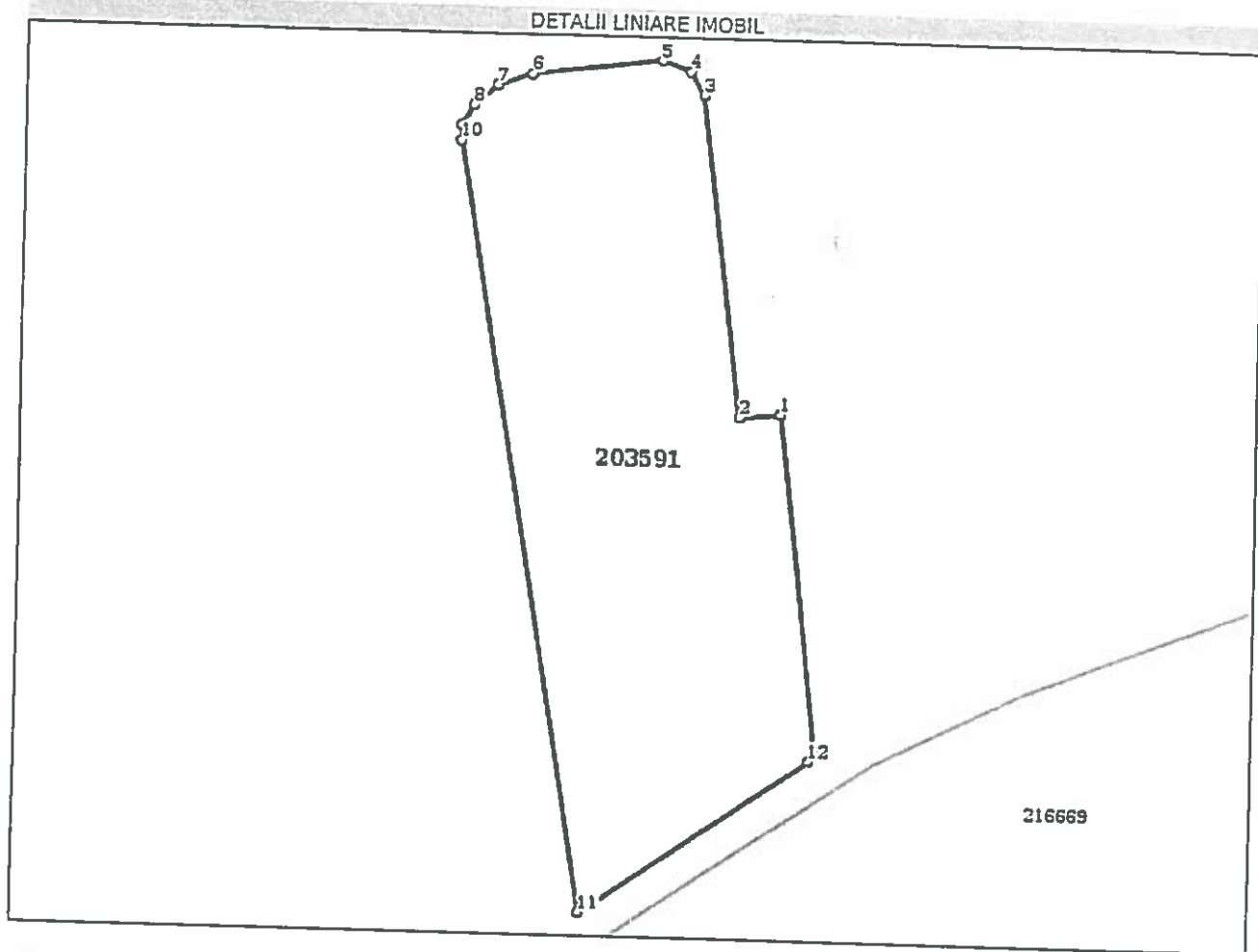

Date referitoare la teren

Nr Crt	Categorie folosință	Intra vilan	Suprafața (mp)	Tarla	Parcelă	Nr. topo	Observații / Referințe
1	curți constructii	DA	1.523	-	-	-	

Lungime Segmente

1) Valorile lungimilor segmentelor sunt obținute din proiecție în plan.

Punct început	Punct sfârșit	Lungime segment (m)
1	2	3.639
2	3	28.494
3	4	2.425
4	5	2.709
5	6	11.567
6	7	3.306



Handwritten signature in blue ink.