

Anexă la HCMB nr. 113/10.09.2020

ANEXA NR. 1.35 la regulament

Plan de amplasament și delimitare a imobilului
Scara 1:500

| | | |
|---------------------|--|------------------------------|
| Nr. cadastral | Suprafata măsurată a imobilului | Adresa imobilului |
| | 2249 mp | Strada Bărbătescu Vechi nr.7 |
| Cartea Funciară nr. | Unitatea Administrativ Teritorială (UAT) | |
| | Sector 5, București | |

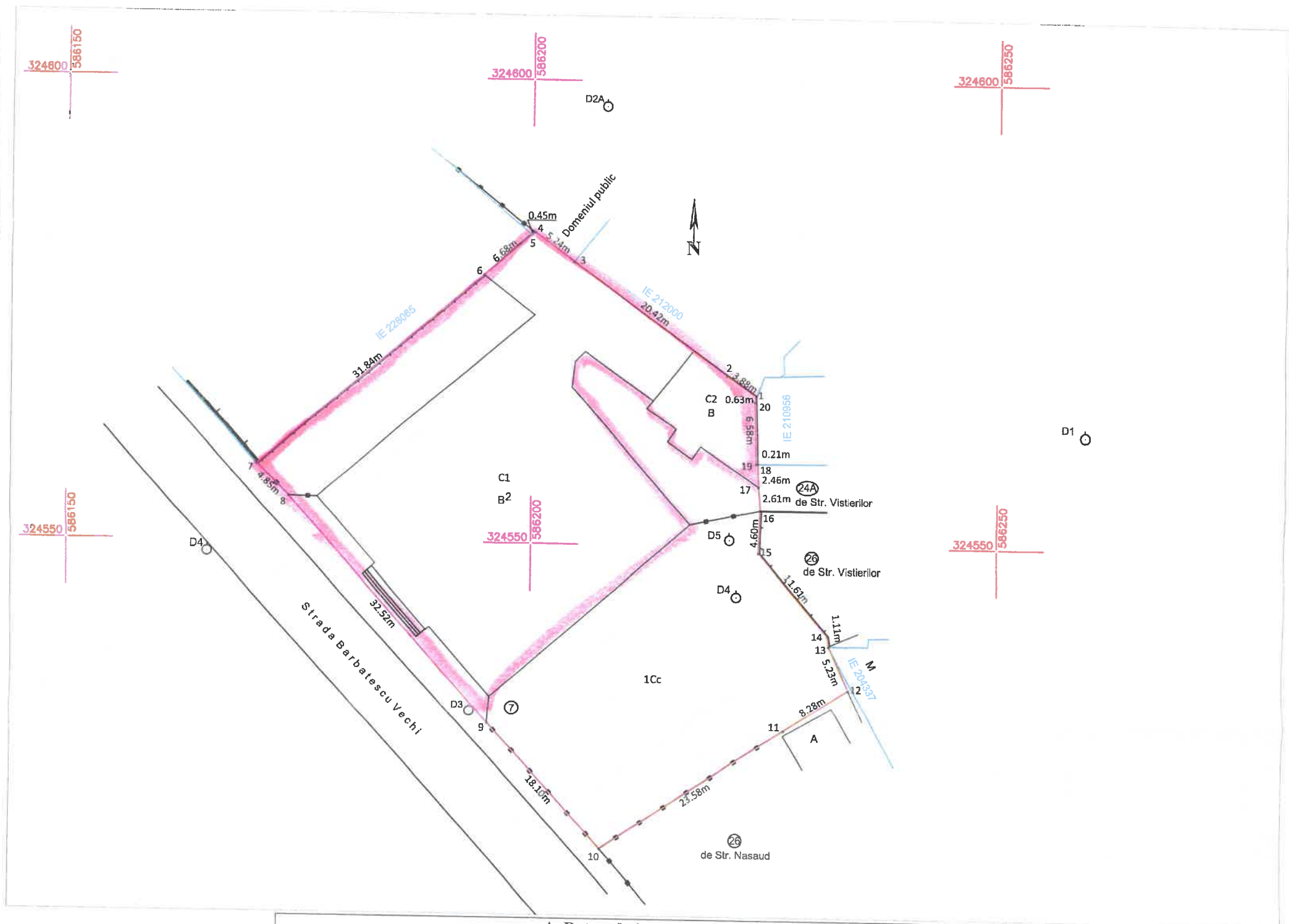

| A. Date referitoare la teren | | | |
|---|------------------------|--|---|
| Nr. Parcelă | Categorie de folosință | Suprafața (mp) | Mențiuni |
| 1 | CC | 2249 | Terenul este delimitat de perete construcție între pct. 1-6; 12-13; 16-1, gard de beton între pct. 6-7; 13-16, gard de metal între pct. 7-8; 9-11 și neîmprejmuț între pct. 8-9; 11-12. |
| Total | | 2249 | |
| B. Date referitoare la construcții | | | |
| Cod Constr. | Destinația | Suprafața construită la sol (mp) | Mențiuni |
| C1 | CAS | 986 | Construcție, P+2E Suprafața construită desfășurată = 2958 mp |
| C2 | CA | 97 | Construcție, P Suprafața construită desfășurată = 97 mp |
| Total | | 1083 | Suprafața construită desfășurată totală = 3055 mp |
| Suprafața totală măsurată a imobilului = 2249 mp | | | |
| Suprafața din act = 2249 mp | | | |
| Executant: SC THEOTOP SRL Ing. Cojocă Georgiana-Ionela | | Inspector Confirm introducerea imobilului în baza de date integrată și atribuirea numărului cadastral. Semnătura și parafa Data: Ștampila BCPI | |
| Confirm executarea măsurătorilor la teren, corectitudinea întocmirii documentației cadastrale și corespondența acestora cu realitatea din teren. Semnătura și ștampila Data: Decembrie 2019 Seria RO-B-J Nr 1888 S.C. THEOTOP S.R.L. | | | |

