

**Suprafețele imobilelor proprietate privată necesare  
realizării infrastructurii de transport în zona  
polului urban PIPERA- FABRICA de GLUCOZĂ  
și alte legături conexe**

**PREȘEDINTE DE ȘEDINȚĂ  
ZAHARIA RĂZVAN CRISTIAN**



**VIZAT  
spre neschimbare  
SECRETAR**

# ANEXA 1

## Suprafețele imobilelor proprietate privată necesare realizării infrastructurii de transport în zona polului urban Pipera-Fabrica de Glucoză și alte legături conexe

Nr.Str.	Nr.Crt.	Nr.Parcela	Suprafata [mp]	Identificator Electronic	Date Proprietar	Total Suprafață aferentă arterelor de circulație publice/străzi propuse [mp]
Strada 1_Pipera-Fabrica de Glucoză	1	Strada 1 : 1	990	210881	SC COMPIL PIPERA SA	1300
	2	Strada 1 : 3	7	217193	SC NUSCO TOWER SRL	
	3	Strada 1 : 4	153	240038	CORINTHIAN TWIN TOWER SRL	
	4	Strada 1 : 5	13	239823	SPC GAMMA PROPERTY DEVELOPMENT COMPANY SRL,	
	5	Strada 1 : 6	137	210883	SC COMPIL PIPERA SA	
Strada 2_Pipera-Fabrica de Glucoză	6	Strada 2 : 1	247	205457		4625
	7	Strada 2 : 2	20	205457_210883	// SUPRAPUNERE CAD //	
	8	Strada 2 : 3	392	210883	SC COMPIL PIPERA SA	
	9	Strada 2 : 4	473	NEINTABULAT	// NEINTABULAT //	
	10	Strada 2 : 5	267	210883	SC COMPIL PIPERA SA	
	11	Strada 2 : 7	724	233341	SC PORTLAND TRUST DEVELOPMENTS ONE SRL	
	12	Strada 2 : 8	7	NEINTABULAT	// NEINTABULAT //	
	13	Strada 2 : 9	330	NEINTABULAT	// NEINTABULAT //	
	14	Strada 2 : 10	9	NEINTABULAT	// NEINTABULAT //	
	15	Strada 2 : 11	325	228655	SPC GAMMA PROPERTY DEVELOPMENT COMPANY SRL,	
	16	Strada 2 : 12	90	NEINTABULAT	// NEINTABULAT //	
	17	Strada 2 : 13	1336	220413	PMB/NU FACE OBIECTUL DONATIEI	
	18	Strada 2 : 14	405	228656	PMB/NU FACE OBIECTUL DONATIEI	
Strada 3_Pipera-Fabrica de Glucoză	19	Strada 3 : 2	255	210883	SC COMPIL PIPERA SA	
	20	Strada 3 : 3	2323	233341	SC PORTLAND TRUST DEVELOPMENTS ONE SRL	
Strada 4_Pipera-Fabrica de Glucoză	21	Strada 4 : 1	3	236279	OREGON PARK BUILDING C SRL	2623
	22	Strada 4 : 2	1681	233341	SC PORTLAND TRUST DEVELOPMENTS ONE SRL	
	23	Strada 4 : 3	807	232497	OREGON PARK 1 SRL	
	24	Strada 4 : 4	29	NEINTABULAT	// NEINTABULAT //	
	25	Strada 4 : 5	58	220413	PMB/NU FACE OBIECTUL DONATIEI	
	26	Strada 4 : 6	15	237498	KOPALILOO INVESTMENTS S.R.L.	
	27	Strada 4 : 21	29	210281	SC MAGIC MYG MG SRL	
	28	Strada 5 : 1	129	238188	MUNICIPIUL BUCURESTI/NU FACE OBIECTUL DONATIEI	

VIZAT  
spre neschimbare  
SECRETAR

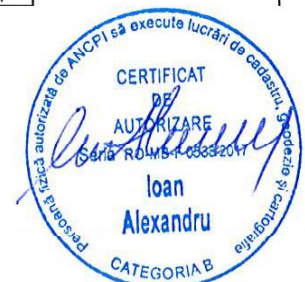

Nr.Str.	Nr.Crt.	Nr.Parcela	Suprafata [mp]	Identificator Electronic	Date Proprietar	Total Suprafată aferentă arterelor de circulație publice/străzi propuse [mp]
Strada 5_Pipera-Fabrica de Glucoză	29	Strada 5 : 2	4309	233341	SC PORTLAND TRUST DEVELOPMENTS ONE SRL	12531
	30	Strada 5 : 3	631	217199	SC SERICO SA	
	31	Strada 5 : 4	3627	239466	SC NUSCO IMOBILIARA SRL	
	32	Strada 5 : 5	108	232970	SC NUSCO IMOBILIARA SRL	
	33	Strada 5 : 6	40	210281	SC MAGIC MYG MG SRL	
	34	Strada 5 : 7	219	239465	SC NUSCO IMOBILIARA SRL	
	35	Strada 5 : 8	382	NEINTABULAT	// NEINTABULAT \\\	
	36	Strada 5 : 9	625	233089	PMB/NU FACE OBIECTUL DONATIEI	
	37	Strada 5 : 10	107	NEINTABULAT	// NEINTABULAT \\\	
	38	Strada 5 : 11	2347	231469	PMB/NU FACE OBIECTUL DONATIEI	
Strada 6_Pipera-Fabrica de Glucoză	39	Strada 5 : 12	5	NEINTABULAT	// NEINTABULAT \\\	2901
	40	Strada 6 : 1	2	217199	SC SERICO SA	
	41	Strada 6 : 3	2882	232970	SC NUSCO IMOBILIARA SRL	
	42	Strada 6 : 4	3	NEINTABULAT	// NEINTABULAT \\\	
	43	Strada 6 : 5	5	232584	SC NUSCO IMOBILIARA SRL	
Strada 7_Pipera-Fabrica de Glucoză	44	Strada 6 : 6	8	239465	SC NUSCO IMOBILIARA SRL	5210
	45	Strada 7 : 1	31	NEINTABULAT	// NEINTABULAT \\\	
	46	Strada 7 : 2	26	233089	PMB/NU FACE OBIECTUL DONATIEI	
	47	Strada 7 : 3	235	238458	REAL ESTATE RESOURCES SRL	
	48	Strada 7 : 4	2044	239465	SC NUSCO IMOBILIARA SRL	
	49	Strada 7 : 5	1470	239466	SC NUSCO IMOBILIARA SRL	
	50	Strada 7 : 6	624	237788	REAL ESTATE RESOURCES SRL	
	51	Strada 7 : 7	4	NEINTABULAT	// NEINTABULAT \\\	
	52	Strada 7 : 8	318	213707_210002	// SUPRAPUNERE CAD \\\	
	53	Strada 7 : 9	3	210002_213707	// SUPRAPUNERE CAD \\\	
	54	Strada 7 : 10	380	210002	S.C. LARIUS INTERNATIONAL S.R.L.	
	55	Strada 7 : 11	9	NEINTABULAT	// NEINTABULAT \\\	
	56	Strada 7 : 12	6	210002_213707	// SUPRAPUNERE CAD \\\	
	57	Strada 7 : 13	37	NEINTABULAT	// NEINTABULAT \\\	
	58	Strada 7 : 14	7	210002_213707	// SUPRAPUNERE CAD \\\	
	59	Strada 7 : 15	8	NEINTABULAT	// NEINTABULAT \\\	
	60	Strada 7 : 16	8	210002_213707	// SUPRAPUNERE CAD \\\	
	61	Strada 8 : 1	303	232584	SC NUSCO IMOBILIARA SRL	
	62	Strada 8 : 2	2637	232970	SC NUSCO IMOBILIARA SRL	
	63	Strada 8 : 3	36	217121	MUNICIPIUL BUCURESTI/NU FACE OBIECTUL DONATIEI	
	64	Strada 8 : 4	91	232577	SC. NUSCO IMOBILIARA SRL	
	65	Strada 8 : 5	58	232579	SC. NUSCO IMOBILIARA SRL	
	66	Strada 8 : 6	3	217122	SC. NUSCO IMOBILIARA SRL	
	67	Strada 8 : 7	300	232583	SC NUSCO IMOBILIARA SRL	
	68	Strada 8 : 8	60	232586	SC. NUSCO IMOBILIARA SRL	
	69	Strada 8 : 9	578	232684	SC. NUSCO IMOBILIARA SRL	
	70	Strada 8 : 10	2607	236099	SC NUSCO IMOBILIARA SRL,	
	71	Strada 8 : 11	2703	239465	SC NUSCO IMOBILIARA SRL	
	72	Strada 8 : 12	5	NEINTABULAT	// NEINTABULAT \\\	
	73	Strada 8 : 13	37	213707	SC ELECTRONICA SA	
	74	Strada 8 : 14	351	210002	S.C. LARIUS INTERNATIONAL S.R.L.	
	75	Strada 8 : 15	14	213707_210002	// SUPRAPUNERE CAD \\\	
	76	Strada 8 : 16	486	234827	SC REAL HABITATION SRL	

VIZAT  
spre neschimbare  
SECRETAR



Nr.Str.	Nr.Crt.	Nr.Parcela	Suprafata [mp]	Identificator Electronic	Date Proprietar	Total Suprafată aferentă arterelor de circulație publice/străzi propuse [mp]
Strada 8_Pipera-Fabrica de Glucoză	77	Strada 8 : 17	56	210002_214158	// SUPRAPUNERE CAD \\ SC ELECTRONICA SA /SC FLASH TRADING HOUSE SRL /SC PC BOARDS SA /SC NGY PROPERTIERS INVESTMENT SRL	15025
	78	Strada 8 : 18	911	214158		
	79	Strada 8 : 19	13	NEINTABULAT	// NEINTABULAT \\ SC ELECTRONICA SA	
	80	Strada 8 : 20	11	NEINTABULAT	// NEINTABULAT \\ SC ELECTRONICA SA	
	81	Strada 8 : 21	1645	213707	SC ELECTRONICA SA	
	82	Strada 8 : 22	21	208584	SC ELECTRONICA SA	
	83	Strada 8 : 23	119	213708	SC ELECTRONICA SA	
	84	Strada 8 : 24	39	217037	NGY PPROPERTIERS INVESTMENT S.R.L.	
	85	Strada 8 : 25	24	214158_213707	// SUPRAPUNERE CAD \\ SC ELECTRONICA SA	
	86	Strada 8 : 26	9	NEINTABULAT	// NEINTABULAT \\ SC PC BOARDS SA	
	87	Strada 8 : 27	25	229926	SC PC BOARDS SA	
	88	Strada 8 : 28	7	208583	SC ELECTRONICA SA	
	89	Strada 8 : 30	9	208583_213707	// SUPRAPUNERE CAD \\ SC ELECTRONICA SA	
	90	Strada 8 : 31	4	208583_229924	// SUPRAPUNERE CAD \\ SC PC BOARDS SA	
	91	Strada 8 : 32	395	229924	SC PC BOARDS SA	
	92	Strada 8 : 34	41	205164	SC PC BOARDS SA	
	93	Strada 8 : 35	64	208583	SC ELECTRONICA SA	
	94	Strada 8 : 36	58	208583_213707	// SUPRAPUNERE CAD \\ SC ELECTRONICA SA	
	95	Strada 8 : 38	134	214156	SC ELECTRONICA SA	
	96	Strada 8 : 39	28	NEINTABULAT	// NEINTABULAT \\ SC ELECTRONICA SA	
97	Strada 8 : 40	268	NEINTABULAT	// NEINTABULAT \\ SC ELECTRONICA SA, NGY PPROPERTIERS INVESTMENT S.R.L., SC PC BOARDS SA, SC FLASH TRADING HOUSE SRL, SPIN RODICA		
98	Strada 8 : 41	548	208581	SC ELECTRONICA SA, NGY PPROPERTIERS INVESTMENT S.R.L., SC PC BOARDS SA, SC FLASH TRADING HOUSE SRL, SPIN RODICA		
99	Strada 8 : 42	148	214152	NGY PPROPERTIERS INVESTMENT S.R.L.		
100	Strada 8 : 43	6	217037	NGY PPROPERTIERS INVESTMENT S.R.L.		
101	Strada 8 : 44	51	232223	PMB/NU FACE OBIECTUL DONATIEI		
102	Strada 8 : 45	116	232223	PMB/NU FACE OBIECTUL DONATIEI		
103	Strada 8 : 48	5	217037	NGY PPROPERTIERS INVESTMENT S.R.L.		
Strada 9_Pipera-Fabrica de Glucoză	104	Strada 9 : 1	596	232684	SC. NUSCO IMOBILIARA SRL	2877
	105	Strada 9 : 2	2231	207151	SC NUSCO IMOBILIARA SRL	
	106	Strada 9 : 3	49	206189	SC NUSCO IMOBILIARA SRL	
Strada 10_Pipera-Fabrica de Glucoză	107	Strada 10 : 1	1892	236099	SC NUSCO IMOBILIARA SRL,	5453
	108	Strada 10 : 2	63	234827	SC REAL HABITATION SRL	
	109	Strada 10 : 3	3498	234825	SC REAL HABITATION SRL	
	110	Strada 11 : 2	583	217037	NGY PPROPERTIERS INVESTMENT S.R.L.	
	111	Strada 11 : 3	719	214158	SC ELECTRONICA SA /SC FLASH TRADING HOUSE SRL /SC PC BOARDS SA /SC NGY PROPERTIERS INVESTMENT SRL	
	112	Strada 11 : 4	561	NEINTABULAT	// NEINTABULAT \\ SC REAL HABITATION SRL	
	113	Strada 11 : 5	3108	234825	SC REAL HABITATION SRL	

VIZAT  
spre neschimbaro  
SECRETAR



Nr.Str.	Nr.Crt.	Nr.Parcela	Suprafata [mp]	Identificator Electronic	Date Proprietar	Total Suprafată aferentă arterelor de circulație publice/străzi propuse [mp]
	114	Strada 11 : 6	95	214017	SC FLASH TRADING HOUSE SRL	
	115	Strada 11 : 7	34	215444	SC FLASH TRADING HOUSE SRL	
	116	Strada 11 : 8	3	232223	PMB/NU FACE OBIECTUL DONATIEI	
Strada 12_Pipera-Fabrica de Glucoză	117	Strada 12 : 1	16	217122	SC. NUSCO IMOBILIARA SRL	7530
	118	Strada 12 : 2	680	232579	SC. NUSCO IMOBILIARA SRL	
	119	Strada 12 : 3	91	232583	SC NUSCO IMOBILIARA SRL	
	120	Strada 12 : 4	70	232684	SC. NUSCO IMOBILIARA SRL	
	121	Strada 12 : 5	416	207151	SC NUSCO IMOBILIARA SRL	
	122	Strada 12 : 6	442	206189	SC NUSCO IMOBILIARA SRL	
	123	Strada 12 : 7	78	229377	SC NUSCO IMOBILIARA SRL	
	124	Strada 12 : 8	2	NEINTABULAT	// NEINTABULAT \\\	
	125	Strada 12 : 9	27	232583	SC NUSCO IMOBILIARA SRL	
	126	Strada 12 : 10	13	232586	SC. NUSCO IMOBILIARA SRL	
	127	Strada 12 : 11	753	236099	SC NUSCO IMOBILIARA SRL,	
	128	Strada 12 : 12	432	NEINTABULAT	// NEINTABULAT \\\	
	129	Strada 12 : 13	377	NEINTABULAT	// NEINTABULAT \\\	
	130	Strada 12 : 14	781	236099	SC NUSCO IMOBILIARA SRL,	
	131	Strada 12 : 16	2962	234825	SC REAL HABITATION SRL	
132	Strada 12 : 17	5	NEINTABULAT	// NEINTABULAT \\\		
133	Strada 12 : 18	111	200152	SC REAL HABITATION SRL		
134	Strada 12 : 19	38	200152_229556	// SUPRAPUNERE CAD \\\		
135	Strada 12 : 20	235	229556	SC NEXUS PROD SRL		
	136	Strada 13 : 3	3	232583	SC NUSCO IMOBILIARA SRL	
	137	Strada 13 : 4	4	232586	SC. NUSCO IMOBILIARA SRL	
	138	Strada 13 : 5	2730	236099	SC NUSCO IMOBILIARA SRL,	
	139	Strada 13 : 6	77	232586	SC. NUSCO IMOBILIARA SRL	
	140	Strada 13 : 7	527	232583	SC NUSCO IMOBILIARA SRL	
Strada 14_Pipera-Fabrica de Glucoză	141	Strada 13 : 8	33	236099	SC NUSCO IMOBILIARA SRL,	9673
	142	Strada 14 : 1	699	236099	SC NUSCO IMOBILIARA SRL,	
	143	Strada 14 : 2	25	NEINTABULAT	// NEINTABULAT \\\	
	144	Strada 14 : 3	604	234825	SC REAL HABITATION SRL	
	145	Strada 14 : 4	544	229371	SC NUSCO IMOBILIARA SRL	
	146	Strada 14 : 5	25	229365	SC NUSCO IMOBILIARA SRL	
	147	Strada 14 : 6	2126	NEINTABULAT	// NEINTABULAT \\\	
	148	Strada 14 : 7	2081	229364	SC NUSCO IMOBILIARA SRL	
	149	Strada 14 : 8	52	210938_229364	// SUPRAPUNERE CAD \\\	
	150	Strada 14 : 9	2183	210938	SC IRIDE SA	
151	Strada 14 : 10	53	200151	SC IRIDE SA		
Strada 15_Pipera-Fabrica de Glucoză	152	Strada 14 : 11	1217	236099	SC NUSCO IMOBILIARA SRL,	1521
	153	Strada 14 : 12	63	229367	SC NUSCO IMOBILIARA SRL	
	154	Strada 15 : 1	154	230084	UPA CARPATI S.A.	
	155	Strada 15 : 2	1366	NEINTABULAT	// NEINTABULAT \\\	
	156	Strada 16 : 2	448	236099	SC NUSCO IMOBILIARA SRL,	
	157	Strada 16 : 3	149	232586	SC. NUSCO IMOBILIARA SRL	
	158	Strada 16 : 4	1901	232583	SC NUSCO IMOBILIARA SRL	
	159	Strada 16 : 5	559	231052	SC NUSCO IMOBILIARA SRL,	
	160	Strada 16 : 7	944	230084	UPA CARPATI S.A.	
	161	Strada 16 : 9	74	236099	SC NUSCO IMOBILIARA SRL,	

VIZAT  
spre neschimbare  
SECRETAR



Nr.Str.	Nr.Crt.	Nr.Parcela	Suprafata [mp]	Identificator Electronic	Date Proprietar	Total Suprafata aferenta arterelor de circulatie publice/strazi propuse [mp]
	162	Strada 16 : 10	2880	201510		
	163	Strada 16 : 12	1888	236099	SC NUSCO IMOBILIARA SRL,	
	164	Strada 16 : 13	1392	210938	SC IRIDE SA	
	165	Strada 16 : 14	192	NEINTABULAT	// NEINTABULAT //	
	166	Strada 16 : 15	215	236099	SC NUSCO IMOBILIARA SRL,	
	167	Strada 16 : 16	468	NEINTABULAT	// NEINTABULAT //	
	Strada 17_Pipera-Fabrica de Glucoza	168	Strada 17 : 1	330	236099	
169		Strada 17 : 2	1885	210938	SC IRIDE SA	
170		Strada 17 : 3	39	NEINTABULAT	// NEINTABULAT //	
171		Strada 17 : 4	258	NEINTABULAT	// NEINTABULAT //	
172		Strada 17 : 5	1599	NEINTABULAT	// NEINTABULAT //	
173		Strada 17 : 6	34	232367	PMB/NU FACE OBIECTUL DONATIEI	
174		Strada 17 : 7	70	NEINTABULAT	// NEINTABULAT //	
Strada 18_Pipera-Fabrica de Glucoza	175	Strada 18 : 1	788	211576	APA NOVA BUCURESTI SA	4143
	176	Strada 18 : 2	3161	NEINTABULAT	// NEINTABULAT //	
	177	Strada 18 : 3	125	210946	SC IRIDE SA	
	178	Strada 18 : 4	17	210946	SC IRIDE SA	
	179	Strada 18 : 5	37	NEINTABULAT	// NEINTABULAT //	
Strada 19_Pipera-Fabrica de Glucoza	180	Strada 18 : 6	15	232367	PMB/NU FACE OBIECTUL DONATIEI	4448
	181	Strada 19 : 1	806	208221	SC NOVO PARC SRL	
	182	Strada 19 : 2	1800	214364	SC BOB DEVELOPMENT SRL	
	183	Strada 19 : 3	779	215849	SC BOC REAL PROPERTY SRL	
	184	Strada 19 : 4	116	239929	NOVO PARC TREI SRL	
	185	Strada 19 : 5	611	217206	SC UPGROUND ESTATE SRL	
	186	Strada 19 : 6	328	NEINTABULAT	// NEINTABULAT //	
Strada 20_Pipera-Fabrica de Glucoza	187	Strada 19 : 7	9	235254	MUNICIPIUL BUCURESTI/NU FACE OBIECTUL DONATIEI	1407
	188	Strada 20 : 1	6	NEINTABULAT	// NEINTABULAT //	
	189	Strada 20 : 2	63	217206	SC UPGROUND ESTATE SRL	
	190	Strada 20 : 3	1334	215849	SC BOC REAL PROPERTY SRL	
	191	Strada 20 : 4	3	217206	SC UPGROUND ESTATE SRL	
Strada 21_Pipera-Fabrica de Glucoza	192	Strada 20 : 5	2	NEINTABULAT	// NEINTABULAT //	4471
	193	Strada 21 : 1	35	231020	NETRON INVESTMENT SRL,	
	194	Strada 21 : 2	45	237357	MUNICIPIUL BUCURESTI/NU FACE OBIECTUL DONATIEI	
	195	Strada 21 : 3	3835	NEINTABULAT	// NEINTABULAT //	
	196	Strada 21 : 4	255	214363	SC SEFERCO DEVELOPMENT SRL	
	197	Strada 21 : 5	80	235025	NETRON INVESTMENTS SRL	
	198	Strada 21 : 6	5	235031	NETRON INVESTMENT SRL	
	199	Strada 21 : 8	61	215849	SC BOC REAL PROPERTY SRL	
	200	Strada 21 : 9	30	201199	SC MULTIGALAXY SRL	
	201	Strada 21 : 10	15	238879	ANTECO SRL	
Glucoza	202	Strada 21 : 11	8	210814	SC FIX MULTIINVESTITII SRL	
	203	Strada 21 : 12	8	217208	SC UPGROUND ESTATE SRL	
	204	Strada 21 : 13	94	217323	INSTITUTUL DE TEHNICA DE CALCUL SA	
	205	Strada 22 : 1	50	223076	SC PBT INVEST SRL	
	206	Strada 22 : 2	530	NEINTABULAT	// NEINTABULAT //	
	207	Strada 22 : 3	193	232367	PMB/NU FACE OBIECTUL DONATIEI	

VIZAT  
spre neschimbare  
SECRETAR



Nr.Str.	Nr.Crt.	Nr.Parcela	Suprafata [mp]	Identificator Electronic	Date Proprietar	Total Suprafată aferentă arterelor de circulație publice/străzi propuse [mp]
Strada 22_Pipera-Fabrica de	208	Strada 22 : 4	358	235024	NETRON INVESTMENT SRL	5137
	209	Strada 22 : 5	357	235026	NETRON INVESTMENT SRL	
	210	Strada 22 : 6	968	235031	NETRON INVESTMENT SRL	
	211	Strada 22 : 7	96	235029	NETRON INVESTMENT SRL	
	212	Strada 22 : 8	1241	216251	SC BELU FORM PROD SRL	
	213	Strada 22 : 9	30	NEINTABULAT	// NEINTABULAT //	
	214	Strada 22 : 10	612	230154	AMMA PRINT SRL	
	215	Strada 22 : 11	25	216250	SC BELU FORM PROD SRL	
	216	Strada 22 : 12	220	201198	SC MULTIGALAXY SRL	
	217	Strada 22 : 13	458	NEINTABULAT	// NEINTABULAT //	
	218	Strada 23 : 2	104	235031	NETRON INVESTMENT SRL	
	219	Strada 23 : 3	27	239926	NETRON INVESTMENT SRL	
	220	Strada 23 : 4	52	214134	S+B PLAN & BAU BUKAREST S.R.L.,	
	221	Strada 23 : 5	1648	NEINTABULAT	// NEINTABULAT //	
	222	Strada 23 : 6	663	234587	SC FEPER SA	
Strada 24_Pipera-Fabrica de Glucoză	223	Strada 24 : 1	131	215131	SC CONECT BUSINESS PARK SA	5885
	224	Strada 24 : 2	438	215142	SC CONECT BUSINESS PARK SA	
	225	Strada 24 : 4	66	232367	PMB/NU FACE OBIECTUL DONATIEI	
	226	Strada 24 : 5	62	NEINTABULAT	// NEINTABULAT //	
	227	Strada 24 : 6	17	215142	SC CONECT BUSINESS PARK SA	
	228	Strada 24 : 7	19	216534	SC FEPER SA	
	229	Strada 24 : 8	394	234594	SC FEPER SA	
	230	Strada 24 : 9	220	210071	SC FEPER SA	
	231	Strada 24 : 10	410	236690	SC CONECT BUSINESS PARK SA	
	232	Strada 24 : 11	5	234587	SC FEPER SA	
	233	Strada 24 : 12	107	236689	SC CONECT BUSINESS PARK SA	
	234	Strada 24 : 13	39	236689	SC CONECT BUSINESS PARK SA	
	235	Strada 24 : 14	1456	234587	SC FEPER SA	
	236	Strada 24 : 15	2501	NEINTABULAT	// NEINTABULAT //	
237	Strada 24 : 16	17	215113	SC INTRAROM SA		
Strada 25_Pipera-Fabrica de Glucoză	238	Strada 25 : 1	2453	238304	NOVO PARC TREI SRL - SCHIMB	2453
Ostrov_Strada Stiucii-Strada Albisoarei	239	Ostrov : 5	453	212481	COOLIBRI TEXTILE SRL	866
	240	Ostrov : 3	151	212484	COOLIBRI TEXTILE SRL	
	241	Ostrov : 4	135	212484	COOLIBRI TEXTILE SRL	
	242	Ostrov : 7	48	215263		
	243	Ostrov : 8	56	215264		
	244	Ostrov : 11	23	215266		

VIZAT  
spre neschimbare  
SECRETAR



**PLAN CADASTRAL**  
**cuprinzând suprafețele imobilelor proprietate privată**  
**necesare realizării infrastructurii de transport în zona**  
**polului urban PIPERA- FABRICA de GLUCOZĂ**  
**și alte legături conexe**

VIZAT  
spre noschimbare  
SECRETAR

**PREȘEDINTE DE ȘEDINȚĂ**  
**ZAHARIA RĂZVAN CRISTIAN**





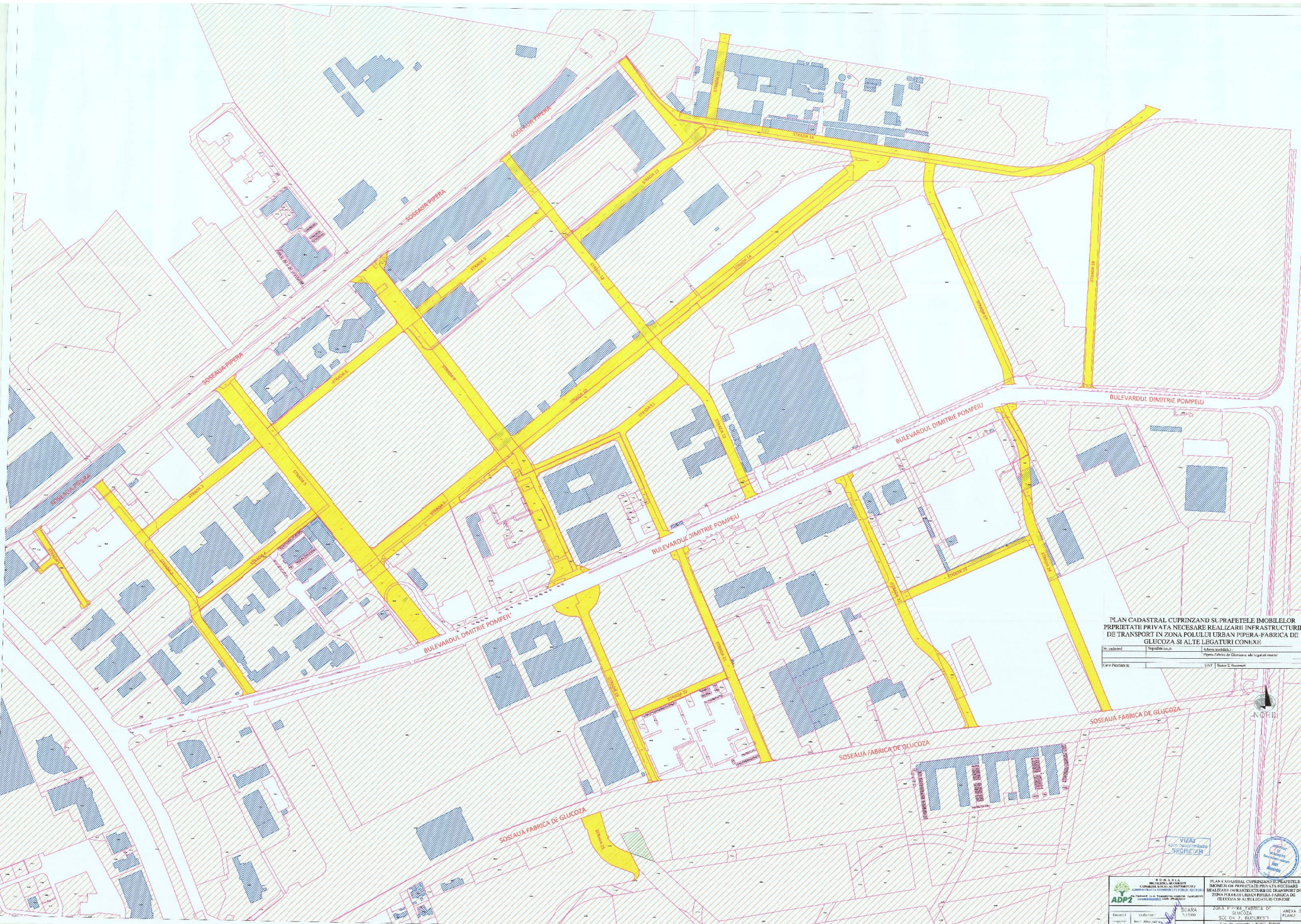

**PLAN CADASTRAL CUPRINZAND SUPRAFEȚELE IMOBILOR  
 PROPRIETATE PRIVATĂ NECESARE REALIZĂRII INFRASTRUCTURII  
 DE TRANSPORT ÎN ZONA POLULUI URȘAN PĂPORA-FABRICA DE  
 GLUCOZĂ ȘI ALTE LEGĂTURI CONEXE.**

No. contract	Suprafața totală	Adresa imobilului
		Șosea Fabrica de Glucoză s. Alb. Localitate necunoscută
Data Planului: 11/17 / 2022		

 ADP2 Asociația de Dezvoltare Profesională și Comercială a Inginerilor de Proiectare și Arhitecți din România		PLAN CADASTRAL CUPRINZAND SUPRAFEȚELE IMOBILOR PROPRIETATE PRIVATĂ NECESARE REALIZĂRII INFRASTRUCTURII DE TRANSPORT ÎN ZONA POLULUI URȘAN PĂPORA-FABRICA DE GLUCOZĂ ȘI ALTE LEGĂTURI CONEXE	
Proiectat de: Ing. ADRIAN POPESCU	Verificat de: Ing. ADRIAN POPESCU	SCARA 1:1000 S.C. C.A. 2, BUCUREȘTI 011000	ZONA PĂPORA-FABRICA DE GLUCOZĂ ANEXA 2 PLAN 2

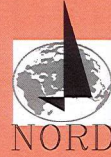

LACUL FUNDENI

LACUL FUNDENI

57276 57275  
57329  
57330

asfalt  
Ostrov : 5  
Area : 452.53

212481

215272

215270

Strada Stiucii

Ostrov : 4  
Area : 135.22

215269

215266

Ostrov : 11  
Area : 22.76

Ostrov : 8  
Area : 55.97

212484

215264

asfalt

Ostrov : 7  
Area : 48.44

215263

legatura conexa  
Str. Stiucii - Str. Albisoarei

Ostrov : 3  
Area : 150.64

Strada Stiucii

215260

219370

VIZAT  
spre neachibare  
SECRET



ROMANIA  
MUNICIPIUL BUCURESTI  
CONSILIUL LOCAL AL SECTORULUI 2  
ADMINISTRATIA DOMENIULUI PUBLIC SECTOR 2  
Sos. Electronicii nr. 44 Tel.0212527712 / 0212527789 Fax.0212527977  
www.adp2-bucuresti.ro e-mail: office@adp2.ro

PLAN CADASTRAL CUPRINZAND SUPRAFETELE  
IMOBILELOR PRPRIETATE PRIVATA NECESARE  
REALIZARII INFRASTRUCTURII DE TRANSPORT IN  
ZONA OSTROV, LEGATURI CONEXE STRADA  
STIUCII - STRADA ALBISOAREI

Desenat	automat	SCARA 1:1500	ZONA OSTROV LEGATURI CONEXE SECTOR 2, BUCURESTI	ANEXA 2 PLANUL 2
Intocmit	Ioan Alexandru			
Verificat	Ioan Alexandru	Aug. 2020	Plan de referinta : Marea Neagra Sistem de coordonate : Stereografic '70	

**PLAN CADASTRAL**  
**cuprinzând imobilul situat în**  
**ȘOS. FABRICA DE GLUCOZĂ NR.6D, IE: 238304,**  
**SECTOR 2, BUCUREȘTI**

**PREȘEDINTE DE ȘEDINȚĂ**  
**ZAHARIA RĂZVAN CRISTIAN**



**VIZAT**  
spre în schimbare  
**SECRETAR**

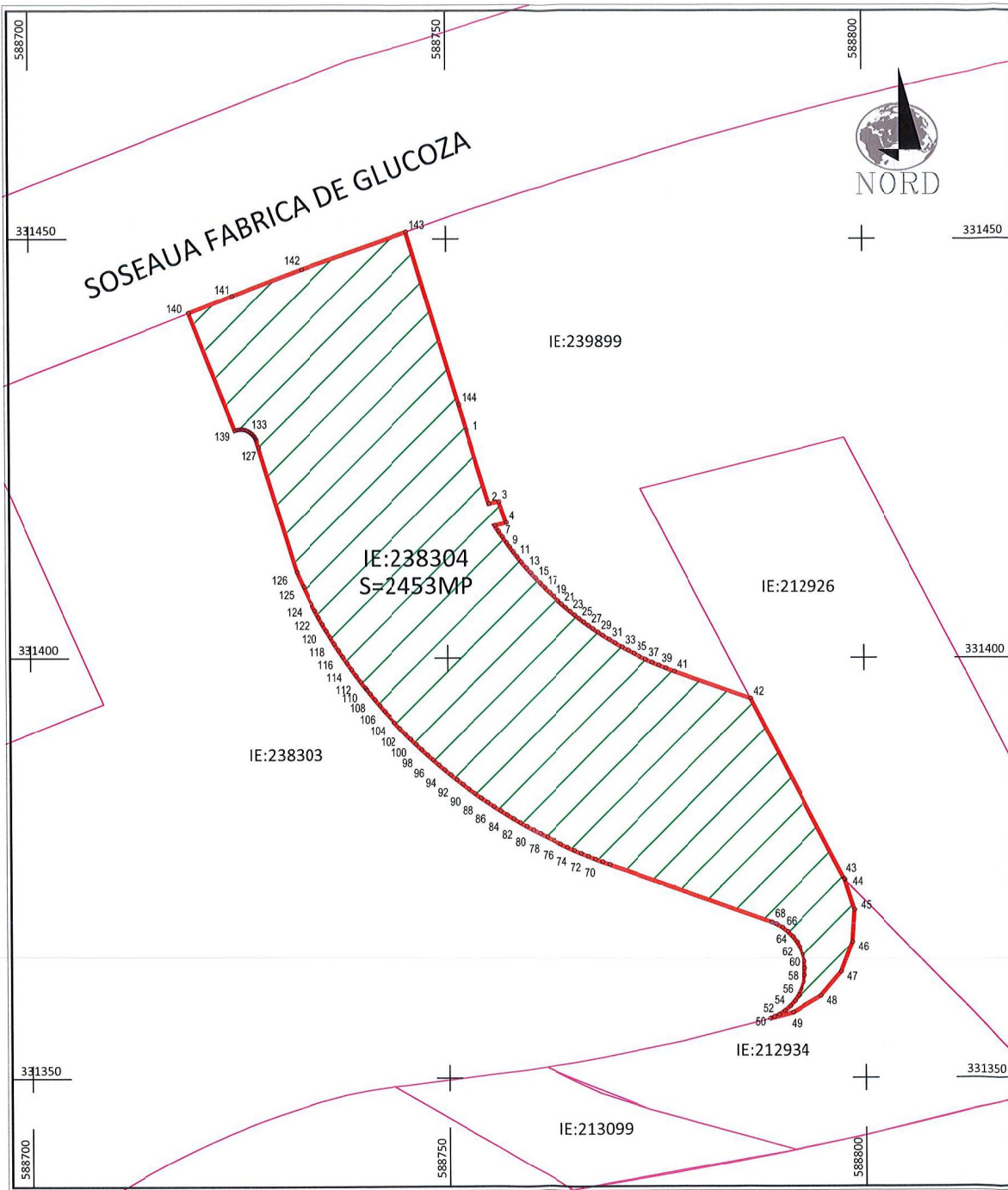

Parcel (1) IE:238304

No. Pnt.	Outline points coord.		Lengths sides L <sub>(i,i+1)</sub>
	X [m]	Y [m]	
1	331427.236	588752.416	9.187
2	331418.439	588755.063	1.205
3	331418.670	588756.246	2.673
4	331416.139	588757.105	1.401
5	331415.799	588755.746	0.769
6	331415.152	588756.161	0.848
7	331414.448	588756.633	0.859
8	331413.744	588757.125	0.623
9	331413.239	588757.490	0.739
10	331412.647	588757.933	0.711
11	331412.085	588758.369	0.808
12	331411.456	588758.876	0.949
13	331410.729	588759.486	0.797
14	331410.129	588760.010	0.840
15	331409.507	588760.575	0.801
16	331408.924	588761.125	0.753
17	331408.386	588761.652	0.805
18	331407.821	588762.225	0.728
19	331407.319	588762.752	0.739
20	331406.819	588763.296	0.606
21	331406.416	588763.749	0.631
22	331406.003	588764.226	0.712
23	331405.546	588764.772	0.718
24	331405.094	588765.330	0.673
25	331404.679	588765.860	0.699
26	331404.256	588766.417	0.702
27	331403.841	588766.983	0.658
28	331403.461	588767.520	0.725
29	331403.051	588768.118	0.684
30	331402.674	588768.689	0.690
31	331402.197	588769.440	0.815
32	331401.774	588770.137	0.966
33	331401.290	588770.973	0.815
34	331400.896	588771.687	0.786
35	331400.529	588772.382	0.778
36	331400.178	588773.076	0.859
37	331399.806	588773.850	0.866
38	331399.446	588774.638	0.844
39	331399.111	588775.413	0.898
40	331398.771	588776.244	1.098
41	331398.380	588777.270	0.962
42	331395.151	588786.377	24.240
43	331373.635	588797.542	0.132
44	331373.541	588797.634	3.762
45	331369.951	588798.760	3.850
46	331366.110	588798.498	3.800
47	331362.563	588797.136	3.750
48	331359.712	588794.700	3.939
49	331357.725	588791.299	2.844
50	331357.022	588788.543	0.555
51	331357.240	588789.053	0.611
52	331357.495	588789.608	0.834
53	331357.944	588790.311	0.836
54	331358.487	588790.946	0.822
55	331359.101	588791.492	0.833
56	331359.792	588791.957	0.839
57	331360.547	588792.324	0.829
58	331361.336	588792.580	0.815
59	331362.138	588792.726	0.833
60	331362.970	588792.762	0.820
61	331363.801	588792.683	0.838
62	331364.599	588792.495	0.838
63	331365.381	588792.194	0.835
64	331366.111	588791.789	0.819
65	331366.767	588791.299	0.838
66	331367.362	588790.709	0.825
67	331367.864	588790.054	0.829
68	331368.274	588789.334	0.621
69	331368.605	588788.758	20.541
70	331375.362	588789.396	0.915
71	331375.675	588789.536	0.915
72	331375.998	588787.880	0.915
73	331376.334	588786.829	0.915
74	331376.682	588785.983	0.915
75	331377.042	588785.142	0.915
76	331377.414	588784.306	0.915
77	331377.797	588783.475	0.915
78	331378.192	588782.650	0.915
79	331378.595	588781.831	0.916
80	331379.018	588781.017	0.914
81	331379.446	588780.210	0.914
82	331379.888	588779.409	0.915
83	331380.342	588785.614	0.915
84	331380.806	588787.825	0.915
85	331381.281	588787.043	0.915
86	331381.767	588786.268	0.915
87	331382.264	588785.500	0.914
88	331382.772	588784.740	0.915
89	331383.291	588783.986	0.916
90	331383.820	588783.240	0.915
91	331384.360	588782.501	0.915

No. Pnt.	Outline points coord.		Lengths sides L <sub>(i,i+1)</sub>
	X [m]	Y [m]	
92	331384.911	588751.770	0.915
93	331385.471	588751.047	0.915
94	331386.042	588750.332	0.914
95	331386.623	588749.626	0.915
96	331387.214	588748.927	0.915
97	331387.815	588748.237	0.914
98	331388.425	588747.556	0.915
99	331389.045	588746.883	0.915
100	331389.674	588746.219	0.915
101	331390.313	588745.564	0.914
102	331390.961	588744.919	0.916
103	331391.619	588744.282	0.915
104	331392.285	588743.655	0.915
105	331392.960	588743.038	0.914
106	331393.643	588742.430	0.916
107	331394.336	588741.831	0.914
108	331395.036	588741.243	0.915
109	331395.745	588740.665	0.919
110	331396.462	588740.104	0.915
111	331396.462	588740.097	0.915
112	331397.187	588739.539	0.915
113	331397.920	588738.991	0.915
114	331398.661	588738.454	0.915
115	331399.409	588737.927	0.914
116	331400.164	588737.411	0.915
117	331400.927	588736.906	0.915
118	331401.697	588736.412	0.915
119	331402.474	588735.929	0.915
120	331403.257	588735.456	0.915
121	331404.047	588734.985	0.915
122	331404.844	588734.546	0.915
123	331405.647	588734.107	0.915
124	331406.456	588733.680	2.246
125	331406.499	588732.765	0.932
126	331410.256	588731.943	15.566
127	331425.159	588727.450	0.867
128	331425.969	588727.200	0.291
129	331426.255	588727.082	0.290
130	331426.500	588726.926	0.291
131	331426.721	588726.737	0.291
132	331426.912	588726.517	0.291
133	331427.069	588726.272	0.290
134	331427.189	588726.008	0.291
135	331427.270	588725.728	0.291
136	331427.309	588725.440	0.291
137	331427.306	588725.149	0.291
138	331427.261	588724.862	0.291
139	331427.175	588724.584	15.006
140	331441.156	588719.132	5.577
141	331443.182	588724.328	8.912
142	331446.356	588732.656	13.420
143	331450.832	588745.308	21.483
144	331430.262	588751.506	3.160

A(1)=2453mp P=274.101m

ANBARE  
ETAR



PLAN CADASTRAL CUPRINZAND IMOBILUL SITUAT IN SOS. FABRICA DE GLUCOZA NR.6D, IE:238304, SECTOR 2, BUCURESTI

SOS. FABRICA DE GLUCOZA NR.6D, IE:238304, SECTOR 2, BUCURESTI ANEXA 3

Plan de referinta : Marea Neagra

Sistem de coordonate : Stereografic '70

ROMANIA  
MUNICIPIUL BUCURESTI  
CONSILIUL LOCAL AL SECTORULUI 2  
ADMINISTRATIA DOMENIULUI PUBLIC SECTOR 2

Sos. Electronicii nr.44 Tel.0212527711 / 0212527788 Fax.0212527977  
www.adp2-bucuresti.ro e-mail: ofi@adp2.ro

ADP2

Desenat automat SCARA 1: 500

Intocmit Ioan Alexandru

Verificat Ioan Alexandru Aug. 2020

**PLAN CADASTRAL**  
**cuprinzând propunerea de transmitere a terenului în**  
**suprafață de 942 mp, parte din IE:212926, situat în**  
**ȘOS. FABRICA DE GLUCOZĂ NR.6-8, SECTOR 2,**  
**BUCUREȘTI**

**PREȘEDINTE DE ȘEDINȚĂ**  
**ZAHARIA RĂZVAN CRISTIAN**



**VIZAT**  
spre neschimbare  
**SECRETAR**

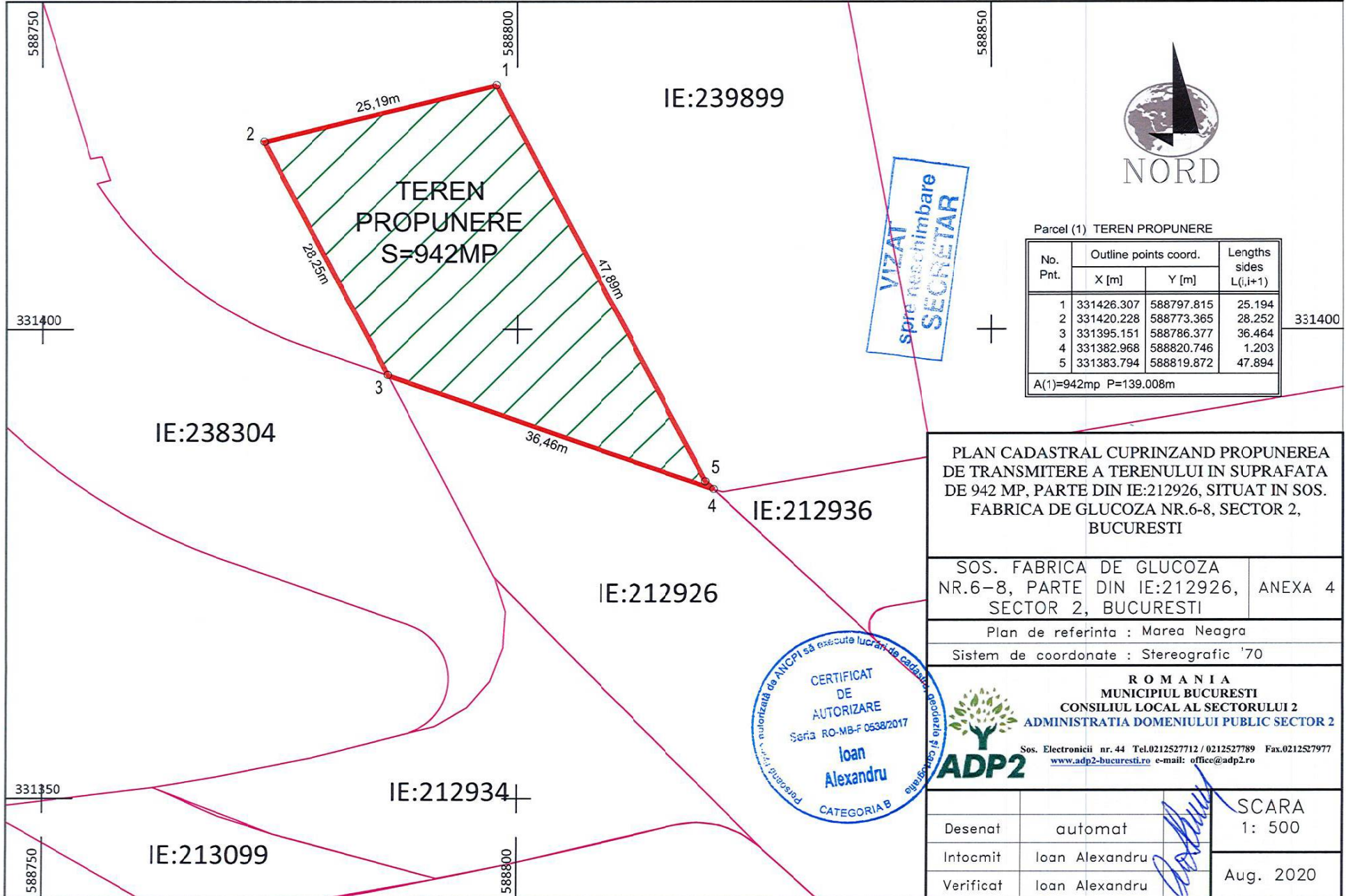

NORD

Parcel (1) TEREN PROPUNERE

No. Pnt.	Outline points coord.		Lengths sides L(i,i+1)
	X [m]	Y [m]	
1	331426.307	588797.815	25.194
2	331420.228	588773.365	28.252
3	331395.151	588786.377	36.464
4	331382.968	588820.746	1.203
5	331383.794	588819.872	47.894

A(1)=942mp P=139.008m

VIZAT  
spre echimbare  
SECRETAR

PLAN CADASTRAL CUPRINZAND PROPUNEREA DE TRANSMITERE A TERENULUI IN SUPRAFATA DE 942 MP, PARTE DIN IE:212926, SITUAT IN SOS. FABRICA DE GLUCOZA NR.6-8, SECTOR 2, BUCURESTI

SOS. FABRICA DE GLUCOZA NR.6-8, PARTE DIN IE:212926, ANEXA 4 SECTOR 2, BUCURESTI

Plan de referinta : Marea Neagra  
Sistem de coordonate : Stereografic '70

ROMANIA  
MUNICIPIUL BUCURESTI  
CONSILIUL LOCAL AL SECTORULUI 2  
ADMINISTRATIA DOMENIULUI PUBLIC SECTOR 2

Sos. Electronicii nr.44 Tel.0212527712 / 0212527789 Fax.0212527977  
www.adp2-bucuresti.ro e-mail: office@adp2.ro

CERTIFICAT DE AUTORIZARE  
Seria RO-MB-F 0538/2017  
Ioan Alexandru  
CATEGORIA B



Desenat	automat	SCARA 1: 500
Intocmit	Ioan Alexandru	
Verificat	Ioan Alexandru	Aug. 2020