

## UNITĂȚI DE ÎNVĂȚĂMÂNT PREUNIVERSITAR

NR. CRT.	NUMELE UNITATII DE INVATAMANT	ADRESA	Suprafață clădire (la sol)	Suprafață teren (totală)
0	1	2	m.p.	m.p.
85	Liceul Teoretic "Traian"	Str. Luigi Galvani nr.20,	5.344 mp din care : C 1 = 1.454 mp C 3 = 1.657 mp C 4 = 1.878 mp C 5 = 160 mp C 6 = 77 mp C 7 = 52 mp C 8 = 18 mp C 9 = 8 mp C10 = 40 mp	18.456 mp

VIZAT  
spre neschimbare  
SECRETAR

ROMÂNIA  
PREȘEDINTE DE ȘEDINȚĂ  
ZAHARIA RĂZVAN CRISTIAN  
MUNICIPIUL BUCUREȘTI  
CONSILIUL LOCAL AL SECTORULUI

ANEXA 2 la H.C.L. Sectnr 2 Nr. 39 / 31.03.2016

Plan de amplasament si delimitare a imobilului

Anexa 1.35

Scara 1:1000

Nr. Cadastral	Suprafata masurata a imobilului (mp)	Adresa imobilului
220416	18456	Str. Galvani Luigi nr.20, Unitate de Invatamant
Nr. Carte Funciara	Unitatea Administrativ Teritoriala (UAT)	
220416	SECTOR 2, BUCURESTI	

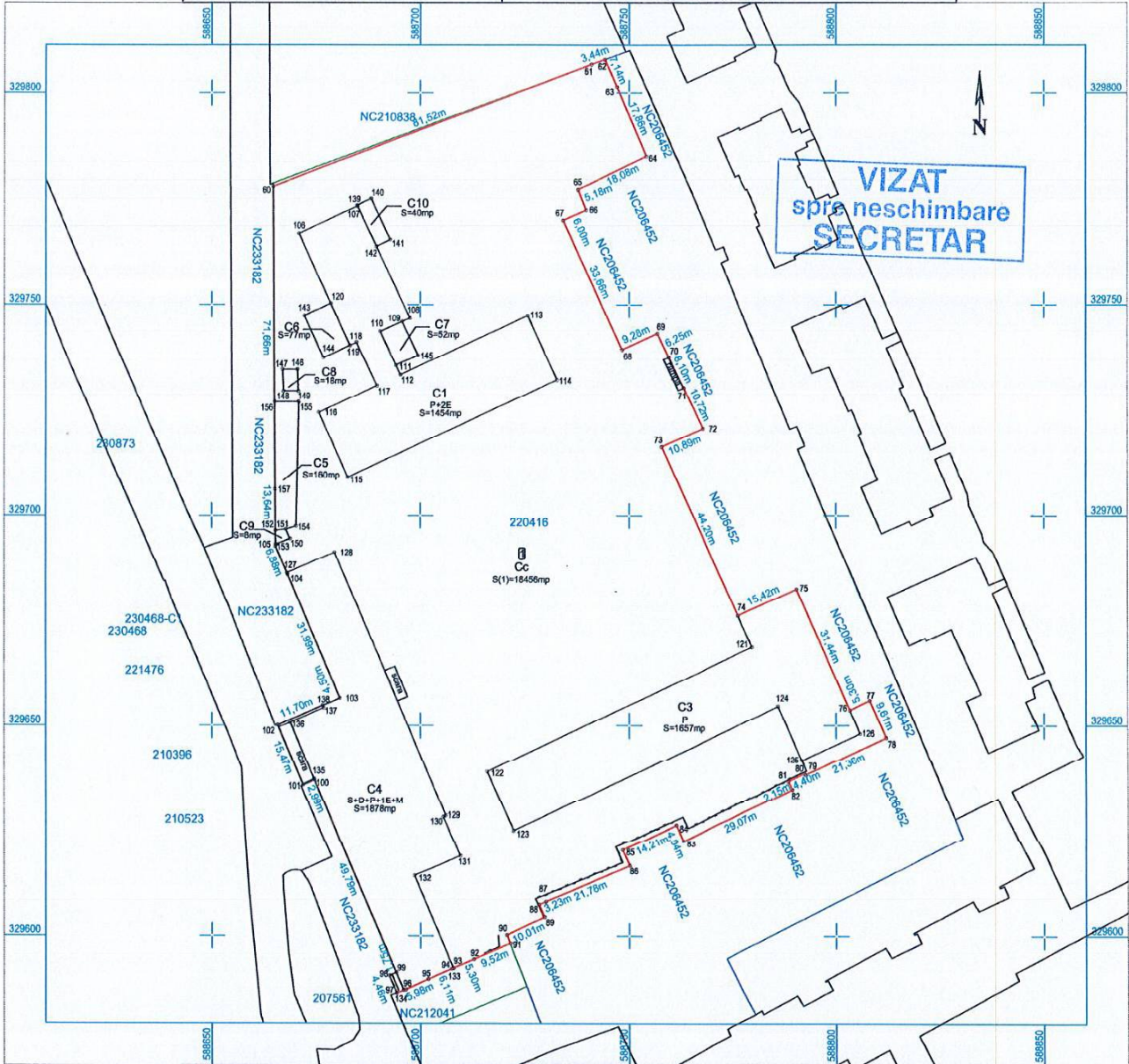

A. Date referitoare la teren			
Nr. parcela	Categorie de folosinta	Suprafata (mp)	Mențiuni
1	CC	18456	Terenul este imprejmuit cu gard de metal intre punctele 104,105,157,156,60, punctele 62-66 si 76-78, cu gard de plasa intre punctele 91-94 si calcan intre punctele 60-62, 66-76, 78-91 si 94-104.
Total		18456	
B. Date referitoare la constructii			
Cod	Destinatia	Suprafata construita la sol (mp)	Mențiuni
C1	CAS	1454	Supr. constr. desf. = 2893.08 mp, Reg. inaltime P+2E, An edificare constructie inainte de 2001
C3	CAS	1657	Supr. constr. desf. = 1657 mp, Reg. inaltime P, An edificare constructie inainte de 2001
C4	CAS	1878	Supr. constr. desf. = 5103.25 mp, Reg. inaltime S+D+P+1E+M, An edificare constructie inainte de 2001
C5	CA	160	Supr. constr. desf. = 160 mp, Regim inaltime P (Garaj)
C6	CA	77	Supr. constr. desf. = 77mp, Regim inaltime P
C7	CA	52	Supr. constr. desf. = 52mp, Regim inaltime P
C8	CA	18	Supr. constr. desf. = 18mp, Regim inaltime P (Ghena)
C9	CA	8	Supr. constr. desf. = 8mp, Regim inaltime P (Cabina Portar)
C10	CA	40	Supr. constr. desf. = 40mp, Regim inaltime P
Total		5344	
Suprafata totala masurata a imobilului = 18456 mp			
Executi		Inspector	
Confirm executar		Confirm introducerea imobilului in baza de date integrata si atribuirea numarului cadastral	
Intocmirii docu		Semnatura si parafa	
ace		Data	
Data: Octombrie 2018		Stampila	



PRESEDINTE DE SECTIUNEA ZAMARIA RAZVAN-CRISTIAN