

ORGANIGRAMĂ

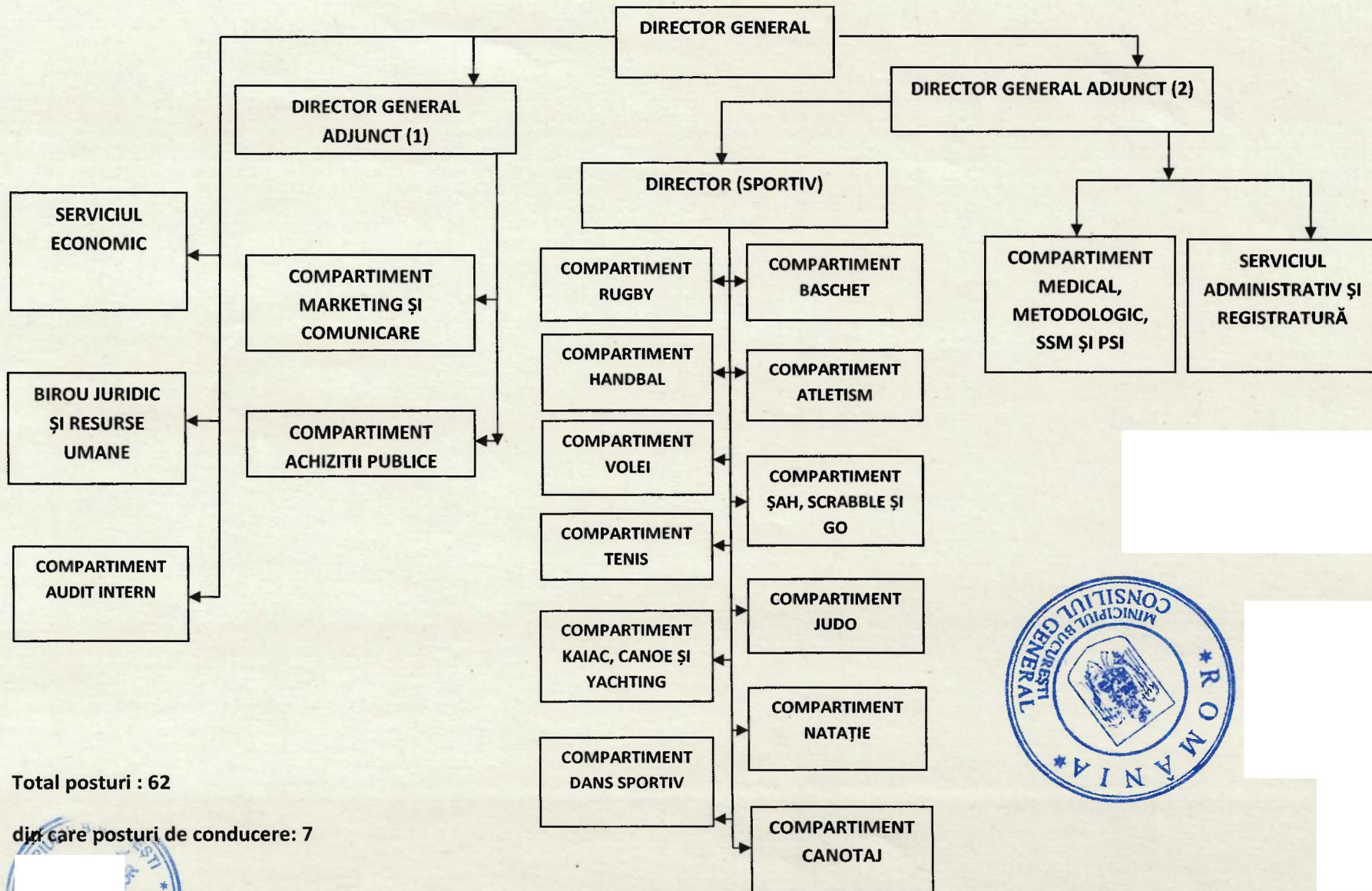

Total posturi : 62

din care posturi de conducere: 7



STAT DE FUNCȚII

Nr. poz.	Compartimentul		Nivel studii	Grad/ Treaptă prof.	Anexa la L 153/2017 în baza căreia se stabilește salariul de bază
	Funcția				
1	2		5	6	8
CONDUCERE					
1	Director General		S	II	ANEXA VIII / CAP II / A / IV / a
2	Director general adjunct (1)		S	II	ANEXA VIII / CAP II / A / IV / a
3	Director general adjunct (2)		S	II	ANEXA VIII / CAP II / A / IV / a
4	Director (sportiv)		S	II	ANEXA VIII / CAP II / A / IV / a
COMPARTIMENTUL MEDICAL și METODOLOGIC, SSM și PSI					
5	Consilier		S	IA	ANEXA VIII / CAP II / A / IV / b
6	Consilier		S	IA	ANEXA VIII / CAP II / A / IV / b
BIROUL JURIDIC ȘI RESURSE UMANE					
7	Șef birou		S	II	ANEXA VIII / CAP II / A / IV / a
8	Consilier juridic		S	IA	ANEXA VIII / CAP II / A / IV / b
9	Consilier juridic		S	IA	ANEXA VIII / CAP II / A / IV / b
10	Inspector de specialitate		S	IA	ANEXA VIII / CAP II / A / IV / b
11	Inspector de specialitate		S	IA	ANEXA VIII / CAP II / A / IV / b
SERVICIUL ECONOMIC					
12	Șef serviciu		S	II	ANEXA VIII / CAP II / A / IV / a
13	Inspector de specialitate		S	IA	ANEXA VIII / CAP II / A / IV / b
14	Inspector de specialitate		S	IA	ANEXA VIII / CAP II / A / IV / b
15	Inspector de specialitate		S	IA	ANEXA VIII / CAP II / A / IV / b
16	Inspector de specialitate		S	IA	ANEXA VIII / CAP II / A / IV / b
17	Inspector de specialitate		S	IA	ANEXA VIII / CAP II / A / IV / b
18	Inspector de specialitate		S	IA	ANEXA VIII / CAP II / A / IV / b
19	Inspector de specialitate		S	IA	ANEXA VIII / CAP II / A / IV / b
20	Referent		M	IA	ANEXA VIII / CAP II / A / IV / b
21	Referent		M	IA	ANEXA VIII / CAP II / A / IV / b
22	Casier		M;G		ANEXA VIII / CAP II / A / IV / b
COMPARTIMENTUL AUDIT INTERN					
23	Auditor		S	IA	ANEXA VIII / CAP II / A / IV / b
24	Auditor		S	IA	ANEXA VIII / CAP II / A / IV / b
COMPARTIMENTUL ACHIZIȚII PUBLICE					
25	Expert		S	IA	ANEXA VIII / CAP II / A / IV / b
26	Inspector de specialitate		S	IA	ANEXA VIII / CAP II / A / IV / b



SERVICIUL ADMINISTRATIV si REGISTRATURA				
27	Şef serviciu	S	II	ANEXA VIII / CAP II / A / IV / a
28	Inspector de specialitate	S	IA	ANEXA VIII / CAP II / A / IV / b
29	Inspector de specialitate	S	IA	ANEXA VIII / CAP II / A / IV / b
30	Şofer	M;G	I	ANEXA VIII / CAP II / A / IV / b
31	Şofer	M;G	I	ANEXA VIII / CAP II / A / IV / b
32	Referent	M	II	ANEXA VIII / CAP II / A / IV / b
33	Magaziner	M;G		ANEXA VIII / CAP II / A / IV / b
34	Şofer	M;G	I	ANEXA VIII / CAP II / A / IV / b
35	Şofer	M;G	I	ANEXA VIII / CAP II / A / IV / b
36	Şofer	M;G	I	ANEXA VIII / CAP II / A / IV / b
COMPARTIMENTUL MARKETING si COMUNICARE				
37	Inspector de specialitate	S	IA	ANEXA VIII / CAP II / A / IV / b
38	Inspector de specialitate	S	IA	ANEXA VIII / CAP II / A / IV / b
39	Referent	M	IA	ANEXA VIII / CAP II / A / IV / b
COMPARTIMENTUL RUGBY				
40	Inspector de specialitate	S	IA	ANEXA VIII / CAP II / A / IV / b
41	Inspector de specialitate	S	IA	ANEXA VIII / CAP II / A / IV / b
COMPARTIMENTUL BASCHET				
42	Inspector de specialitate	S	IA	ANEXA VIII / CAP II / A / IV / b
43	Inspector de specialitate	S	IA	ANEXA VIII / CAP II / A / IV / b
COMPARTIMENTUL HANDBAL				
44	Inspector de specialitate	S	IA	ANEXA VIII / CAP II / A / IV / b
45	Inspector de specialitate	S	IA	ANEXA VIII / CAP II / A / IV / b
46	Referent	M	IA	ANEXA VIII / CAP II / A / IV / b
COMPARTIMENTUL ATLETISM				
46	Inspector de specialitate	S	IA	ANEXA VIII / CAP II / A / IV / b
47	Antrenor	S	I	ANEXA VIII / CAP II / D / II
COMPARTIMENTUL VOLEI				
49	Inspector de specialitate	S	IA	ANEXA VIII / CAP II / A / IV / b
50	Inspector de specialitate	S	IA	ANEXA VIII / CAP II / A / IV / b
COMPARTIMENTUL SAH, SCRABBLE si GO				
51	Inspector de specialitate	S	IA	ANEXA VIII / CAP II / A / IV / b
COMPARTIMENTUL TENIS				
52	Inspector de specialitate	S	IA	ANEXA VIII / CAP II / A / IV / b
53	Inspector de specialitate	S	IA	ANEXA VIII / CAP II / A / IV / b
COMPARTIMENTUL JUDO				
54	Inspector de specialitate	S	IA	ANEXA VIII / CAP II / A / IV / b
55	Inspector de specialitate	S	IA	ANEXA VIII / CAP II / A / IV / b
COMPARTIMENTUL KAIAC-CANOE și YACHTING				
56	Inspector de specialitate	S	IA	ANEXA VIII / CAP II / A / IV / b
57	Inspector de specialitate	S	IA	ANEXA VIII / CAP II / A / IV / b



COMPARTIMENTUL Natație				
58	Inspector de specialitate	S	IA	ANEXA VIII / CAP II / A / IV / b
59	Inspector de specialitate	S	IA	ANEXA VIII / CAP II / A / IV / b
COMPARTIMENTUL Dans Sportiv				
60	Inspector de specialitate	S	IA	ANEXA VIII / CAP II / A / IV / b
61	Expert Sportiv	S	IA	ANEXA VIII / CAP II / D / II
COMPARTIMENT CANOTAJ				
62	Inspector de specialitate	S	IA	ANEXA VIII / CAP II / A / IV / b

TOTAL POSTURI	62
POSTURI CONDUCERE	7
POSTURI EXECUȚIE	55

NOTA*) Nivelul salariilor de baza corespunzatoare functiilor, gradelor si treptelor profesionale prevazute in prezentul stat de functii, precum si al celorlalte drepturi salariale aferente se vor incadra in sumele alocate prin bugetul institutiei la Titlul "Cheltuieli de Personal " subdiviziunea "Cheltuieli cu salariile".

Anexele la Legea nr.153/2017 cu modificarile si completarile ulterioare utilizate in prezentul stat de functii sunt in concordanta cu atributiile cuprinse in fisele de Transformarile/permutarile de posturi intre compartimentele functionale vor fi aprobate de Primarul General cu respectarea prevederilor legale in vigoare

Posturile prevazute in statul de functii pot fi incadrate cu fractiuni de norma, in functie de necesitatile institutiei, conform legislatiei in vigoare.

In cazul in care organigrama (structura organizatorica) si numarul de posturi aprobate prin Hotararea Consiliului General al Municipiului Bucuresti nu se modifica, statul de functii se va aproba prin dispozitia Primarului General.

DIRECTOR GENERAL
GABRIELA SZABO

