

Anexa nr.1 la H.C.L.Sector 2 nr. 98/ 31.03.2022

**VIZAT**  
spre neschimbare  
**SECRETAR**

**PLAN DE AMPLASAMENT ȘI DELIMITARE A IMOBILULUI**  
**LOTUL 1**

**PREȘEDINTE DE ȘEDINȚĂ,**

**DINU ALEXANDRU**



## Plan de amplasament si delimitare a imobilului LOTUL 1

Scara 1:500

Nr. Cadastral	Suprafata masurata a imobilului	Adresa imobilului
242264	3669	Bdul Basarabia, Numar 151, Sector 2, Bucuresti - LOTUL 1
Nr. Cartea Funciara	Unitatea Administrativ Teritoriala (UAT)	
	Sector 2	

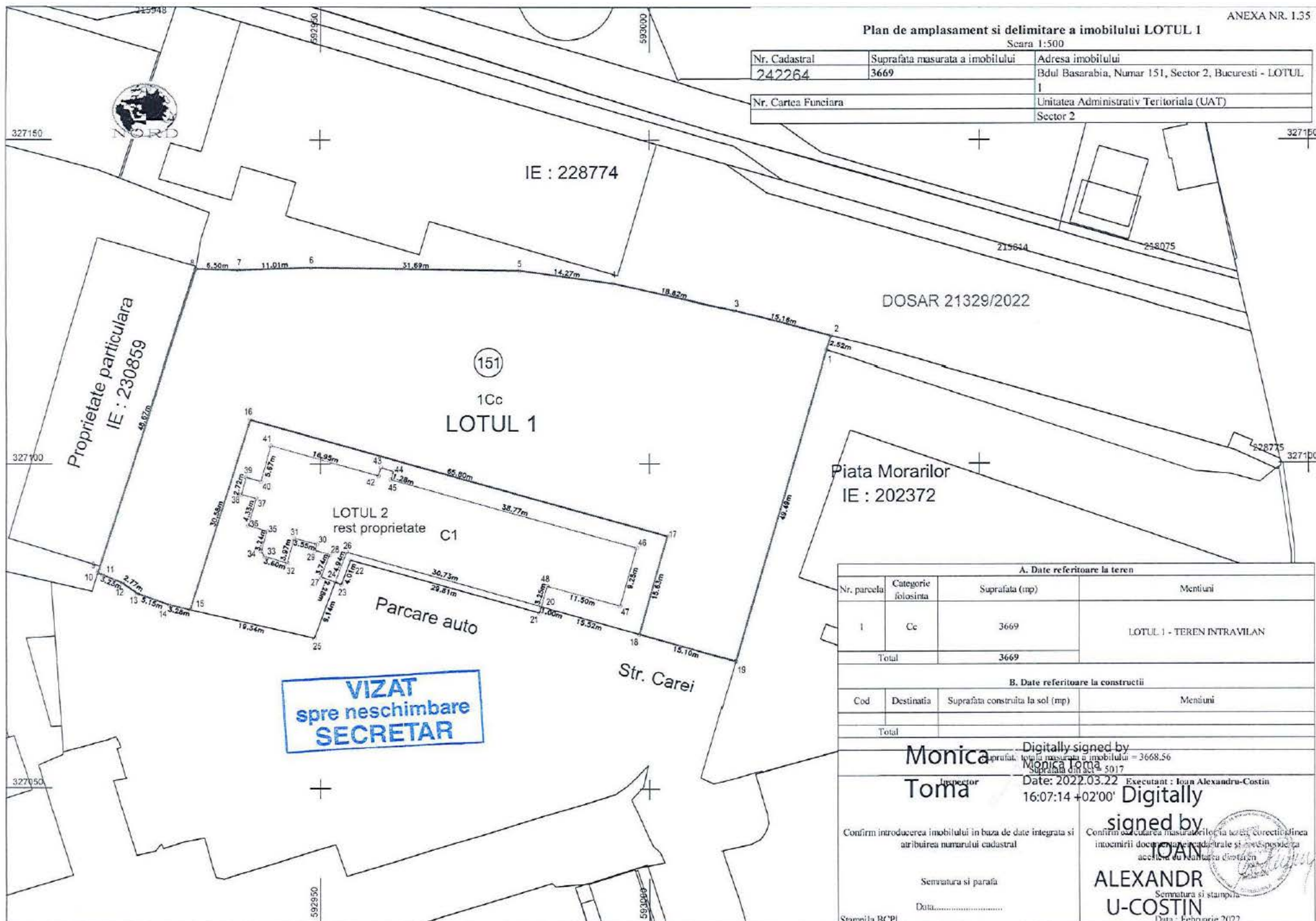

DOSAR 21329/2022

Piata Morarilor  
IE : 202372

## A. Date referitoare la teren

Nr. parcela	Categorie folosinta	Suprafata (mp)	Mentii
1	Cc	3669	LOTUL 1 - TEREN INTRAVILAN
Total		3669	

## B. Date referitoare la constructii

Cod	Destinatia	Suprafata construita la sol (mp)	Mentii
Total			

Monica Toma  
Inspector  
Suprafata terenului = 3668,56  
Suprafata din act = 5017

Digitally signed by  
Monica Toma  
Date: 2022.03.22 16:07:14 +02'00'  
Executant : Ioan Alexandru-Costin

Confirm introducerea imobilului in baza de date integrata si atribuirea numarului cadastral

Semnatura si parafa

Data:.....

Stampila BCPI

Digitally signed by  
IOAN  
ALEXANDRU-COSTIN  
Confirmarea masuratorilor la teren, corectitudinea intocmirii documentelor cadastrale si responsabilitatea acestora in viziunea proiectantului

ALEXANDRU  
U-COSTIN

Data : Februarie 2022

Anexa nr. 2 la H.C.L.Sector 2 nr. 98/ 31.03.2022

VIZAT  
spre neschimbare  
SECRETAR

**PLAN DE AMPLASAMENT ȘI DELIMITARE A IMOBILULUI  
CU PROPUNEREA DE DEZLIPIRE**

**PREȘEDINTE DE ȘEDINȚĂ,**

**DINU ALEXANDRU**



**Plan de amplasament si delimitare a imobilului  
cu propunerea de dezlipire/afipire**

Scara 1:500

Nr. Cadastral	Suprafata masurata a imobilului	Adresa imobilului
239538	5017	Bdul Basarabia, Numar 151, Sector 2, Bucuresti
Nr. Cartea Funciara	Unitatea Administrativ Teritoriala (UAT)	
	Sector 2	

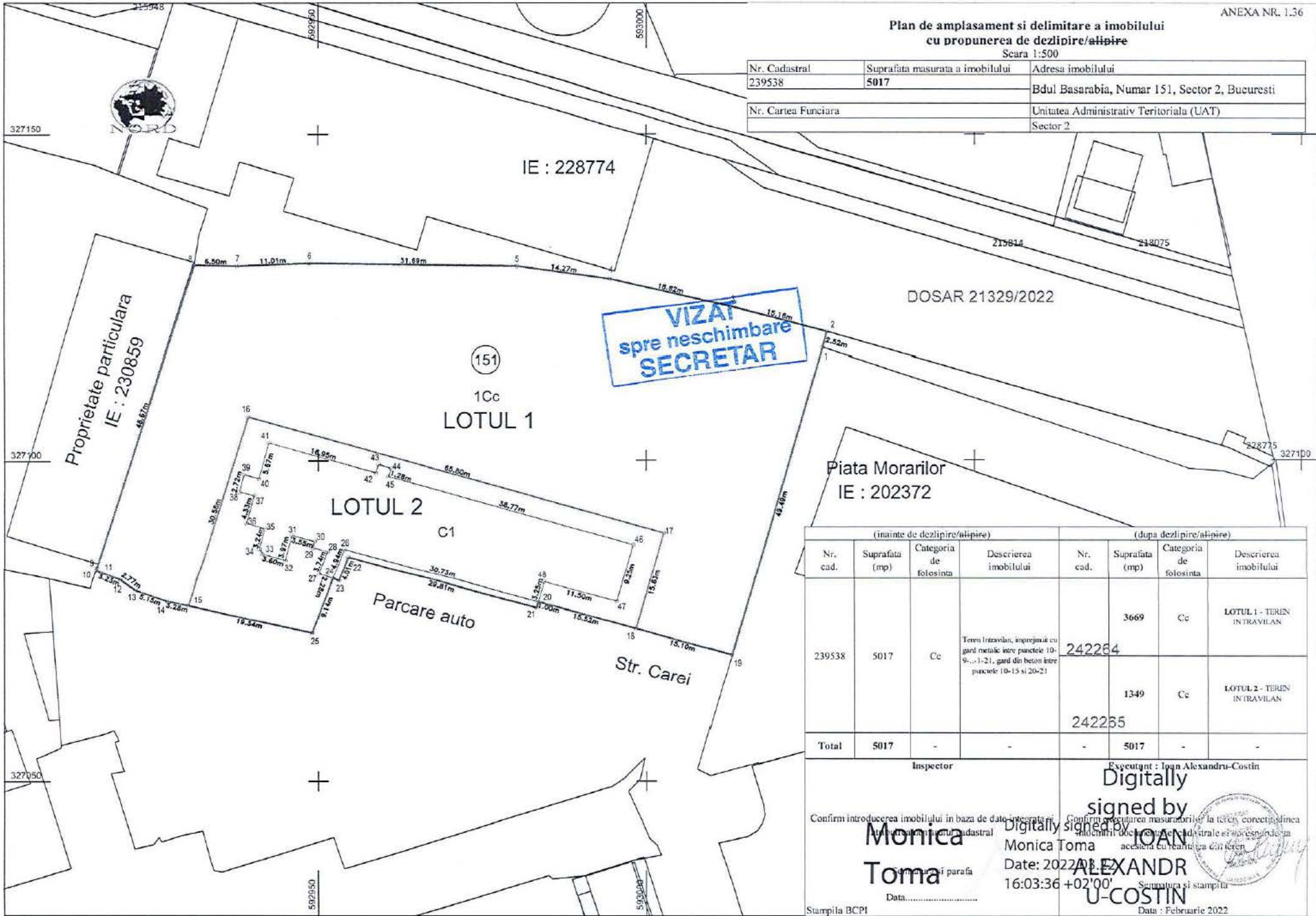

(inainte de dezlipire/afipire)				(dupa dezlipire/afipire)			
Nr. cad.	Suprafata (mp)	Categoria de folosinta	Descrierea imobilului	Nr. cad.	Suprafata (mp)	Categoria de folosinta	Descrierea imobilului
239538	5017	Cc	Teren intravilan, inprejuri cu gard metalic intre punctele 10-9...1-21, gard din beton intre punctele 10-15 si 20-21	242284	3669	Cc	LOTUL 1 - TEREN INTRAVILAN
				242285	1349	Cc	LOTUL 2 - TEREN INTRAVILAN
<b>Total</b>	<b>5017</b>	<b>-</b>	<b>-</b>	<b>-</b>	<b>5017</b>	<b>-</b>	<b>-</b>

Inspector

Executant : Ioan Alexandru-Costin

Digitally signed by  
**Monica Toma**  
Date: 2022.02.12 16:03:36 +02'00'

Stampila BCPI

Confirm introducerea imobilului in baza de date integrata a  
Autoritatii Nationale de Cadastral

Confirm prezentarea masuratorilor la teras, corectitudine  
si conformitate cu planurile cadastrale si corespundenta  
acestora cu realitatea din teren

Stampila si semnatura  
**ALEXANDRU-COSTIN**  
Data : Februarie 2022