

DATE DE IDENTIFICARE

**TEREN SITUAT ÎN STR. CIOCÂRLIEI FN, TARLA 3, PARCELA 10/19
SECTOR 2, BUCUREȘTI**

**PREȘEDINTE DE ȘEDINȚĂ,
CROITORU ANGEL**



**VIZAI
spre neschimbare
SECRETAR**

PLAN DE AMPLASAMENT SI DELIMITARE A IMOBILULUI

Scara 1:500

Nr. cadastral	Suprafata măsurată a imobilului (mp)	Adresa imobilului
236 748	500.00	Str. Ciocarliei, Tarla 3, Parcela 10-19

Nr. Cartea Funciară	Unitatea Administrativ Teritorială (UAT)
	Bucuresti, Sector 2

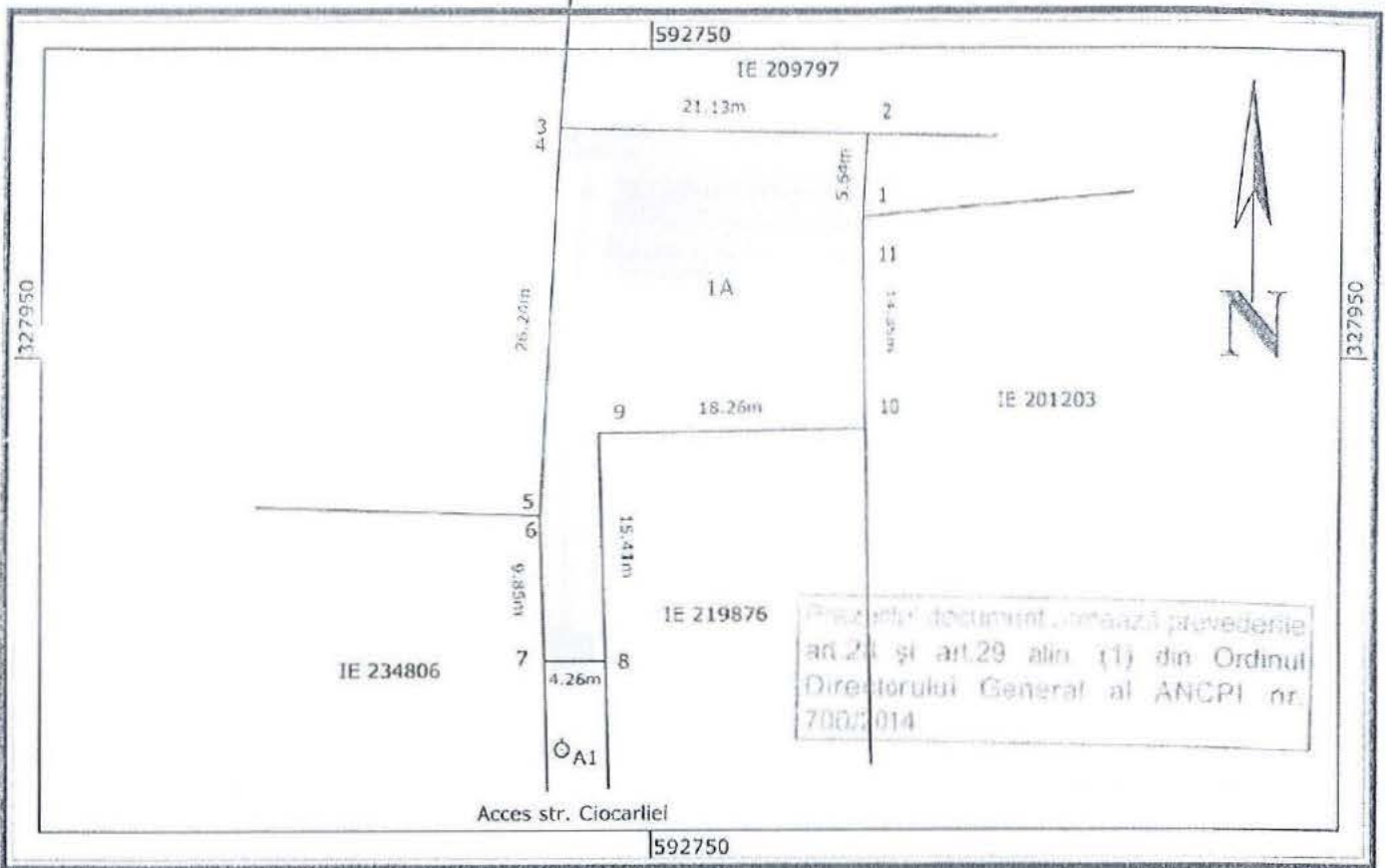

A. Date referitoare la teren

parcelă	Categoria de folosință	Suprafața (mp)	
I	A	500.00	Neimprejmuit
Total		500.00	
B. Date referitoare la constructii			
Cod	Destinația	Suprafața construită la sol (mp)	Mentii
Total			

VIZAI
spre neschimbare
SECRETAR

Suprafața totală măsurată a imobilului = 500.00 mp
Suprafața din act = 500.00 mp

Executant Ing.

Confirm executarea măsurătorilor la teren, corectitudinea întocmirii documentației cadastrale și corespondența acestora cu realitatea din teren

Semnătura și ștampila
Data: 06.07.2017

Inspector

Confirm introducerea imobilului în baza de date integrată și atribuirea numărului cadastral

Semnătura

Data: 06.07.2017

Ștampila BCPI

0:40253/2017

Teren

Nr cadastral	Suprafața (mp)*	Observații / Referințe
236748	Din acte: 498 Masurata: 500	Neimpozabil

* Suprafața este determinată în planul de proiecție Stereo 70.

DETALII LINIARE IMOBIL

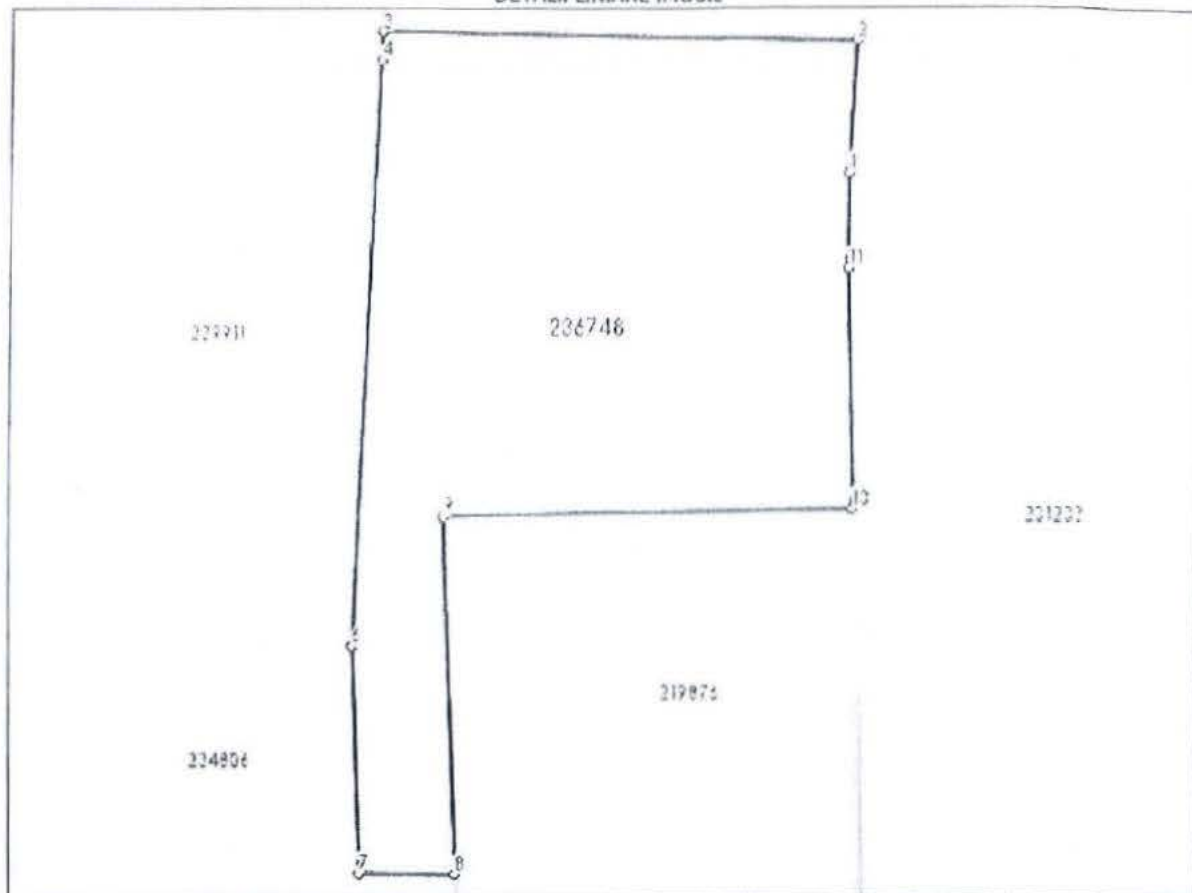

Date referitoare la teren

Nr Crt	Categorie folosință	Intra vilan	Suprafața (mp)	Tarla	Parcelă	Nr. topo	Observații / Referințe
1	arabil	DA	500	-	T3, P10/19	-	

Lungime Segmente

1) Valorile lungimilor segmentelor sunt obținute din proiecție în plan.

Punct început	Punct sfârșit	Lungime segment (m)
1	2	5.639
2	3	21.127
3	4	1.226
4	5	25.019
5	6	0.011
6	7	9.845

VIZAI
cpre neschimbare
SECRETAR