



Oficiul de Cadastru și Publicitate Imobiliară BUCUREȘTI
Biroul de Cadastru și Publicitate Imobiliară Sectorul I

**EXTRAS DE CARTE FUNCİARĂ
PENTRU INFORMARE**

Carte Funciară Nr. 232662 București Sectorul I

Nr. cerere	129514
Zila	18
Luna	12
Anul	2021

Codificare
100100781909



ANEXĂ la
H.C.G.M.B.
352/19.06.2022

A. Partea I. Descrierea imobilului

TEREN Intravilan

Nr. CF vechi: 79709
Nr. cadastral vechi: 25050

Adresa: Loc. București Sectorul I, Str. Alexandri Vasile, Nr. 16, Jud. București

Nr. Crt	Nr. cadastral Nr. topografic	Suprafața* (mp)	Observații / Referințe
A1	232662	Din acte: 1.361 Măsurată: 1.362	teren în proprietate; (suprafața terenului din acte este de 1369,25 mp)

Construcții

Crt	Nr. cadastral Nr. topografic	Adresa	Observații / Referințe
A1.1	232662-C1	Loc. București Sectorul I, Str. Alexandri Vasile, Nr. 16, Jud. București	S. construită la sol: 11 mp; Descriere: construcție C1 cu o suprafață construită la sol de 410,50 mp;
A1.2	232662-C2	Loc. București Sectorul I, Str. Alexandri Vasile, Nr. 16, Jud. București	S. construită la sol: 20 mp; construcție C2 cu o suprafață construită la sol de 9,98 mp;
A1.3	232662-C3	Loc. București Sectorul I, Str. Alexandri Vasile, Nr. 16, Jud. București	S. construită la sol: 10 mp; construcție C3 cu o suprafață construită la sol de 9,98 mp;
A1.4	232662-C4	Loc. București Sectorul I, Str. Alexandri Vasile, Nr. 16, Jud. București	S. construită la sol: 14 mp; construcție C4 cu o suprafață construită la sol de 13,79 mp;
A1.5	232662-C5	Loc. București Sectorul I, Str. Alexandri Vasile, Nr. 16, Jud. București	S. construită la sol: 19 mp; construcție C5 cu o suprafață construită la sol de 28,90 mp;
A1.6	232662-C6	Loc. București Sectorul I, Str. Alexandri Vasile, Nr. 16, Jud. București	S. construită la sol: 30 mp; construcție C6 cu o suprafață construită la sol de 29,68 mp;
A1.7	232662-C7	Loc. București Sectorul I, Str. Alexandri Vasile, Nr. 16, Jud. București	S. construită la sol: 5 mp; construcție C7 cu o suprafață construită la sol de 4,95 mp;

B. Partea II. Proprietari și acte

Înscrieri privitoare la dreptul de proprietate și alte drepturi reale		Referințe
206611 / 28/03/2008		
Dispoziție nr. 784, din 18/07/2002 emis de PRIMĂRIA MUNICIPIULUI BUCUREȘTI (PROCES VERBAL nr. 717/05.03.2004 emis de MUZEUL MUNICIPIULUI BUCUREȘTI; DISPOZIȚIE nr. 6073/19.06.2006 emis de PRIMĂRIA MUNICIPIULUI BUCUREȘTI; PROTOCOL nr. 2857/19.10.2006 emis de PRIMĂRIA MUNICIPIULUI BUCUREȘTI);		
B1	Intabulare, drept de PROPRIETATE Cota: 1/2, dobândit prin RESTITUIRE, cota actuală 1/2	A1, A1.1, A1.2, A1.3, A1.4, A1.5, A1.6, A1.7
	1) [REDACTAT]	
B2	Intabulare, drept de PROPRIETATE Cota: 1/2, dobândit prin RESTITUIRE, cota actuală 1/2	A1, A1.1, A1.2, A1.3, A1.4, A1.5, A1.6, A1.7
	1) [REDACTAT]	

C. Partea III. SARCINI.

Înscrieri privind dezmembrăminte ale dreptului de proprietate, drepturi reale de garanție și sarcini	Referințe
NU SUNT	



Teran

Nr cadastral	Suprafata (mp) ^a	Observatii / Referinta
232662	Din acte: 1.361 Masurata: 1.362	teren in proprietate; (suprafata terenului din acte este de 1369.25 mp)

^a Suprafata este determinata in planul de proiectie Stereo 70.

DETALII LINIARE IMOBIL

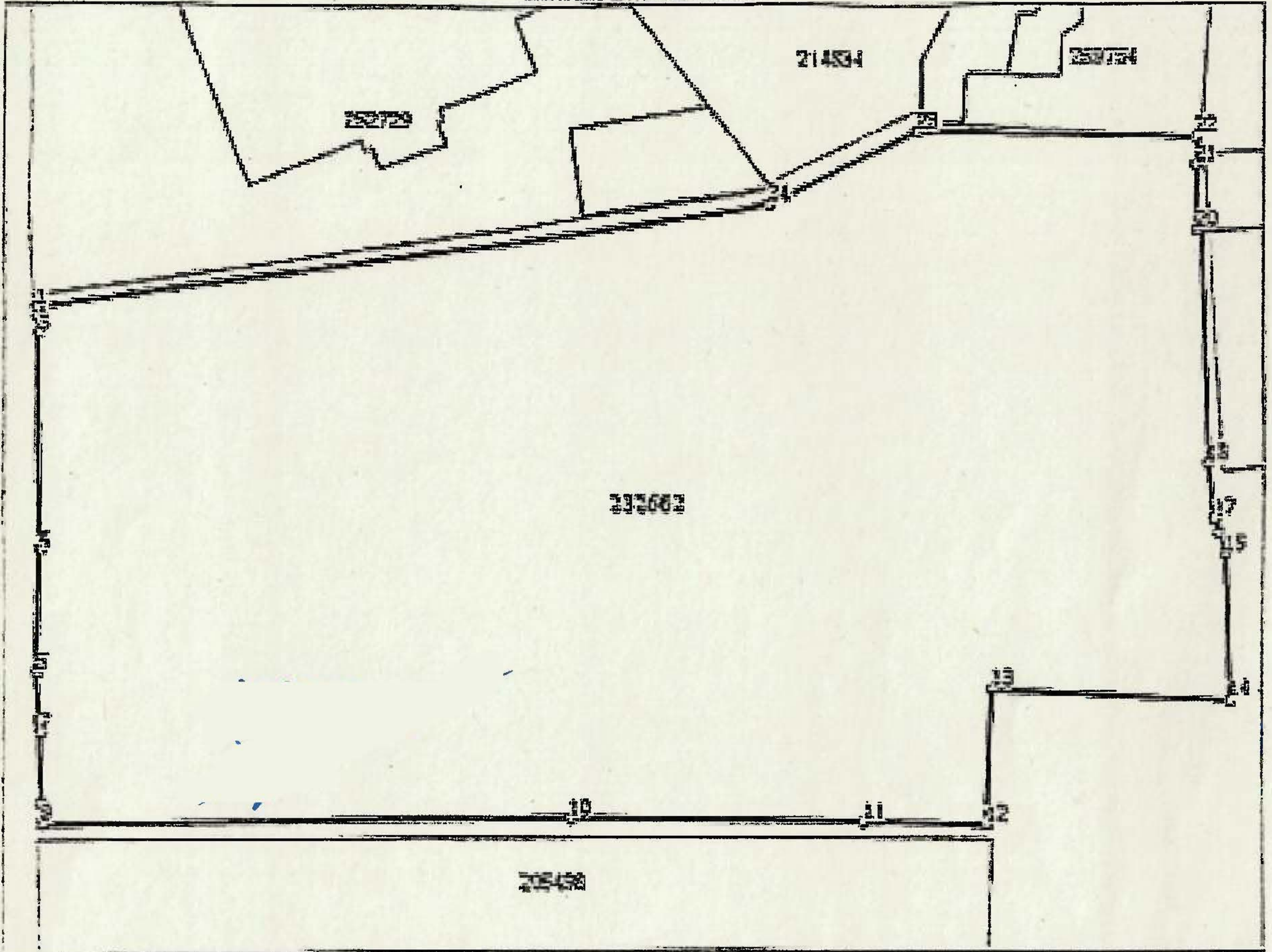

Date referitoare la teren

Nr. Crt.	Categoria folosinta	Inta. v. an.	Suprafata (mp)	Taria	Parcela	Nr. topo	Observatii / Referinta
1	curti constructii	DA	1.362	-	-	-	-

Date referitoare la constructii

Crt.	Numar	Destinatia constructiei	Supraf. (mp)	Situatie juridica	Observatii / Referinta
11.1	232662-C1	constructii de locuinta	411	Cu acte	1. constructia la sc042 mp; constructie C1 cu o suprafata construita la sol de 410.59 mp;
11.2	232662-C2	constructii de locuinta	20	Cu acte	2. constructia la sc020 mp; constructie C2 cu o suprafata construita la sol de 9.98 mp;
11.3	232662-C3	constructii de locuinta	10	Cu acte	3. constructia la sc010 mp; constructie C3 cu o suprafata construita la sol de 9.25 mp;
11.4	232662-C4	constructii de locuinta	14	Cu acte	4. constructia la sc014 mp; constructie C4 cu o suprafata construita la sol de 13.78 mp;
11.5	232662-C5	constructii de locuinta	79	Cu acte	5. constructia la sc079 mp; constructie C5 cu o suprafata construita la sol de 78.80 mp;
11.6	232662-C6	constructii anexa	30	Cu acte	6. constructia la sc030 mp; constructie C6 cu o suprafata construita la sol de 29.88 mp;
11.7	232662-C7	constructii anexa	50	Cu acte	7. constructia la sc050 mp; constructie C7 cu o suprafata construita la sol de 49.65 mp;



