

***PLAN TOPOGRAFIC***  
***pentru imobilul situat în str. Giuseppe Garibaldi nr.11***  
***Sector 2, București***

***PREȘEDINTE DE ȘEDINȚĂ,***  
***CROITORU ANGEL***

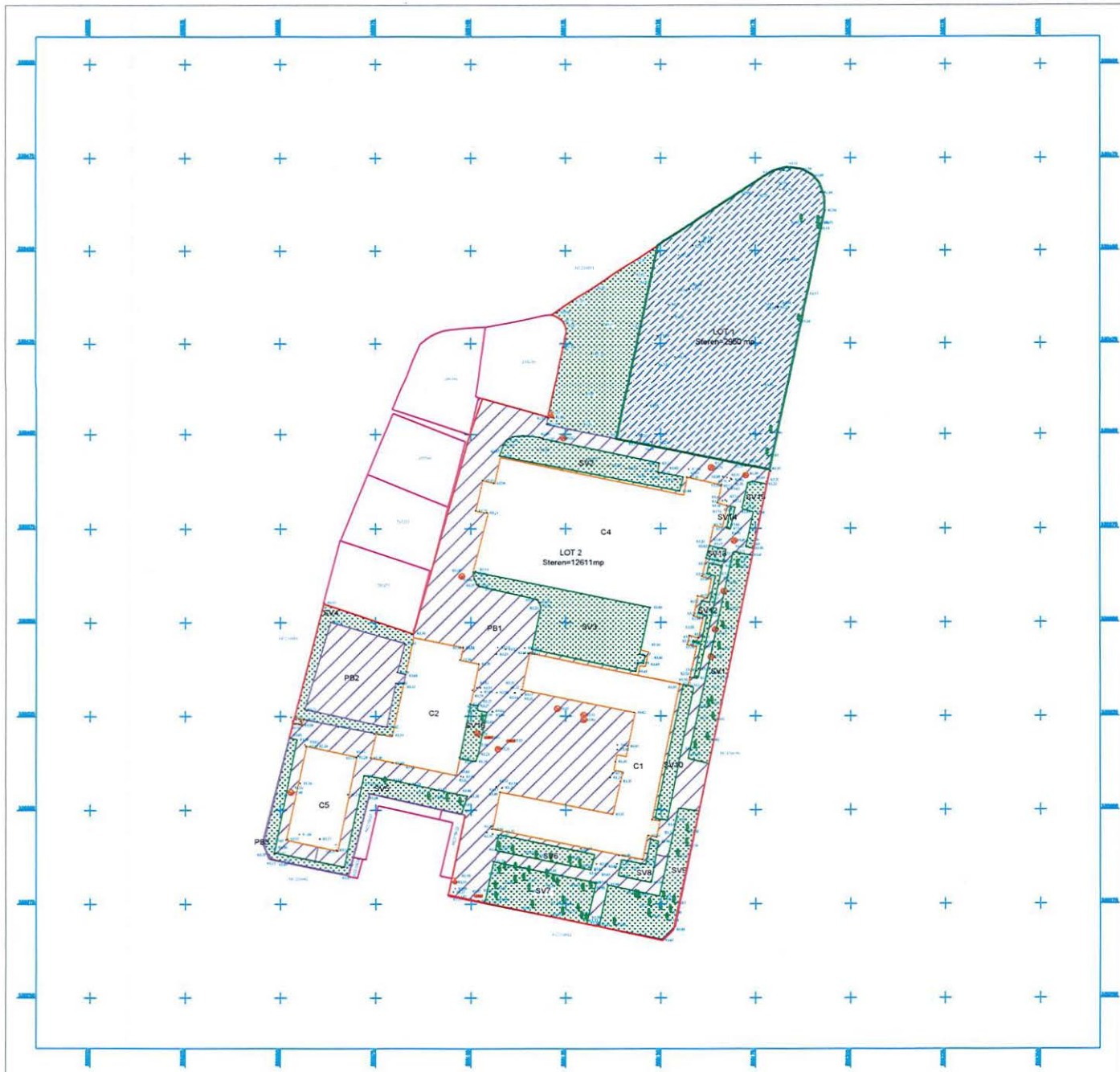

**VIZAT**  
**spre neschimbare**  
**SECRETAR**



PLAN TOPOGRAFIC  
 pentru imobilul situat în Glusappe Giarbăi, nr. 11,  
 Sector 2, București  
 Sistem de Proiecție "Stereografic 1970"  
 Sistem de Referință "Marea Neagră 1975"  
 Scara 1:500

LEGENDA SIMBOLURI

Cote	116.27
Camin de vizitare canal	
Camin de vizitare apa	
Camin de vizitare necunoscut	
Hidrant	
Stalp mic de lumina	
Pom	
Taritan	
Rigola	
Platforma betonata	
Construcție	
Scari acces	
Stalpi iluminat	
Zid sprijin	
Spatiu verde	
Parcare	

SUPRAFAȚĂ TOTALĂ TEREN	15561 MP
SUPRAFAȚĂ LOT 1	2950 MP
SUPRAFAȚĂ LOT 2	12611 MP

VIZAT  
 spre neschimbaro  
 SECRETAR