

DATA DE IDENTIFICARE

***a imobilului corp construcție existentă – destinație grădiniță – cu
regim de înălțime parter, situat în Str. Știucii Nr. 54, Sector 2
BUCUREȘTI***

**PREȘEDINTE DE ȘEDINȚĂ,
SĂFTOIU ELWIS-CLAUDIU**



**VIZAT
spre neschimbare
SECRETAR**

PLAN DE AMPLASAMENT SI DELIMITARE A CORPULUI DE PROPRIETATE

(Intravilan)
SCARA 1:500 Ing. MIHAELA URSULEANU

Municipiul : Bucuresti
Teritoriul administrativ : Sector 2
Cod SIRUTA : 179150
Adresa corpului de proprietate : Str. Sfiucii nr.54

Numele proprietarului : Domeniul public al Municipiului Bucuresti
Administrator : Directia Generala pentru Administrarea
Patrimoniului Imobiliar sector 2

Numar cadastral :

13239

Adresa : str. Calea Mosilor nr.229
Localitatea : Bucuresti
Judetul/sectorul : sector 2

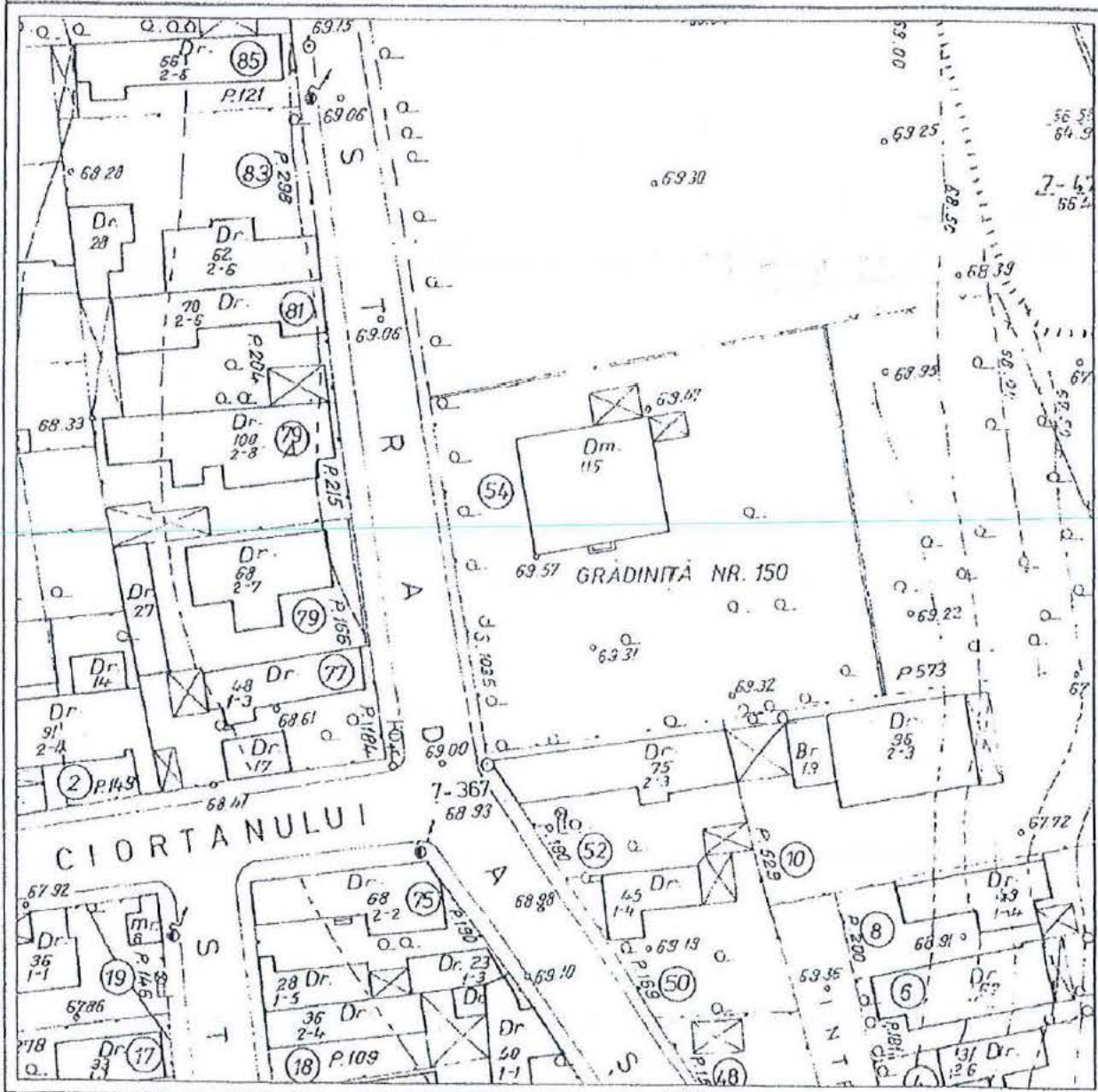

EXECUTAT GEOCAD 95 SRL Sept. 2004



VIZAT
spre neschimbare
SECRETAR

PLAN DE AMPLASAMENT SI DE LIMITARE A CORPULUI DE PROPRIETATE

(Intravilan)
SCARA 1:500

SECTIA 1 A IRSULEANU

Municipiul : Bucuresti
Teritoriul administrativ : Sector 2
Cod SIRUTA : 179150
Adresa corpului de proprietate : Str. Stiucii nr.54

Numele proprietarului : Domeniul public al Municipiului Bucuresti
Administrator : Directia Generala pentru Administrarea Patrimoniului Imobiliar sector 2

Numar cadastral :

13239

Adresa : str. Calea Mosilor nr.229
Localitatea : Bucuresti
Judetul/sectorul : sector 2

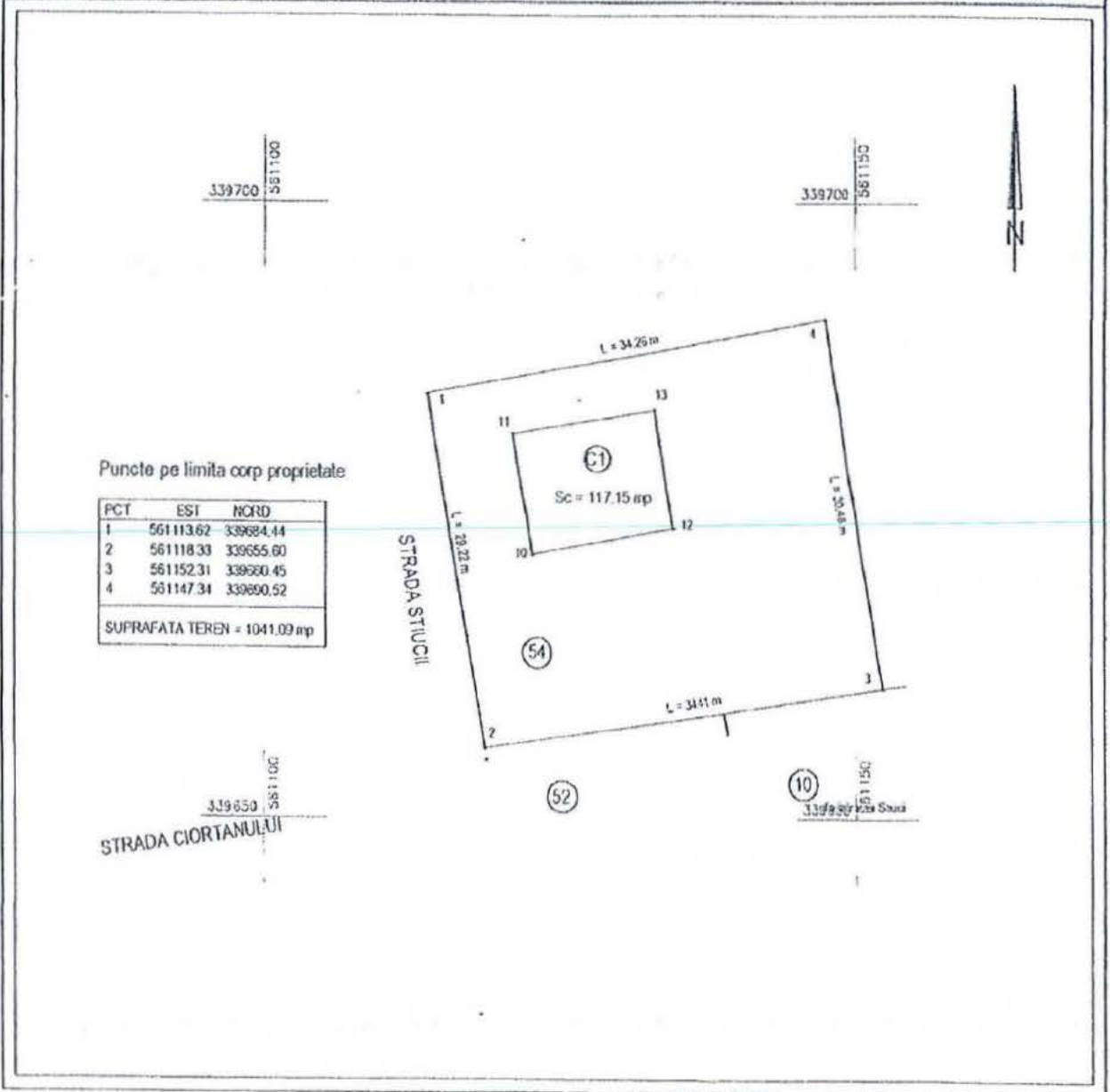

EXECUTAT GEOCAD 95 SRL Sept. 2004



VIZAT
spre neschimbare
SECRETAR

RELEVU CADASTRAL-CONSTRUCTIE PARTER

SCARA 1:100

MUNICIPIUL BUCURESTI

Teritoriul administrativ : Sector 2

Cod SIRUTA : 179150

Adresa corpului de proprietate : Str. Stiucii nr.54

Numar cadastral :

13239

Ing. MIHAELA URSULESCU

Numele proprietarului : DOMENIUL PUBLIC
MUNICIPIUL BUCURESTI

Administrator: Directia Generala pentru

Administrarea Patrimoniului Imobiliar Sector 2

Adresa : Calea Mosilor nr. 229

Localitatea : Bucuresti , sector 2

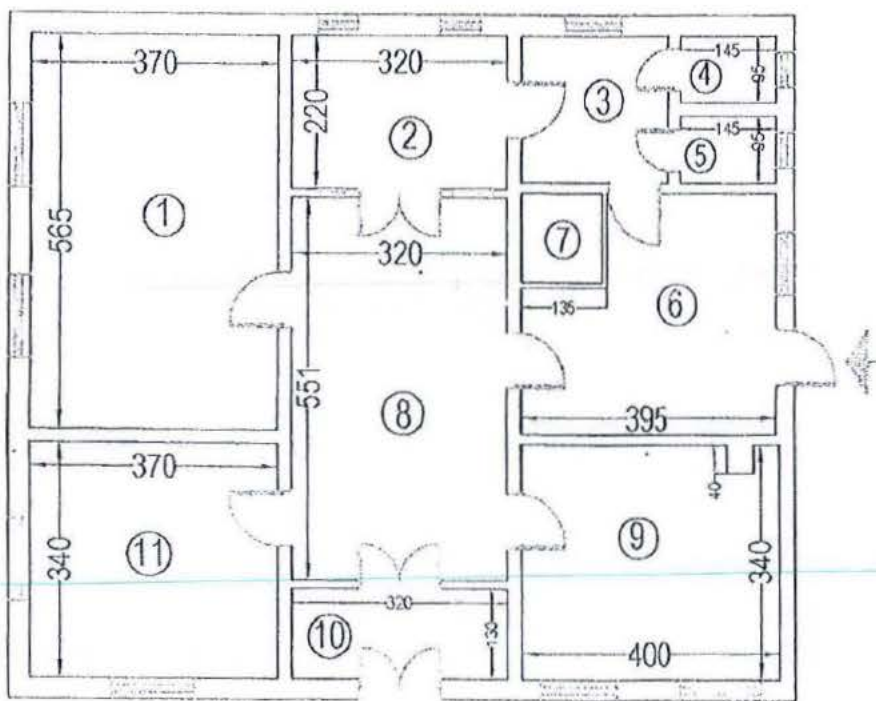

Recapitulatia suprafetelor

| Nr. | Destinatia | Suprafata (mp) |
|-----------------------|---------------|----------------|
| 01 | Sala | 20.90 |
| 02 | Grup sanitar | 7.04 |
| 03 | Hol | 4.83 |
| 04 | WC | 1.38 |
| 05 | WC | 1.38 |
| 06 | Vestiar | 11.80 |
| 07 | Debara | 1.64 |
| 08 | Sala de joaca | 17.63 |
| 09 | Sala | 13.44 |
| 10 | Hol | 4.16 |
| 11 | Sala | 12.58 |
| Suprafata utila | | 96.78 |
| Suprafata desfasurata | | 96.78 |

Executat GEOCAD 95 SRL

Semanatura si stampila :



VIZAT
spre neschimbare
SECRETAR