



**MUNICIPIUL BUCUREȘTI**  
**CONSILIUL LOCAL SECTOR 5**

Strada Fabrica de Chibrituri nr. 9-11, Sector 5, București  
Tel.: 021.314.46.80 021.314.43.18  
Fax: 021.314.49.90 021.311.04.65

Cod fiscal: 4433953  
www.sector5.ro  
E-mail: primarie@sector5.ro

---

---

ANEXĂ la H.C.L. Sector 5 nr. 67 /30.05.2024

**PLANUL DE ANALIZĂ ȘI ACOPERIRE A RISCURILOR AL SECTORULUI 5 AL  
MUNICIPIULUI BUCUREȘTI- 267 file**

**PREȘEDINTE DE ȘEDINȚĂ,**

**GEORGE – ALEXANDRU PLOSCARU**





**SECTORUL 5  
AL MUNICIPIULUI BUCUREȘTI**

*Strada Fabrica de Chibrituri nr. 9-11, Sector 5, București*

**Cod fiscal: 4433953**



www.sector5.ro

E-mail: primarie@sector5.ro

Tel.: 021.314.46.80 / 021.314.43.18 / 021.311.04.65



SMC SR EN ISO 9001:2015  
NR. CERTIFICAT UIG-1014-EN-998



ISO 37001  
LL-C (Certification)  
NR. CERTIFICAT 400683

*Exemplarul nr. 1  
NESECRET*

**APROBAT  
CONSILIUL LOCAL AL SECTORULUI 5**

**PLANUL DE ANALIZĂ  
ȘI ACOPERIRE A RISCURILOR  
AL SECTORULUI 5 AL MUNICIPIULUI BUCUREȘTI**

**ELABORAT  
COMITETUL LOCAL PENTRU SITUAȚII DE URGENȚĂ AL SECTORULUI 5**

**PREȘEDINTE  
POPESCU CRISTIAN VICTOR PIEDONE**



**BUCUREȘTI  
2024**



# SECTORUL 5 AL MUNICIPIULUI BUCUREȘTI

Strada Fabrica de Chibrituri nr. 9-11, Sector 5, București  
Cod fiscal: 4433953



www.sector5.ro

E-mail: primarie@sector5.ro

Tel.: 021.314.46.80 / 021.314.43.18 / 021.311.04.65



SMC SR EN ISO 9001:2015  
NR. CERTIFICAT UIG-1014-EN-996



ISO 37001  
L1-C (Certification)  
NR. CERTIFICAT 400683

## CUPRINS

<b>Capitolul I – Dispoziții generale .....</b>	<b>1 – 5</b>
Secțiunea I. Definiție, scop, obiective .....	1
Secțiunea a 2-a. Responsabilități privind analiza și acoperirea riscurilor .....	2 – 5
<b>Capitolul II – Caracteristicile unității administrativ-teritoriale .....</b>	<b>6 – 42</b>
Secțiunea I. Amplasare geografică și relief .....	6 – 10
Secțiunea a 2-a. Caracteristici climatice .....	11 – 16
Secțiunea a 3-a. Rețea hidrografică .....	17
Secțiunea a 4-a. Populație .....	18
Secțiunea a 5-a. Căi de transport .....	18
Secțiunea a 6-a. Dezvoltare economică .....	19 – 23
Secțiunea a 7-a. Infrastructuri locale .....	24 – 41
Secțiunea a 8-a. Specific local .....	42
<b>Capitolul III – Analiza riscurilor generatoare de situații de urgență .....</b>	<b>43 – 72</b>
Secțiunea I. Analiza riscurilor naturale .....	43 – 62
Secțiunea a 2-a. Analiza riscurilor tehnologice .....	63 – 65
Secțiunea a 3-a. Analiza riscurilor biologice .....	66 – 68
Secțiunea a 4-a. Analiza riscurilor de incendiu .....	68 – 70
Secțiunea a 5-a. Analiza riscurilor sociale .....	70 – 71
Secțiunea a 6-a. Analiza altor tipuri de riscuri .....	71 – 72
<b>Capitolul IV – Acoperirea riscurilor .....</b>	<b>73 – 87</b>
Secțiunea I. Concepția desfășurării acțiunilor de protecție-intervenție .....	73 – 74
Secțiunea a 2-a. Etapele de realizare a acțiunilor .....	75 – 76
Secțiunea a 3-a. Faze de urgență a acțiunilor .....	77
Secțiunea a 4-a. Acțiunile de protecție-intervenție .....	78 – 85
Secțiunea a 5-a. Instruirea .....	85 – 86
Secțiunea a 6-a. Realizarea circuitului informațional-decizional și de cooperare .....	87
<b>Capitolul V – Resurse umane, materiale și financiare .....</b>	<b>88</b>
<b>Capitolul VI – Logistica acțiunilor .....</b>	<b>89</b>
<b>Capitolul VII – Dispoziții finale .....</b>	<b>90</b>



# SECTORUL 5 AL MUNICIPIULUI BUCUREȘTI

*Strada Fabrica de Chibrituri nr. 9-11, Sector 5, București*  
**Cod fiscal: 4433953**



www.sector5.ro

E-mail: primarie@sector5.ro

Tel.: 021.314.46.80 / 021.314.43.18 / 021.311.04.65



SMC SR EN ISO 9001:2015  
NR. CERTIFICAT UIG-1014-EN-996



ISO 37001  
LL-C (Certification)  
NR. CERTIFICAT 40083

## ANEXE

**Anexa nr. 1.** Lista autorităților și factorilor care au responsabilități în analiza și acoperirea riscurilor pe raza Sectorului 5 al Municipiului București

**Anexa nr. 2.** Atribuțiile autorităților și responsabililor cuprinși în PAAR.

**Anexa nr. 3.** Componența nominală a Comitetului Local pentru Situații de Urgență Sector 5 și a Centrului Operativ cu Activitate Temporară

**Anexa nr. 4.** Riscuri potențiale în localități/județe vecine care pot afecta zona de competență a unității administrativ-teritoriale

**Anexa nr. 5.** Hărți de risc

**Anexa nr. 6.** Măsuri corespunzătoare de evitare a manifestării riscurilor, de reducere a frecvenței de producere ori de limitare a consecințelor acestora, pe tipuri de riscuri

**Anexa nr. 7.** Sisteme existente de preavertizare/avertizare a atingerii unor valori critice și de alarmare a populației în cazul evacuării

**Anexa nr. 8.** Tabel cuprinzând obiectivele care pot fi afectate de producerea unei situații de urgență (seism, inundație etc.)

**Anexa nr. 9.** Planuri și proceduri de intervenție

**Anexa nr. 10.** Schema fluxului informațional-decizional

**Anexa nr. 11.** Locuri/spații de evacuare în caz de urgență și dotarea acestora

**Anexa nr. 12.** Planificarea exercițiilor/aplicațiilor conform reglementărilor tehnice specifice

**Anexa nr. 13.** Rapoarte lunare de informare și analiză către prefect

**Anexa nr. 14.** Situația resurselor, tabelul cu stocul de mijloace și materiale de apărare existente, modul cum se acoperă deficitul din disponibilități locale și cu sprijin de la comitetul pentru situații de urgență ierarhic superior etc.

**Anexa nr. 15.** Reguli de pregătire antiseismică, protecție, comportare și acțiune a populației în caz de cutremur și/sau alunecări de teren

**Anexa nr. 16.** Reguli de pregătire în caz de inundații, fenomene meteorologice periculoase, accidente la construcții hidrotehnice

**Anexa nr. 17.** Reguli de pregătire în cazul producerii unei situații de urgență generată de incendiu

**Anexa nr. 18.** Reguli de pregătire în cazul producerii unei situații de urgență generată de înzăpeziri

**Anexa nr. 19.** Reguli de pregătire în cazul producerii unei situații de urgență generată de accident chimic și poluare accidentală

**Anexa nr. 20.** Reguli de pregătire în cazul producerii unei situații de urgență generată de epidemii și epizootii

**Anexa nr. 21.** Rețeaua stradală a Sectorului 5

NESECRET



# SECTORUL 5 AL MUNICIPIULUI BUCUREȘTI

Strada Fabrica de Chibrituri nr. 9-11, Sector 5, București  
Cod fiscal: 4433953



www.sector5.ro

E-mail: primarie@sector5.ro

Tel.: 021.314.46.80 / 021.314.43.18 / 021.311.04.65



SMC SR EN ISO 9001:2015  
NR. CERTIFICAT UIG-1014-EN-996



ISO 37001  
LL-C (Certification)  
NR. CERTIFICAT 400683

## CAPITOLUL I. Dispoziții generale

### SECȚIUNEA 1

#### DEFINIȚIE, SCOP, OBIECTIVE

##### Definiție

Planul de analiză și acoperire a riscurilor, denumit în continuare **PAAR**, cuprinde riscurile potențiale identificate la nivelul unităților administrativ-teritoriale, măsurile, acțiunile și resursele necesare pentru managementul riscurilor respective.

##### Scop

Scopurile PAAR sunt de a asigura **cunoașterea** de către toți factorii implicați **a sarcinilor și atribuțiilor** ce le revin premergător, pe timpul și după apariția unei situații de urgență, de a crea un cadru unitar și coerent de acțiune pentru **prevenirea și gestionarea riscurilor** generatoare de situații de urgență și de a asigura un răspuns optim în caz de urgență, adecvat fiecărui tip de risc identificat.

##### Obiectivele Planului de analiză și acoperire a riscurilor sunt:

- a) asigurarea prevenirii riscurilor generatoare de situații de urgență, prin evitarea manifestării acestora, reducerea frecvenței de producere ori limitarea consecințelor lor, în baza concluziilor rezultate în urma identificării și evaluării tipurilor de risc, conform schemei cu riscurile teritoriale;
- b) amplasarea și dimensionarea unităților operative și a celorlalte forțe destinate asigurării funcțiilor de sprijin privind prevenirea și gestionarea situațiilor de urgență;
- c) stabilirea concepției de intervenție în situații de urgență și elaborarea planurilor operative;
- d) alocarea și optimizarea forțelor și mijloacelor necesare prevenirii și gestionării situațiilor de urgență.



# SECTORUL 5 AL MUNICIPIULUI BUCUREȘTI

Strada Fabrica de Chibrituri nr. 9-11, Sector 5, București  
Cod fiscal: 4433953



www.sector5.ro

E-mail: primarie@sector5.ro

Tel.: 021.314.46.80 / 021.314.43.18 / 021.311.04.65



SMC SR EN ISO 9001:2015  
NR. CERTIFICAT UIG-1014-EN-996



ISO 37001  
L-C (Certification)  
NR. CERTIFICAT 400683

## SECȚIUNEA A 2-A

### RESPONSABILITĂȚI PRIVIND ANALIZA ȘI ACOPERIREA RISCURILOR

Responsabilitățile privind analiza și acoperirea riscurilor revin tuturor factorilor care, potrivit legii, au atribuții ori asigură funcții de sprijin privind prevenirea și gestionarea situațiilor de urgență în profil teritorial.

PAAR se întocmește de comitetul local pentru situații de urgență și se aprobă de Consiliul Local al Sectorului 5.

PAAR se actualizează la fiecare început de an sau ori de câte ori apar alte riscuri decât cele analizate sau modificări în organizarea structurilor care, potrivit legii, au atribuții ori asigură funcții de sprijin privind prevenirea și gestionarea situațiilor de urgență în profil teritorial.

Prefectul, Primarul General și **Primarii de sector** răspund de asigurarea condițiilor necesare elaborării PAAR.

Pentru sprijinirea activității de analiză și acoperire a riscurilor, consiliul local poate comanda specialiștilor în domeniu elaborarea de studii, prognoze și alte materiale de specialitate.

După elaborare și aprobare, PAAR este pus la dispoziția Secretariatului Tehnic Permanent al Comitetului Municipiului București pentru Situații de Urgență /comitetelor locale pentru situații de urgență, iar extras din documentele respective se transmit celorlalte instituții și organisme cu atribuții în prevenirea și gestionarea riscurilor generatoare de situații de urgență, acestea având obligația să cunoască, în părțile care le privesc, conținutul planurilor și să le aplice corespunzător situațiilor de urgență specifice.

Inspectoratul pentru Situații de Urgență „Dealul Spirii” București – Ilfov, prin Centrul Operațional, asigură pregătirea, organizarea și coordonarea acțiunilor de răspuns, precum și elaborarea procedurilor specifice de intervenție, corespunzătoare tipurilor de riscuri generatoare de situații de urgență.

Operatorii economici, instituțiile publice, organizațiile neguvernamentale și alte structuri din unitatea administrativ-teritorială au obligația de a pune la dispoziția comitetelor pentru situații de urgență toate documentele, datele și informațiile solicitate în vederea întocmirii Planului de analiză și acoperirea riscurilor.



# SECTORUL 5 AL MUNICIPIULUI BUCUREȘTI

*Strada Fabrica de Chibrituri nr. 9-11, Sector 5, București*  
**Cod fiscal: 4433953**



www.sector5.ro

E-mail: primarie@sector5.ro

Tel.: 021.314.46.80 / 021.314.43.18 / 021.311.04.65



SMC SR EN ISO 9001:2015  
NR. CERTIFICAT UIG-1014-EN-996



ISO 37001  
LL-C (Certification)  
NR. CERTIFICAT 400683

Documentele, datele și informațiile a căror divulgare pot prejudicia siguranța națională și apărarea țării ori este de natură să determine prejudicii unei persoane juridice de drept public sau privat se supun regulilor și măsurilor stabilite prin legislația privind protecția informațiilor clasificate.

## **2.1. Acte normative de referință**

Actele normative care impun crearea unui cadru unitar și coerent de acțiune pentru prevenirea și gestionarea riscurilor generatoare de situații de urgență sunt următoarele:

- Legea nr. 481/2004 privind protecția civilă, republicată;
- Legea nr. 307/2006 privind apărarea împotriva incendiilor, republicată, cu modificările și completările ulterioare;
- Hotărârea Guvernului nr. 557/2016 privind managementul tipurilor de riscuri, cu modificările și completările ulterioare;
- Ordinul Ministrului Administrației și Internelor nr. 132/2007 pentru aprobarea Metodologiei de elaborare a Planului de analiză și acoperire a riscurilor și a Structurii-cadru a Planului de analiză și acoperire a riscurilor;
- Ordinul Ministrului Administrației și Internelor nr. 1184/2006 pentru aprobarea Normelor privind organizarea și asigurarea activității de evacuare în situații de urgență;
- Hotărârea Guvernului nr. 642/2005 pentru aprobarea Criteriilor de clasificare a unităților administrativ-teritoriale, instituțiilor publice și operatorilor economici din punct de vedere al protecției civile, în funcție de tipurile de riscuri specifice;
- Ordonanța de Urgență nr. 21 din 15 aprilie 2004 privind Sistemul Național de Management al Situațiilor de Urgență cu modificările și completările ulterioare;
- Hotărârea nr. 1491/2004 pentru aprobarea Regulamentului-cadru privind structura organizatorică, atribuțiile, funcționarea și dotarea comitetelor și centrelor operative pentru situații de urgență;
- Ordinul Ministrului Administrației și Internelor nr. 1259/2006 pentru aprobarea Normelor privind organizarea și asigurarea activității de înștiințare, avertizare, prealarmare și alarmare în situații de protecție civilă;
- Ordinul Ministrului Administrației și Internelor nr. 886 din 30 septembrie 2005 pentru aprobarea Normelor tehnice privind Sistemul național integrat de înștiințare, avertizare și alarmare a populației;



# SECTORUL 5 AL MUNICIPIULUI BUCUREȘTI

*Strada Fabrica de Chibrituri nr. 9-11, Sector 5, București*  
*Cod fiscal: 4433953*



www.sector5.ro

E-mail: primarie@sector5.ro

Tel.: 021.314.46.80 / 021.314.43.18 / 021.311.04.65



SMC SR EN ISO 9001:2015  
NR. CERTIFICAT UIG-1014-EN-996



ISO 37001  
LL-C (Certification)  
NR. CERTIFICAT 400683

- Ordinul nr. 61/113/2018 pentru aprobarea Regulamentului privind gestionarea situațiilor de urgență specifice riscului nuclear sau radiologic;
- Legea apelor nr. 107/1996, cu modificările și completările ulterioare;
- Ordinul comun al Ministrului Apelor și Pădurilor nr. 459 și Ministrului Afacerilor Interne nr. 78 din 2019 pentru aprobarea Regulamentului privind gestionarea situațiilor de urgență generate de fenomene hidrometeorologice periculoase având ca efect producerea de inundații, secetă hidrologică precum și incidente/accidente la construcții hidrotehnice, poluări accidentale ale cursurilor de apă și poluări marine în zona costieră, din 07.03.2019;
- Hotărârea Guvernului nr. 372 din 18/03/2004 pentru aprobarea Programului Național de Management al Riscului Seismic;
- Legea nr. 59/2016 privind controlul asupra pericolelor de accident major în care sunt implicate substanțe periculoase cu completările ulterioare;
- Ordinul Ministrului Administrației și Internelor nr. 1494/2006 pentru aprobarea normelor tehnice privind organizarea și funcționarea taberelor pentru sinistrați în situații de urgență;
- Hotărâre Guvernului nr. 762/2008 pentru aprobarea Strategiei naționale de prevenire a situațiilor de urgență;
- Ordinul nr. 2.061/170/2023 pentru aprobarea Regulamentului privind gestionarea situațiilor de urgență generate de cutremur

## **2.2. Structuri organizatorice implicate:**

1. Comitetul Local pentru Situații de Urgență al Sectorului 5
2. Consiliul Local Sector 5
3. Sectorul 5 al Municipiului București
4. Instituția Prefectului – Municipiul București
5. Direcția Generală de Protecție Internă
6. Inspectoratul pentru Situații Urgență “Dealul Spirii” București - Ilfov
7. Primăria Municipiului București
8. Direcția Generală de Poliție a Municipiului București
9. Direcția Generală de Jandarmi a Municipiului București
10. Comnadamentul Garnizoanei
11. Serviciul Probleme Speciale al Municipiului București



# SECTORUL 5 AL MUNICIPIULUI BUCUREȘTI

*Strada Fabrica de Chibrituri nr. 9-11, Sector 5, București*  
*Cod fiscal: 4433953*



www.sector5.ro

E-mail: primarie@sector5.ro

Tel.: 021.314.46.80 / 021.314.43.18 / 021.311.04.65



SMC SR EN ISO 9001:2015  
NR. CERTIFICAT UIG-1014-EN-996



ISO 37001  
LL-C (Certification)  
NR. CERTIFICAT 400803

12. Direcția Sanitară Veterinară și pentru Siguranța Alimentelor a Municipiului București
13. Inspecția de Stat pentru Controlul Cazanelor, Recipientelor sub Presiune și Instalațiilor de Ridicat București
14. Inspectoratul Școlar al Sectorului 5 al Municipiului București
15. Garda Națională de Mediu - Comisariatul Municipiului București
16. Agenția pentru Protecția Mediului București
17. Direcția de Sănătate Publică a Municipiului București
18. Serviciul de Ambulanță București-Ilfov
19. Crucea Roșie – Filiala Sector 5
20. Societatea de Transport București S.A.
21. S.C. Apa Nova București S.A.
22. Compania Municipală Termoenergetica București
23. S.C. Distrigaz - Sud Rețele S.R.L. – Direcția Regională București
24. Sistemul de Gospodărire a Apelor Ilfov-București
25. Serviciul de Telecomunicații Speciale - Direcția Organizare, Mobilizare și Operații
26. Administrația Națională de Meteorologie
27. S.C. Enel Distribuție S.A.
28. Divizia Operațiuni București
29. S.C. Metrorex S.A.
30. Direcția Generală de Poliție Locală și Control a Municipiului București

Lista autorităților și factorilor se completează cu celelalte organisme din cadrul autorităților publice centrale/locale cu atribuții în gestionarea situațiilor de urgență (conform Anexei nr. 1 din H.G. nr. 557/2016 privind managementul tipurilor de risc).



# SECTORUL 5 AL MUNICIPIULUI BUCUREȘTI

Strada Fabrica de Chibrituri nr. 9-11, Sector 5, București  
Cod fiscal: 4433953



www.sector5.ro

E-mail: primarie@sector5.ro

Tel.: 021.314.46.80 / 021.314.43.18 / 021.311.04.65



SMC SR EN ISO 9001:2015  
NR. CERTIFICAT UIG-1014-EN-999



ISO 37001  
LL-C (Certification)  
NR. CERTIFICAT 400683

## CAPITOLUL II.

### Caracteristicile unității administrativ-teritoriale

#### SECȚIUNEA 1

#### AMPLASARE GEOGRAFICĂ ȘI RELIEF

##### 1. Descrierea Sectorului 5

##### 1.1. Amplasare geografică și aspecte geomorfologice

##### 1.1.1. Poziționare geografică și suprafață

Situat în partea de sud-vest a Bucureștiului, cu prelungiri în zona județului Ilfov, care conduc spre orașele Giurgiu și Alexandria, Sectorul 5 este amplasat în partea centrală a Câmpiei Române, în Câmpia Bucureștiului (între Câmpia Snagovului la N și Câmpia Călnăului la S), la intersecția paralelei de  $45^{\circ}25'50''$ , latitudine nordică cu meridianul de  $26^{\circ}4'50''$ , longitudine estică, se învecinează la est cu Sectorul 4, la nord cu Sectoarele 1-3 și la vest cu Sectorul 6, desfășurându-se pe o suprafață de  $29 \text{ km}^2$ , cu o populație de cca. 298.526 de locuitori (Fig. 1a, Fig. 1b).

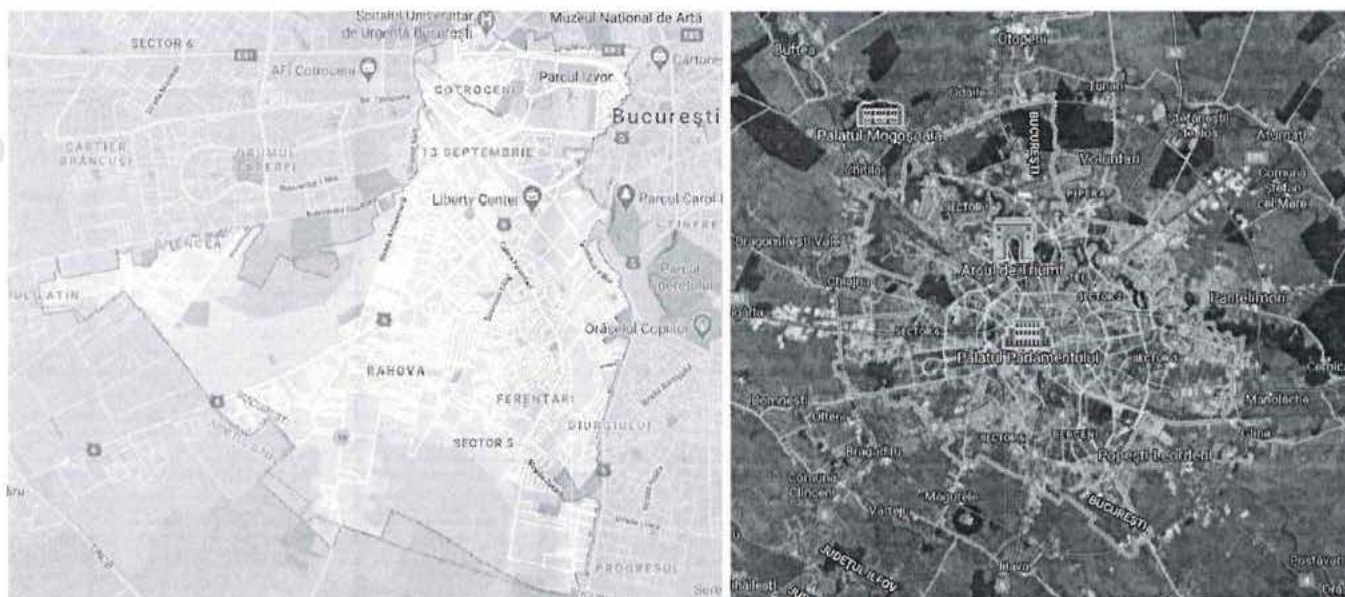

Fig. 1a (stânga), Fig. 1b (dreapta)

Încadrarea geografică a Sectorului 5 în cadrul Municipiului București  
(Sursa: Google Maps)



# SECTORUL 5 AL MUNICIPIULUI BUCUREȘTI

Strada Fabrica de Chibrituri nr. 9-11, Sector 5, București  
Cod fiscal: 4433953



www.sector5.ro

E-mail: primarie@sector5.ro

Tel.: 021.314.46.80 / 021.314.43.18 / 021.311.04.65



SMC SR EN ISO 9001:2015  
NR. CERTIFICAT UIG-1014-EN-996



ISO 37001  
LL-C (Certification)  
NR. CERTIFICAT 400683

## 1.1.2. Aspecte geomorfologice

Având o poziție de mijloc, Câmpia Bucureștiului prezintă însușiri de tranziție, ceea ce face dificilă descifrarea morfologiei de detaliu, îndeosebi a porțiunilor central și nordică, clădite de Dâmbovița și Colentina. Aceste două râuri au separat Câmpia Bucureștiului în trei porțiuni relative egale ca extindere dar distincte ca vârstă și constituție litologică: Câmpul Otopeni, Câmpul Colentinei și Câmpul Cotroceni.

Câmpul Cotroceni, pe a cărei zonă se poziționează și Sectorul 5, are în alcătuire un câmp înalt și trei terase modelate de râul Argeș.



Fig. 2. Porțiuni din harta unităților de relief  
(Sursa: Posea și Badea, 1984)

Suprafața acestui sector în care predomină relieful plat de câmpie este străbătută în zona sa nordică de o porțiune a râului Dâmbovița, care avea pe malul ei drept **Dealul Mihai Vodă** (cunoscut și sub numele de **Dealul Spirei** sau **Dealul Arsenalului**), unde își avea sălașul zona istorică a capitalei dominată de străvechea mănăstire Mihai Vodă, monument emblematic al Bucureștiului. Alt relief pronunțat ce domină partea nordică a sectorului 5 este **Dealul Cotrocenilor**, odinioară acoperit de întinsele păduri ale Vlăsiei, de livezi și de culturi bogate de viță de vie ce se prelungeau până spre Dealul Patriarhiei, Radu Vodă, Dealul Văcăreștilor și actuala Șoseaua Viilor, alcătuind renumita **“Podgorie a Bucureștiului”**.

În interfluviul Argeș – Ialomița, stratele de Frățești sunt acoperite de o succesiune de marne și argile cu niveluri subțiri de nisipuri ce poartă denumirea de complex marnos. În zona municipiului



# SECTORUL 5 AL MUNICIPIULUI BUCUREȘTI

Strada Fabrica de Chibrituri nr. 9-11, Sector 5, București  
Cod fiscal: 4433953



www.sector5.ro

E-mail: primarie@sector5.ro

Tel.: 021.314.46.80 / 021.314.43.18 / 021.311.04.65



SMC SR EN ISO 9001:2015  
NR. CERTIFICAT UIG-1014-EN-896



ISO 37001  
LL-C (Certification)  
NR. CERTIFICAT 40683

București grosimea complexului marnos descrește de la nord spre sud, de la aproximativ 150 m, până la 40 m.

Peste complexul marnos se suprapune un banc gros de nisipuri cu granulație medie și fină cu intercalații de pietrișuri cunoscute sub numele de Nisipuri de Mostiștea. Acestea au o dezvoltare continua între râurile Argeș și Moștinștea, fiind întâlnite la adâncimi de 20 – 50 m. În unele zone, argilele care le separă de Pietrișurile de Colentina se efilează, cele două acvifere fiind în contact direct.

Formațiunile descrise sub numele de Nisipuri de Mostiștea sunt acoperite la rândul lor, de o succesiune lenticulară argilo-marnoasă (depozite intermediare), peste care s-au depus sedimentele cunoscute sub numele de Pietrișuri de Colentina. Acestea sunt sedimente cu caracter grosier depuse de râul Argeș.

Câmpia Bucureștilor reprezintă partea de sud, sud-vest, care aparține sub raport hidrografic celor două bazine confluente – Dâmbovița și Argeș, dominante de versantul stâng mai înalt al Argeșului. Axa morfologică a acestei câmpii o constituie valea Dâmboviței, mărginită spre N, NE de câmpul Mogoșoaia – Băneasa și în sud, sud-vest de câmpul Chiajna – Berceni (conturat de V. Mihăilescu, 1924 sub denumirea de câmpul Călnăului), încins la exterior de câmpia aluvială Domnești – Budești, o luncă largă și bogată, cunoscută sub denumirea de lunca Argeș – Sabar, o terasă joasă, în formare.

Geologia locală a Bucureștiului este caracterizată de 7 complexe sedimentare distincte cu diferite caracteristici și largi intervale de grosimi de strat. Aceste complexe Cuaternare au fost identificate și separate de Liteanu (1951), pentru a fi reluate și citate de diferiți autori aproape fără a schimba separarea lor: Lungu et al., 1999; Ciugudean and Stefanescu, 2005; Hannich et al., 2005; Bala et al., 2005 și 2006. Fiecare dintre acești autori a îmbogățit continuu caracterizarea geologică, geotehnică și geofizică a acestor pachete de roci sedimentare. Clasificarea acestor complexe este conform Bala A. (Raport Faza 1: Determinarea modelelor unidimensionale geologice și geofizice ale structurii sedimentare caracteristice Bucureștiului ca elemente de bază în modelarea echivalent - liniară, în cadrul Proiectului Studiul efectele locale și implicațiile lor în cuantificarea hazardului seismic. Studiu de caz pentru București. din cadrul Programului NUCLEU, 2009), următoarea:

- Stratul 1: Sedimente de suprafața recente, alcătuite din sol vegetal și diferite umpluturi, cu o grosime de până la 15 m.



## SECTORUL 5 AL MUNICIPIULUI BUCUREȘTI

Strada Fabrica de Chibrituri nr. 9-11, Sector 5, București  
Cod fiscal: 4433953



www.sector5.ro

E-mail: primarie@sector5.ro

Tel.: 021.314.46.80 / 021.314.43.18 / 021.311.04.65



SMC SR EN ISO 9001:2015  
NR. CERTIFICAT UIG-1014-EN-996



ISO 37001  
LL-C (Certification)  
NR. CERTIFICAT 400683

- Stratul 2: Complexul superior argilos - nisipos, este constituit din formații de loess, cu intercalații nisipoase și având o grosime de 16 m în partea de nord și de până la 1 m de-a lungul râului Dambovita.

- Stratul 3: Complexul pietrișurilor de Colentina, este alcătuit din pietriș și nisip (cu largi variații ale dimensiunii granulare) ce conțin acvifere, strate argiloase, în care nivelul freatic se află între 1.5 - 14.0 m. Grosimea locală a acestui strat poate atinge 20 m.

- Stratul 4: Complexul argilelor intermediare, alcătuit din alternanțe de argile maronii și gri, cu intercalații de strate fine de nisip. Grosimea acestui complex poate atinge 23 m în partea de nord, pentru a se subția spre sud, aproape până la dispariție.

- Stratul 5: Complexul nisipurilor de Mostiștea, alcătuit dintr-un strat acvifer ce conține nisip fin gri cu intercalații de argilă. Grosimea sa variază de la 10 - 15 m și se continuă pe toată suprafața Bucureștiului.

- Stratul 6: Complexul lacustru, cu grosime de 10 - 60 m, este alcătuit din argile și argile nisipoase, cu intercalații locale de nisipuri lenticulare, aflate cel mai frecvent la suprafața acestui complex. Culoarea gri și conținutul calcaros al nisipurilor, arată că acestea au fost depuse în facies lacustru.

- Stratul 7: Complexul nisipurilor de Frațești, este cel mai adânc complex cu grosimi de 100 - 180 m și include nivelurile Fratești A, B și C. Este alcătuit din strate de nisipuri și pietrișuri în care se găsește acviferul cel mai folosit pentru pomparea apei industriale și menajere (Ciugudean and Stefanescu, 2005).

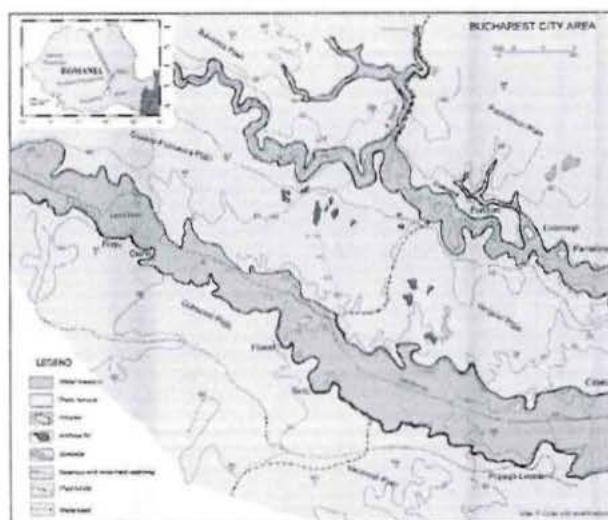

Fig. 3. Harta topografică a Bucureștiului cu elemente de geomorfologie

(preluată din Mândrescu N., Radulian M., Mărmureanu Gh., 2007, Geological, geophysical and seismological criteria for local response evaluation in Bucharest urban area. Soil Dynamics and Earthquake Engineering 27: 367-393)



# SECTORUL 5 AL MUNICIPIULUI BUCUREȘTI

Strada Fabrica de Chibrituri nr. 9-11, Sector 5, București  
Cod fiscal: 4433953



www.sector5.ro

E-mail: primarie@sector5.ro

Tel.: 021.314.46.80 / 021.314.43.18 / 021.311.04.65



SMC SR EN ISO 9001:2015  
NR. CERTIFICAT UIG-1014-EN-996



ISO 37001  
LL-C (Certification)  
NR. CERTIFICAT 400683

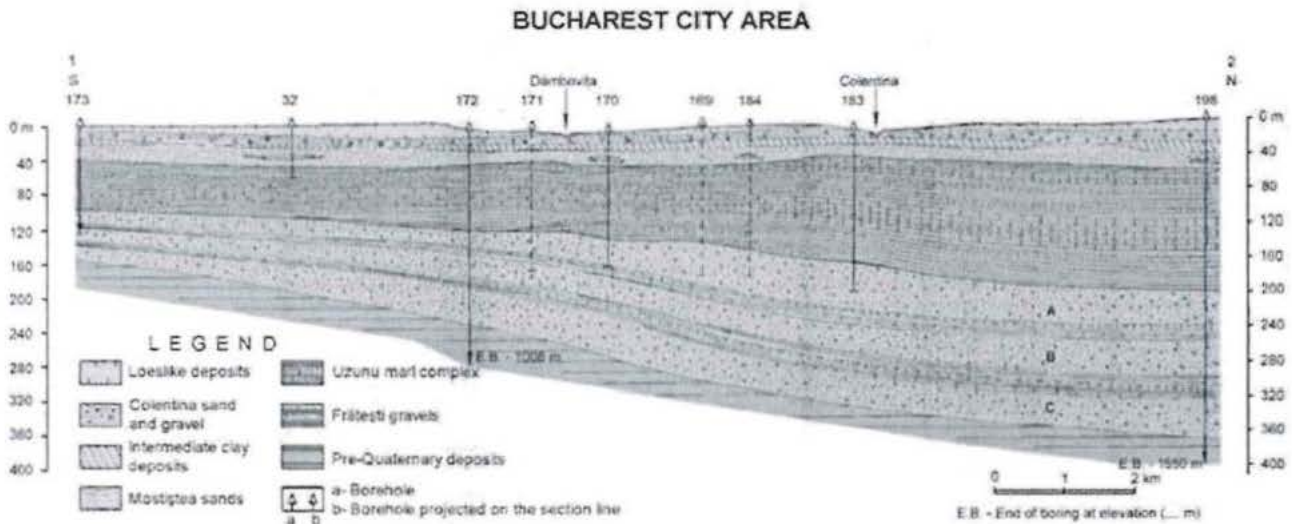

Fig. 4. Profil geologic N-S al zonei Bucureștiului

(sursa: modificată după Mândrescu N., Radulian M., Mărmureanu Gh., 2007, Geological, geophysical and seismological criteria for local response evaluation in Bucharest urban area. Soil Dynamics and Earthquake Engineering 27: 367-393)

Relieful predominant al Sectorului 5 este constituit din câmpuri, separate de terase și luncile principalelor cursuri. De la sud la nord se disting următoarele:

- Câmpul Bragadiru corespunde unei terase joase a Argeșului.
  - Câmpul Ghencea – Progresul corespunde terasei superioare a Argeșului.
  - Câmpul Cotroceni – Văcărești este înălțat cu 2-3 m deasupra câmpului Ghencea – Progresul.
- Câmpul Cotroceni – Văcărești domină lunca Dâmboviței cu 12 m în partea de vest a municipiului, cu mai mult de 19 m în partea centrală (promontoriul Uranus) și cu aproximativ 10 m în partea de est. Povârnișul care separă câmpul de lunci este îngust, puternic înclinat cu excepția unor sectoare restrânse unde panta este îndulcită prin depozite defluviale ce acoperă terenurile din lunca Dâmboviței (Piața Eroilor, promontoriul Șerban Vodă).



# SECTORUL 5 AL MUNICIPIULUI BUCUREȘTI

Strada Fabrica de Chibrituri nr. 9-11, Sector 5, București  
Cod fiscal: 4433953



www.sector5.ro

E-mail: primarie@sector5.ro

Tel.: 021.314.46.80 / 021.314.43.18 / 021.311.04.65



SMC SR EN ISO 9001:2015  
NR. CERTIFICAT UIG-1014-EN-996



ISO 37001  
LL-C (Certification)  
NR. CERTIFICAT 400683

## SECȚIUNEA A 2-A ASPECTE CLIMATICE ȘI MICROCLIMATICE

**Caracterizare climatologică multianuală 1961-2021 (sursa: Administrația Națională de Meteorologie – [www.meteoromania.ro](http://www.meteoromania.ro))**

**Semestrul Rece (octombrie, noiembrie, decembrie, ianuarie, februarie, martie)**

***Luna octombrie***

***Temperatura aerului***

Octombrie este cea mai stabilă lună de toamnă.

Maxima absolută a lunii octombrie la București este de 35,5 °C, înregistrată în 2 octombrie 1952, la stațiile meteorologice București-Filaret și București-Afumați.

Tot în această lună, advecțiile de aer artic produc adesea răciri bruște și intense ale vremii, temperatura minimă coborând chiar și sub -15 °C.

La București, minima absolută este de -10,7 °C, înregistrată în 31 octombrie 1920, la stația meteorologică București-Filaret.

***Cantitatea de precipitații***

La București, maxima absolută lunară de precipitații este de 143,3 mm, înregistrată la stația București-Filaret, în anul 1972.

Cantitatea maximă absolută de precipitații căzută în 24 de ore este de 71,2 mm la stația meteorologică București-Filaret și a fost înregistrată la 1 octombrie 2013.

***Luna noiembrie***

***Temperatura aerului***

Situată la hotarul dintre toamnă și iarnă, luna noiembrie se caracterizează în prima sa decadă prin lapovită, iar spre sfârșit cu ninsori.

La București, maxima absolută are valoarea de 29,4 °C, înregistrată la stația meteorologică București-Filaret.

La stația meteorologică București-Filaret, temperatura minimă absolută a lunii noiembrie este -17,8 °C (21 noiembrie 1904).



# SECTORUL 5 AL MUNICIPIULUI BUCUREȘTI

Strada Fabrica de Chibrituri nr. 9-11, Sector 5, București

Cod fiscal: 4433953



www.sector5.ro

E-mail: primarie@sector5.ro

Tel.: 021.314.46.80 / 021.314.43.18 / 021.311.04.65



SMC SR EN ISO 9001:2015  
NR. CERTIFICAT UIG-1014-EN-999



ISO 37001  
LL-C (Certification)  
NR. CERTIFICAT 400883

## *Cantitatea de precipitații*

La București, maxima absolută de precipitații din această lună este de 206,6 mm și a fost înregistrată la stația meteorologică București-Filaret în anul 1966.

Cantitatea maximă absolută de precipitații căzută în 24 de ore este 78,4 mm, înregistrată în 4 noiembrie 1962, la stația București-Filaret.

## *Luna decembrie*

### *Temperatura aerului*

Luna de început a iernii, decembrie, se caracterizează printr-o multitudine de fenomene meteorologice: ninsoare care asociată cu intensificări ale vântului determină producerea viscolului și ceață persistentă.

La București, minima absolută este de -26,4 °C, înregistrată în 22 decembrie 1927, la București-Filaret, iar maxima absolută este de 20,8 °C, înregistrată la aceeași stație, în data de 3 decembrie 1903.

## *Cantitatea de precipitații*

Cantitatea maximă absolută lunară de precipitații este de 184,6 mm, înregistrată la București-Filaret, în anul 1969.

Cantitatea maximă absolută de precipitații căzută în 24 de ore este de 58,6 mm, înregistrată în 3 decembrie 1911, la București-Filaret.

## *Luna ianuarie*

### *Temperatura aerului*

Ianuarie este luna de iarnă caracterizată, în general, de cele mai scăzute valori minime ale temperaturii.

La stația meteorologică București-Filaret, minima absolută a fost înregistrată în 25 ianuarie 1942 și are valoarea de -30,0 °C.

La București-Filaret, maxima absolută s-a înregistrat în 29 ianuarie 2001, 17,6 °C.

## *Cantitatea de precipitații*

La București, maxima absolută a cantității lunare de precipitații este de 132,3 mm, înregistrată la stația meteorologică București-Filaret, în anul 1966.

Cantitatea maximă lunară de precipitații căzută în 24 de ore la stația meteorologică București-Filaret este de 58,5 mm, înregistrată în 10 ianuarie 1943.



# SECTORUL 5 AL MUNICIPIULUI BUCUREȘTI

*Strada Fabrica de Chibrituri nr. 9-11, Sector 5, București*

*Cod fiscal: 4433953*



www.sector5.ro

E-mail: primarie@sector5.ro

Tel.: 021.314.46.80 / 021.314.43.18 / 021.311.04.65



SMC SR EN ISO 9001:2015  
NR. CERTIFICAT UIG-1014-EN-996



ISO 37001  
I-C (Certification)  
NR. CERTIFICAT 40683

## *Luna februarie*

### *Temperatura aerului*

Februarie păstrează multe din caracteristicile lunii ianuarie. Sunt înregistrate ușoare creșteri ale temperaturii aerului, cu toate că advecțiile maselor de aer rece din nordul nord-estul și nord-vestul continentului European și staționarea lor determină, de cele mai multe ori, ca temperaturile să fie la fel de scăzute ca în prima lună a anului și gerurile să fie la fel de aspre.

Pentru stația meteorologică București-Filaret, temperatura minimă absolută este de -24,2 °C.

La București, maxima absolută este de 25,7 °C, înregistrată la stația meteorologică București-Filaret, în data de 16 februarie 2016.

### *Cantitatea de precipitații*

Regimul precipitațiilor din februarie este destul de apropiat de cel din luna ianuarie.

La București, maxima absolută lunară de precipitații este de 147,1 mm și a fost înregistrată la București-Filaret, în anul 1895.

Cantitatea maximă absolută de precipitații căzută în 24 de ore este de 60,9 mm, în 10 februarie 1984, la stația meteorologică București-Filaret.

## *Luna martie*

### *Temperatura aerului*

Prima lună calendaristică de primăvară este caracterizată, în general, printr-o vreme deosebit de schimbătoare, zilele reci și umede alternând cu cele calde și însorite.

La stația meteorologică București-Filaret s-a înregistrat maxima absolută de 28,8 °C la data de 30 martie 1947.

Minima absolută pentru stația meteorologică București-Filaret este de -15,9 °C, înregistrată la 1 martie 2018.

### *Cantitatea de precipitații*

La București, cantitatea lunară de precipitații, maximă absolută, este de 127,9 mm, înregistrată la București-Filaret, în anul 1984.

La București, cantitatea maximă absolută de precipitații căzută în 24 de ore este de 57,0 mm, înregistrată în 12 martie 1973, la București-Băneasa.



# SECTORUL 5 AL MUNICIPIULUI BUCUREȘTI

Strada Fabrica de Chibrituri nr. 9-11, Sector 5, București

Cod fiscal: 4433953



www.sector5.ro

E-mail: primarie@sector5.ro

Tel.: 021.314.46.80 / 021.314.43.18 / 021.311.04.65



SMC SR EN ISO 9001:2015  
NR. CERTIFICAT UIG-1014-EN-998



ISO 37001  
(I-C (Certification))  
NR. CERTIFICAT 400683

## Semestrul cald (aprilie, mai, iunie, iulie, august, septembrie)

### *Luna aprilie*

#### *Temperatura aerului*

Luna aprilie este o lună reprezentativă de primăvară, mai stabilă decât luna precedentă, martie. Fenomenele specifice iernii sunt rar resimțite, iar fenomenele extreme de vară au o frecvență foarte redusă.

Temperatura maximă absolută a lunii aprilie, la București, este de 34,4 °C, înregistrată la stația meteorologică București-Filaret, în 26 aprilie 1934.

Minima absolută a lunii aprilie este de -5,5 °C înregistrată în data de 6 aprilie 1929, la stația meteorologică București-Filaret.

#### *Cantitatea de precipitații*

La București, cantitatea lunară maximă absolută de precipitații din aprilie este de 159,2 mm înregistrată la București-Filaret.

Cantitatea maximă absolută de precipitații căzută în 24 de ore este de 39,8 mm înregistrată în 02.04.1997 la stația meteorologică București-Filaret.

### *Luna mai*

#### *Temperatura aerului*

Luna mai este cea mai călduroasă, dar și cea mai instabilă lună a primăverii.

Temperatura maximă absolută la stația meteorologică București – Filaret este de 36,6 °C, înregistrată la data de 27 mai 1950.

Minima absolută la stația meteorologică București – Filaret este de -0,2 °C, înregistrată la data de 7 mai 1915.

#### *Cantitatea de precipitații*

Cantitatea lunară maximă absolută de precipitații din mai este de 259,7 mm, înregistrată la București – Filaret, în anul 1971.

Cantitatea maximă absolută de precipitații căzută în 24 de ore, la stația meteorologică București – Filaret este de 64,8 mm, înregistrată în data de 4 mai 2014.

### *Luna iunie*

#### *Temperatura aerului*

Prima lună calendaristică de vară este caracterizată, în general, printr-o alternanță a zilelor însorite și călduroase cu cele ploioase și reci.



# SECTORUL 5 AL MUNICIPIULUI BUCUREȘTI

*Strada Fabrica de Chibrituri nr. 9-11, Sector 5, București*

*Cod fiscal: 4433953*



www.sector5.ro

E-mail: primarie@sector5.ro

Tel.: 021.314.46.80 / 021.314.43.18 / 021.311.04.65



SMC SR EN ISO 9001:2015  
NR. CERTIFICAT UIG-1014-EN-996



ISO 37001  
L-C (Certification)  
NR. CERTIFICAT 40683

Temperatura maximă absolută a lunii iunie, la București, este de 40,3 °C, înregistrată la stația meteorologică București-Filaret în 20 iunie 1918.

Minima absolută a lunii iunie este 4,2 °C, înregistrată în data de 3 iunie 1918, la stația meteorologică București-Filaret.

### *Cantitatea de precipitații*

Cantitatea lunară maximă absolută de precipitații din iunie este de 297,9 mm, înregistrată la București-Filaret, în anul 1897.

Cantitatea maximă absolută de precipitații căzută în 24 de ore este de 136,6 mm, înregistrată în 7 iunie 1910, la stația meteorologică București-Filaret.

### *Luna iulie*

#### *Temperatura aerului*

Luna iulie este cea mai călduroasă lună a anului. Temperatura aerului este mai mare decât în iunie, iar gradul de instabilitate mai redus în majoritatea zonelor țării.

Temperatura maximă absolută a lunii iulie la București este de 42,4 °C și a fost înregistrată în data de 5 iulie 2000, la stația meteorologică București-Filaret.

Minima absolută a lunii iulie este 7,8 °C, înregistrată în data de 1 iulie 1896, la stația meteorologică București-Filaret.

### *Cantitatea de precipitații*

Cantitatea lunară maximă absolută de precipitații din iulie este de 212 mm, înregistrată în anul 1991.

Cantitatea maximă absolută de precipitații căzută în 24 de ore, din iulie, este 85,9 mm și a fost înregistrată la stația meteorologică București – Filaret în data de 1 iulie 1915.



# SECTORUL 5 AL MUNICIPIULUI BUCUREȘTI

*Strada Fabrica de Chibrituri nr. 9-11, Sector 5, București*  
*Cod fiscal: 4433953*



www.sector5.ro

E-mail: primarie@sector5.ro

Tel.: 021.314.46.80 / 021.314.43.18 / 021.311.04.65



SMC SR EN ISO 9001:2015  
NR. CERTIFICAT UIG-1014-EN-996



ISO 37001  
I-C (Certification)  
NR. CERTIFICAT 400683

## *Luna august*

### *Temperatura aerului*

Cea mai însorită și, uneori, cea mai caldă lună de vară este luna august. Caracteristicile climatice ale acestei luni se datorează modificărilor importante ce apar în distribuția centrilor barici de pe continentul european.

Temperatura maximă absolută la București s-a produs în data de 7 august 2012 și este de 41,5 °C, fiind înregistrată la stația meteorologică București-Filaret.

Temperatura minimă absolută la stația meteorologică București-Filaret este de 6,6 °C, înregistrată la data de 30 august 1981.

### *Cantitatea de precipitații*

Cantitatea maximă absolută lunară de precipitații la București este de 182,9 mm, înregistrată în anul 1949, la stația meteorologică București-Filaret.

La stația meteorologică București-Filaret, cantitatea maxima absolută de precipitații căzută în 24 de ore este de 83,6 mm, înregistrată în 17 august 1900.

## *Luna septembrie*

### *Temperatura aerului*

Prima lună de toamnă păstrează multe din caracteristicile sfârșitului de vară, vremea fiind, cel puțin în primele două decade, călduroasă.

Maxima absolută de la București a fost de 39,6 °C, înregistrată în 9 septembrie 1946, la stația meteorologică București-Filaret.

La stația meteorologică București-Filaret, minima absolută este de -1,6 °C și a fost înregistrată în 28 septembrie 1906.

### *Cantitatea de precipitații*

Cantitatea totală lunară, maximă absolută, este 316,5 mm și a fost înregistrată în septembrie 2005, la stația meteorologică București-Filaret.

Cantitatea maximă absolută lunară de precipitații căzută în 24 de ore este 161,4 mm și a fost înregistrată la stația București-Filaret, în data de 20 septembrie 2005.



# SECTORUL 5 AL MUNICIPIULUI BUCUREȘTI

Strada Fabrica de Chibrituri nr. 9-11, Sector 5, București  
Cod fiscal: 4433953



www.sector5.ro

E-mail: primarie@sector5.ro

Tel.: 021.314.46.80 / 021.314.43.18 / 021.311.04.65



SMC SR EN ISO 9001:2015  
NR. CERTIFICAT UIG-1014-EN-996



ISO 37001  
L-C (Certification)  
NR. CERTIFICAT 40683

## SECȚIUNEA A 3-A REȚEAUA HIDROGRAFICĂ

Trăsăturile fizionomice ale elementelor de relief din Câmpia Bucureștiului sunt urmarea procesului de modelare fluviatilă; complexul de poduri interfluviale, văiugi și văi fiind consecința directă a acțiunii apelor curgătoare. Studiile paleohidrologice au arătat că râurile și pâraiele afluate (acum fără scurgere continuă) au desfășurat o lungă activitate de aluvionare și de săpare al profilelor de vale începând din Pleistocenul mediu și până în Holocenul inferior. Prin urmare, alături de rețeaua hidrografică majoră, în partea doua a acestui subcapitol vor fi prezentate și pâraiele.

Sectorul 5 este străbătut de râul Dâmbovița pe o porțiune de aproximativ 2 km.

Nr. crt.	Denumire curs de apa	Lățime (m)	Adâncime (m)	Natura fundului	Înălțimea mal (m)	Debit la intrarea în București (m <sup>3</sup> /s)	Debit la ieșirea din București (m <sup>3</sup> /s)	Debit de inundație (m <sup>3</sup> /s)
1.	Dâmbovița	13	6	Betonat	9	9,59	19,1	21,4 - < 35,4

Tab. 1. Principalele caracteristici ale râului Dâmbovița pe raza municipiului București

Dâmbovița își adună apele din versantul estic al Făgărașului, trece prin 14 chei între Leaota și Piatra Craiului, traversează Subcarpații și apoi udă partea centrală a Câmpiei Române.

Dâmbovița primește 78 de afluenți de ordinul I și II, la care se adaugă organismele fluviatiile cu scurgere temporară. În total, afluenții însumează o lungime de 1.188 km în condițiile în care bazinul hidrografic are o suprafață de 2.824 km<sup>2</sup>, ceea ce înseamnă că densitatea rețelei hidrografice este de 0,42 km/km<sup>2</sup>, adică mai mare decât media pe țară. La postul Lungulețu, debitul mediu multianual este de 9,59 m<sup>3</sup>/s, în timp ce la ieșirea din București, crește până la valoarea de 19,1 m<sup>3</sup>/s (la Plătărești), ca urmare a aportului provenit din apele râurilor Colentina și Pasărea, la care se adaugă efluenții proveniți din consumul de apă urban (Cocoș, 2006).



# SECTORUL 5 AL MUNICIPIULUI BUCUREȘTI

Strada Fabrica de Chibrituri nr. 9-11, Sector 5, București

Cod fiscal: 4433953



www.sector5.ro

E-mail: primarie@sector5.ro

Tel.: 021.314.46.80 / 021.314.43.18 / 021.311.04.65



SMC SR EN ISO 9001:2015  
NR. CERTIFICAT UIG-1014-EN-996



ISO 37001  
I.L.C. (Certification)  
NR. CERTIFICAT 400693

## SECȚIUNEA A 4-A POPULAȚIE

Nr. Crt.	Unitate administrativ-teritorială	Suprafața (km <sup>2</sup> )	Populația (număr)	Densitatea populației (locuitori/km <sup>2</sup> )
1	Municipiul București	238	2.150.000	9.033
2	<b>Sector 5</b>	<b>29</b>	<b>303.776</b>	<b>10.475</b>

Tab. 2. Suprafața, populația și densitatea populației Sectorului 5 al Municipiului București  
(sursa: Institutul Național de Statistică)

## SECȚIUNEA A 5-A CĂI DE TRANSPORT

### Rețeaua de transport în comun a persoanelor pe raza Sectorului 5:

#### Societatea de Transport București S.A.:

- Tramvaie: 9 linii însumând un număr de **52.380 m** (52,3 km);
- Troleibuze: 6 linii însumând un număr de **25.920 m** (25,9 km);
- Autobuze: 40 linii însumând un număr de **254.463 m** (254,4 km);

**Total rețea: 332.763 m (332,7 km)**

#### Metrorex S.A.:

- Magistrala M1 – 2 stații – **2 km**;
- Magistrala M3 – 2 stații – **2 km**;
- Magistrala M5 – 2 stații – **1,35 km**;

**Total rețea: 5,35 km**



# SECTORUL 5 AL MUNICIPIULUI BUCUREȘTI

Strada Fabrica de Chibrituri nr. 9-11, Sector 5, București  
Cod fiscal: 4433953



www.sector5.ro

E-mail: primarie@sector5.ro

Tel.: 021.314.46.80 / 021.314.43.18 / 021.311.04.65



SMC SR EN ISO 9001:2015  
NR. CERTIFICAT UIG-1014-EN-996



ISO 37001  
[I-C] (Certification)  
NR. CERTIFICAT 400683

## SECȚIUNEA A 6-A DEZVOLTARE ECONOMICĂ



**Fig. 5. Harta economică a firmelor din Sectorului 5**  
(sursa: <https://www.listafirme.ro/harta/bucuresti-sectorul-5.htm>)



**Fig. 7. Harta economică a firmelor din Sectorului 5**  
(sursa: <https://www.listafirme.ro/harta/bucuresti-sectorul-5.htm>)



# SECTORUL 5 AL MUNICIPIULUI BUCUREȘTI

Strada Fabrica de Chibrituri nr. 9-11, Sector 5, București

Cod fiscal: 4433953



www.sector5.ro

E-mail: primarie@sector5.ro

Tel.: 021.314.46.80 / 021.314.43.18 / 021.311.04.65



SMC SR EN ISO 9001:2015  
NR. CERTIFICAT UIG-1014-EN-996



ISO 37001  
LL-C (Certification)  
NR. CERTIFICAT 40683

## Statistici economice ale Sectorului 5

Începând din 1990, în Sectorul 5, au fost înregistrate la Registrul Comerțului un număr de 66651 firme. Până la data actualizării au rămas în funcțiune 30663 firme dintre care 22107 sunt încă active conform ANAF. Un număr de 14352 firme înregistrate în Sectorul 5 figurează ca fiind inactive fiscal. Pentru anul 2022 au depus datele de bilanț un număr de 16779 firme.

Indicator bilanț 2022 (RON)	Total	Medie
Angați	81879	4.88
Cifra	39 711 146 431	2 365 717
Profit net	4 335 017 016	258 360
Pierdere netă	-750 454 009	-44 728
Active	45 546 337 044	2 714 485
Datorii	30 966 599 520	1 845 557
Creașe	11 367 850 590	678 697

Tab. 3. Bilanț firme 2022

(sursa: <https://www.listaфирme.ro/harta/bucuresti-sectorul-5.htm>)

Cod CAEN	Denumire domeniu	Existent	Așteptări	Competitivitate
7211	Cercatare-dezvoltare în biotehnologie	13	3	494%
3230	Fabricarea articolelor pentru sport	7	2	456%
5913	Activități de distribuție a filmelor cinematografice, video și a programelor de televiziune	5	1	442%
8425	Activități de luptă împotriva incendiilor și de prevenire a acestora	11	3	421%
2630	Fabricarea echipamentelor de comunicații	5	1	412%
3310	Repararea și întreținerea aeronavelor și navelor spațiale	3	1	395%
0112	Cultivarea orezului	3	1	395%
9103	Gestionează monumentelor, clădirilor istorice și a altor obiective de interes turistic	3	1	356%
2829	Fabricarea altor mașini și utilaje de utilizare generală n.c.a.	10	3	345%
2013	Fabricarea altor produse chimice anorganice, de bază	3	1	335%

Tab. 4. Concurență: domeniile CAEN cu competitivitatea cea mai mare față de media națională

(sursa: <https://www.listaфирme.ro/harta/bucuresti-sectorul-5.htm>)

Cod CAEN	Denumire domeniu	Procent
3211	Bateria monedelor	5923%
9412	Activități ale organizațiilor profesionale	4016%
5914	Proiecția de filme cinematografice	3253%
6110	Activități de telecomunicații prin rețele cu cablu	3231%
0112	Cultivarea orezului	2548%
4645	Comerț cu ridicata al produselor cosmetice și de parfumerie	2397%
5530	Activități ale fondurilor de pensii (cu excepția celor din sistemul public de asigurări sociale)	2017%
6190	Alte activități de telecomunicații	1803%
1062	Fabricarea produselor din cacao, a ciocolatei și a produselor zaharoase	1392%
6203	Activități de management (gestiune și exploatare) a mijloacelor de calcul	1333%

Tab. 5. Prosperitate: domeniile CAEN cu cifra de afaceri neuzual de mare față de media națională

(sursa: <https://www.listaфирme.ro/harta/bucuresti-sectorul-5.htm>)



# SECTORUL 5 AL MUNICIPIULUI BUCUREȘTI

Strada Fabrica de Chibrituri nr. 9-11, Sector 5, București  
Cod fiscal: 4433953



www.sector5.ro

E-mail: primarie@sector5.ro

Tel.: 021.314.46.80 / 021.314.43.18 / 021.311.04.65



SMC SR EN ISO 9001:2015  
NR. CERTIFICAT UIG-1014-EN-996



ISO 37001  
L-C (Certification)  
NR. CERTIFICAT 40683

Cod CAEN	Denumire domeniu	Cifra RON
6110	Activități de telecomunicații prin rețele cu cablu	4 644 926 304
4845	Comert cu ridicata al produselor cosmetice și de parfumerie	3 937 267 348
4621	Comert cu ridicata al cerealelor, semintelor, furajelor și tutunului neprelucrat	2 721 767 040
4120	Lucrări de construcții a clădirilor rezidențiale și nerezidențiale	1 937 369 705
4646	Comert cu ridicata al produselor farmaceutice	1 525 700 336
4690	Comert cu ridicata nespecializat	1 417 521 941
4719	Comert cu amănuntul în magazine nespecializate, cu vânzare predominantă de produse nealimentare	954 706 526
4673	Comert cu ridicata al materialului lemnos și a materialelor de construcție și echipamentelor sanitare	946 661 099
5229	Alte activități anexe transporturilor	687 985 544
6190	Alte activități de telecomunicații	714 663 374

**Tab. 6. Top: domeniile CAEN cu cifra de afaceri cea mai mare.**  
(sursa: <https://www.listafirme.ro/harta/bucuresti-sectorul-5.htm>)

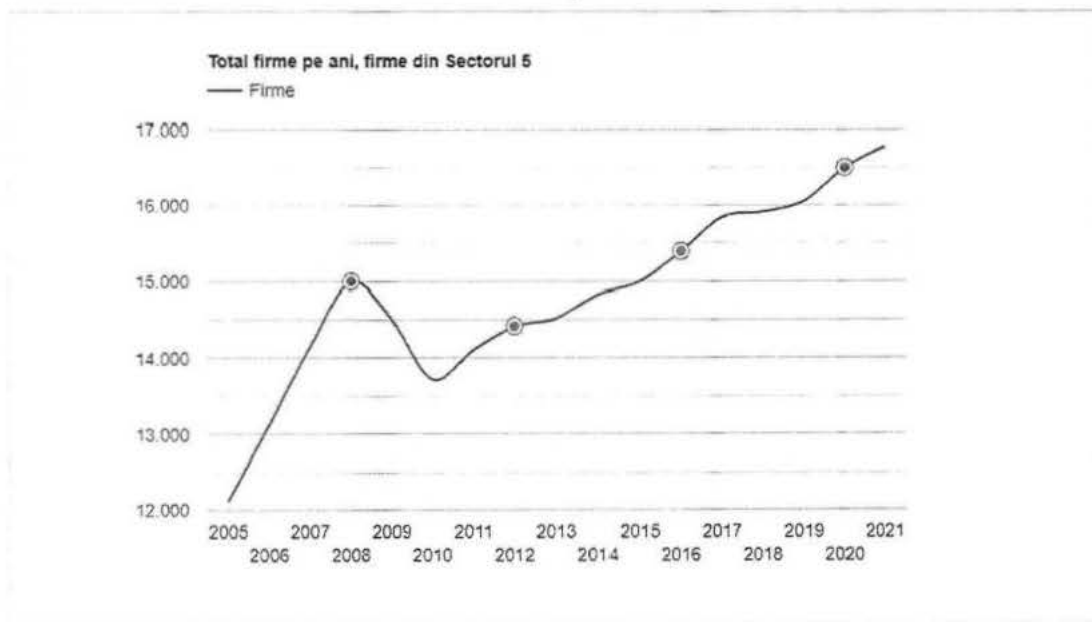

**Fig. 7. Evoluția numărului de firme active**  
(sursa: <https://www.listafirme.ro/harta/bucuresti-sectorul-5.htm>)



# SECTORUL 5 AL MUNICIPIULUI BUCUREȘTI

Strada Fabrica de Chibrituri nr. 9-11, Sector 5, București

Cod fiscal: 4433953



www.sector5.ro

E-mail: primarie@sector5.ro

Tel.: 021.314.46.80 / 021.314.43.18 / 021.311.04.65



SMC SR EN ISO 9001:2015  
NR. CERTIFICAT UIG-1014-EN-996



ISO 37001  
LL-C (Certification)  
NR. CERTIFICAT 400683

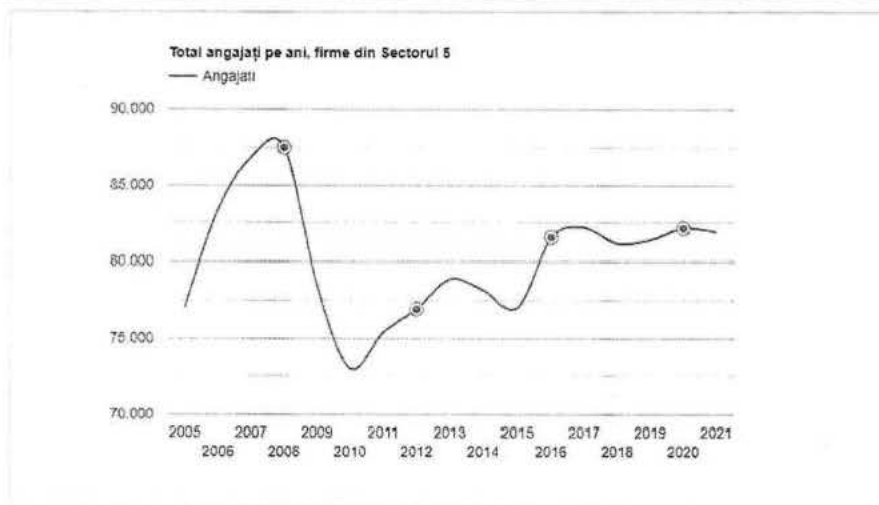

**Fig. 8. Evoluția numărului total de angajați**  
(sursa: <https://www.listafirme.ro/harta/bucuresti-sectorul-5.htm>)

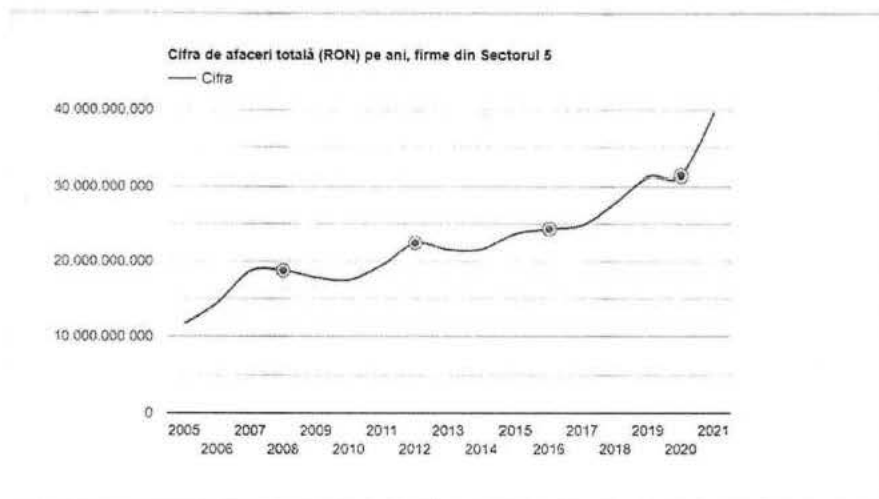

**Fig. 9. Evoluția cifrei de afaceri totale**  
(sursa: <https://www.listafirme.ro/harta/bucuresti-sectorul-5.htm>)

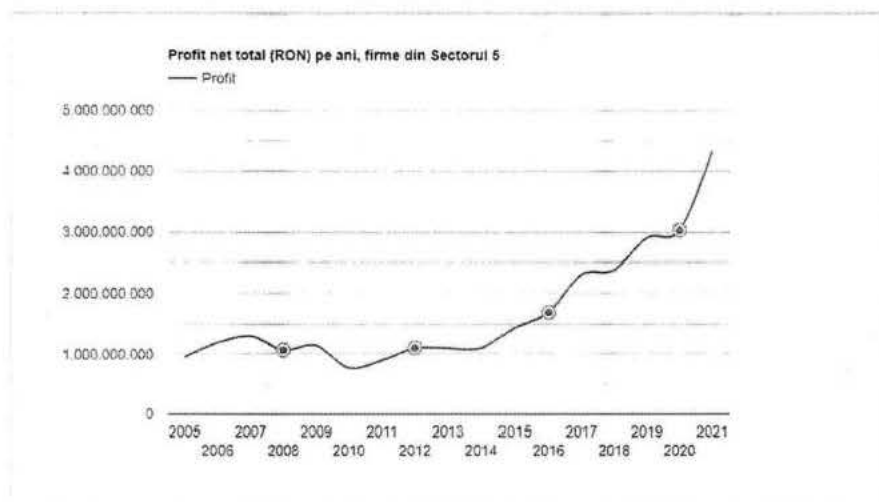

**Fig. 10. Evoluția profitului net total**  
(sursa: <https://www.listafirme.ro/harta/bucuresti-sectorul-5.htm>)



# SECTORUL 5 AL MUNICIPIULUI BUCUREȘTI

Strada Fabrica de Chibrituri nr. 9-11, Sector 5, București  
Cod fiscal: 4433953



www.sector5.ro

E-mail: primarie@sector5.ro

Tel.: 021.314.46.80 / 021.314.43.18 / 021.311.04.65



SMC SR EN ISO 9001:2015  
NR. CERTIFICAT UIG-1014-EN-996



ISO 37001  
LL-C (Certification)  
NR. CERTIFICAT 400683

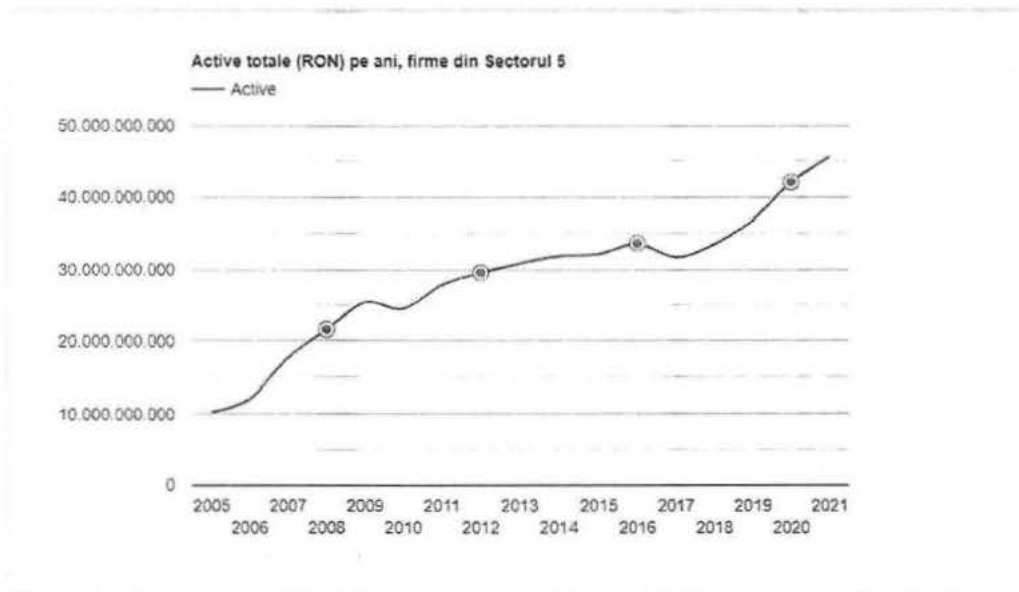

**Fig. 11. Evoluția activelor totale**  
(sursa: <https://www.listafirme.ro/harta/bucuresti-sectorul-5.htm>)

Tara	Procent
Romania	46
Olanda	28
Austria	6
Cipru	4
Marea Britanie	3
Germania	3
Italia	2
Eivettia	1
Franta	1
Croatia	1
Spania	1
Danemarca	1
Israel	1

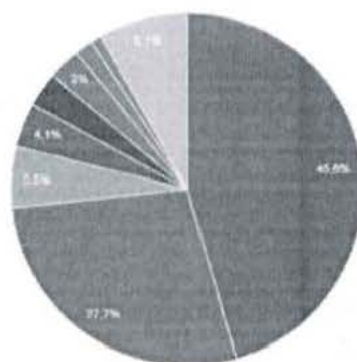

**Fig. 12. Structura activelor totale pe naționalități**  
(sursa: <https://www.listafirme.ro/harta/bucuresti-sectorul-5.htm>)



# SECTORUL 5 AL MUNICIPIULUI BUCUREȘTI

*Strada Fabrica de Chibrituri nr. 9-11, Sector 5, București*

**Cod fiscal: 4433953**



www.sector5.ro

E-mail: primarie@sector5.ro

Tel.: 021.314.46.80 / 021.314.43.18 / 021.311.04.65



SMC SR EN ISO 9001:2015  
NR. CERTIFICAT UIG-1014-EN-996



ISO 37001  
LL-C (Certification)  
NR. CERTIFICAT 406683

## SECȚIUNEA A 7-A INFRASTRUCTURI LOCALE

Nr. Crt.	Denumire obiectiv	Tip obiectiv	Adresa	Telefon/Fax	Obs.
1.	Colegiul Național „Gheorghe Lazăr”	Unități de învățământ	Bd-ul Regina Elisabeta nr. 48	021.310.48.70	-
2.	Liceul Teoretic „Ștefan Odobleja”	Unități de învățământ	Str. Dorneasca nr. 7A	021.411.22.13 021.411.10.93 (fax)	-
3.	Liceul Teoretic „Ion Barbu”	Unități de învățământ	Str. Năbucului nr. 18	021.410.23.32	-
4.	Liceul Teoretic „Dimitrie Bolintineanu”	Unități de învățământ	Calea Rahovei nr. 311	021.423.40.60/104 021.423.40.60 (fax)	-
5.	Colegiul Național de Industrie Alimentară „Dumitru Moțoc”	Unități de învățământ	Str. Spătaru Preda nr. 16	031.433.49.48	-
6.	Colegiul Tehnic Energetic	Unități de învățământ	Al. Podul Girurgiului nr. 5	021.450.06.30	-
7.	Colegiul Economic Viilor	Unități de învățământ	Șos. Viilor nr. 38	021.316.09.66	-
8.	Colegiul Tehnologic „Grigore Cerchez”	Unități de învățământ	Calea Șerban Vodă nr. 280	021.336.58.90	-
9.	Liceul Tehnologic „Dimitrie Gusti”	Unități de învățământ	Str. Samuil Vulcan nr. 8	021.456.20.51 021.456.20.52 (fax)	-
10.	Școala Gimnazială nr. 2	Unități de învățământ	Str. Lacul Bucura nr. 14	021.450.11.92	-
11.	Școala Gimnazială nr. 103	Unități de învățământ	Str. Vigoniei nr. 3-5	021.450.15.71	-
12.	Școala Gimnazială „Principesa Margareta”	Unități de învățământ	Str. Pandele Roșca nr. 2-4	021.335.14.05	-
13.	Școala Gimnazială nr. 115	Unități de învățământ	Calea 13 Septembrie nr. 177	021.316.37.93	-
14.	Grădinița nr. 33	Unități de învățământ	Str. Aurel Ciurea nr. 1	021.316.37.93	-
15.	Grădinița nr. 75	Unități de învățământ	Calea 13 Septembrie nr. 209	021.316.37.93	-
16.	Școala Gimnazială nr. 124	Unități de învățământ	Str. Mărgeanului nr. 25A	021.420.63.65	-



# SECTORUL 5 AL MUNICIPIULUI BUCUREȘTI

**Strada Fabrica de Chibrituri nr. 9-11, Sector 5, București**

**Cod fiscal: 4433953**



www.sector5.ro

E-mail: primarie@sector5.ro

Tel.: 021.314.46.80 / 021.314.43.18 / 021.311.04.65



SMC SR EN ISO 9001:2015  
NR. CERTIFICAT UIG-1014-EN-996



ISO 37001  
I-C (Certification)  
NR. CERTIFICAT 40683

17.	Școala Gimnazială nr. 125	Unități de învățământ	Șos. București Măgurele nr. 45	021.776.56.85	-
18.	Școala Gimnazială nr. 126	Unități de învățământ	Str. Lerești nr. 12	021.420.36.45	-
19.	Școala Gimnazială nr. 127	Unități de învățământ	Str. Munții Carpați nr. 68	021.423.10.92	-
20.	Școala Gimnazială nr. 128	Unități de învățământ	Str. Ion Crangă nr. 6	021.410.22.19	-
21.	Școala Gimnazială „Luceafărul”	Unități de învățământ	Str. Doina nr. 1	021.423.04.80	-
22.	Școala Gimnazială nr. 131	Unități de învățământ	Str. Gutuilor nr. 1	021.420.39.05	-
23.	Școala Gimnazială Grigore Tocilescu	Unități de învățământ	Str. Grigore Tocilescu nr. 20	021.423.11.40	-
24.	Școala Gimnazială nr. 134	Unități de învățământ	Str. Baciului nr. 4A	021.450.35.02	-
25.	Școala Gimnazială nr. 135	Unități de învățământ	Calea Ferentari nr. 72	021.423.33.27	-
26.	Școala Gimnazială nr. 136	Unități de învățământ	Prelungirea Ferentari nr. 74A	021.450.18.92	-
27.	Școala Gimnazială Mircea Sântimbreanu	Unități de învățământ	Șos. Alexandriei nr. 21	021.420.67.95	-
28.	Școala Gimnazială I.I.C. Brătianu	Unități de învățământ	Str. Amurgului	021.423.33.90	-
29.	Școala Gimnazială nr. 143	Unități de învățământ	Str. Banu Mărăcine nr. 16	021.420.24.40	-
30.	Școala Gimnazială nr. 144	Unități de învățământ	Str. Floare de Gheață nr. 1B	021.444.20.93	-
31.	Școala Gimnazială „I.G. Duca”	Unități de învățământ	Șos. Panduri nr. 42	021.410.08.81	-
32.	Școala Gimnazială „Petrahe Poenaru”	Unități de învățământ	Str. Bacău nr. 1	021.423.39.91	-
33.	Școala Gimnazială „George Călinescu”	Unități de învățământ	Str. Bachus nr. 42	021.423.28.89	-
34.	Școala Gimnazială nr. 150	Unități de învățământ	Bd. Eroii Sanitari nr. 29-31	021.410.84.08	-
35.	Școala Gimnazială nr. 188	Unități de învățământ	Str. Tufișului nr. 13	021.450.01.61	-
36.	Școala Gimnazială nr. 280	Unități de învățământ	Str. Serg. Gh. Doinici nr. 4A	021.423.40.68	-
37.	Școala Gimnazială Specială nr. 9	Unități de învățământ	Str. Trompetului nr. 34	021.423.96.62	-
38.	Școala Gimnazială „Rut”	Unități de învățământ	Str. Lacul Bucura nr. 9-13	021.451.00.35	-



# SECTORUL 5 AL MUNICIPIULUI BUCUREȘTI

*Strada Fabrica de Chibrituri nr. 9-11, Sector 5, București*

**Cod fiscal: 4433953**



www.sector5.ro

E-mail: primarie@sector5.ro

Tel.: 021.314.46.80 / 021.314.43.18 / 021.311.04.65



SMC SR EN ISO 9001:2015  
NR. CERTIFICAT UIG-1014-EN-996



ISO 37001  
LL-C (Certification)  
NR. CERTIFICAT 400683

39.	Grădinița nr. 34	Unități de învățământ	Str. Lacul Bucura nr. 26	021.450.49.37	-
40.	Grădinița nr. 35	Unități de învățământ	Str. Crizantemelor nr. 2	021.420.79.95	-
41.	Grădinița nr. 53	Unități de învățământ	Aleea Bacău nr. 2A	021.423.21.45	-
42.	Grădinița nr. 54	Unități de învățământ	Calea Ferentari nr. 96	021.456.11.95	-
43.	Grădinița „Floarea Soarelui”	Unități de învățământ	Str. Mărgeanului nr. 81	021.420.21.48	-
44.	Grădinița nr. 72	Unități de învățământ	Str. Serg. Scarlat nr. 19	021.423.39.20	-
45.	Grădinița nr. 73	Unități de învățământ	Splaiul Independenței nr. 68	021.315.43.55	-
46.	Grădinița nr. 168	Unități de învățământ	Șos. Viilor nr. 99	021.336.02.03	-
47.	Grădinița „Paradisul Verde”	Unități de învățământ	Str. Pucheni nr. 55	021.423.25.70	-
48.	Grădinița nr. 178	Unități de învățământ	Str. Iancu Jianu nr. 26	021.423.40.65	-
49.	Grădinița nr. 185	Unități de învățământ	Str. Garoafei nr. 12	021.420.06.67 021.420.51.80 (fax)	-
50.	Grădinița nr. 205	Unități de învățământ	Calea Ferentari nr. 2	021.423.36.10	-
51.	Grădinița nr. 242	Unități de învățământ	Str. Tufișului nr. 8	021.450.25.38	-
52.	Grădinița nr. 244	Unități de învățământ	Str. Humulești nr. 31	021.423.40.08 021.423.40.08 (fax)	-
53.	Grădinița nr. 245	Unități de învățământ	Str. Tunsu Petre nr. 9	021.423.74.24	-
54.	Grădinița nr. 268	Unități de învățământ	Str. Ion Creangă nr. 8	021.410.40.10	-
55.	Grădinița nr. 269	Unități de învățământ	Str. C-tin Miculescu nr. 12	021.335.45.44	-
56.	Grădinița „Căsuța Fermecată”	Unități de învățământ	Str. Amurgului nr. 2	021.456.20.82	-
57.	Grădinița nr. 271	Unități de învățământ	Bd. Eroii Sanitari nr. 77	021.410.90.24	-
58.	Grădinița Electromagnetica	Unități de învățământ	Calea Rahovei nr. 266	021.423.21.10	-
59.	Clubul Copiilor Sector 5	Unități de învățământ	Str. Năsăud nr. 93	021.423.01.78	-
60.	Clubul Sportiv Școlar Steaua	Unități de învățământ	Bd. Ghencea nr. 35	021.413.29.40 021.413.29.40 (fax)	-



# SECTORUL 5 AL MUNICIPIULUI BUCUREȘTI

**Strada Fabrica de Chibrituri nr. 9-11, Sector 5, București**

**Cod fiscal: 4433953**



www.sector5.ro

E-mail: primarie@sector5.ro

Tel.: 021.314.46.80 / 021.314.43.18 / 021.311.04.65



SMC SR EN ISO 9001:2015  
NR. CERTIFICAT UIG-1014-EN-996



ISO 37001  
I-C (Certification)  
NR. CERTIFICAT 40083

61.	Academia Tehnică Militară "Ferdinand I"	Unități de învățământ	Bd. George Coșbuc nr. 39-49	021.335.46.60	-
62.	Universitatea din București – Facultatea de Drept	Unități de învățământ	Bd. Mihail Kogălniceanu nr. 36-46	021.303.51.15	-
63.	Universitatea de Medicină și Farmacie „Carol Davila” Facultatea de Medicină	Unități de învățământ	Bd. Eroii Sanitari nr. 8	021.318.07.19	-
64.	Facultatea de Medicină Veterinară	Unități de învățământ	Splaiul Independenței nr. 105	021.318.04.69	-
65.	Facultatea de Biologie	Unități de învățământ	Splaiul Independenței nr. 91-95	021.318.15.67	-
66.	Universitatea Națională de Apărare „Carol I”	Unități de învățământ	Șos. Panduri nr. 68- 72	021.319.48.80	-
67.	Facultatea de Chimie	Unități de învățământ	Șos. Panduri nr. 90- 92	021.315.92.49	-
68.	Facultatea de Sociologie și Asistență Socială	Unități de învățământ	Șos. Panduri nr. 90- 92	021.311.21.68	-
69.	Facultatea de Psihologie și Științele Educației	Unități de învățământ	Șos. Panduri nr. 90	031.425.34.52	-
70.	Institutul Național „Victor Babeș”	Unități spitalicești	Splaiul Independenței nr. 99-101	021.319.27.32	-
71.	Institutul Național de Cercetare-Dezvoltare Medico-Militară „Cantacuzino”	Unități spitalicești	Splaiul Independenței nr. 103	021.306.91.00	-
72.	Centrul de cercetare Neurobiologie și Fiziologie moleculară	Unități spitalicești	Splaiul Independenței nr. 91-95	021.318.15.70	-
73.	Spitalul Clinic Profesor Doctor „Theodor Burghel”	Unități spitalicești	Șos. Panduri nr. 20	021.410.69.10	-
74.	Spitalul Universitar de Urgență București	Unități spitalicești	Splaiul Independenței nr. 169	021.318.05.23	-
75.	Institutul de Fonoaudiologie și Chirurgie Funcțională ORL Profesor Doctor Dorin Hociotă	Unități spitalicești	Str. Mihail Cioranu nr. 21	021.410.21.70	-
76.	Spitalul Militar București	Unități spitalicești	Str. Sfântul Elefterie nr. 53	-	-



# SECTORUL 5 AL MUNICIPIULUI BUCUREȘTI

*Strada Fabrica de Chibrituri nr. 9-11, Sector 5, București*

**Cod fiscal: 4433953**



www.sector5.ro

E-mail: primarie@sector5.ro

Tel.: 021.314.46.80 / 021.314.43.18 / 021.311.04.65



SMC SR EN ISO 9001:2015  
NR. CERTIFICAT UIG-1014-EN-996



ISO 37001  
I-C (Certification)  
NR. CERTIFICAT 400683

77.	Institutul Național pentru Medicină Complementară și Alternativă "Prof. Dr. Florin Bratilă"	Unități spitalicești	Șos. Panduri nr. 22	021.410.24.19	-
78.	Institutul Național de Expertiză Medicală și Recuperare a Capacității de Muncă	Unități spitalicești	Șos. Panduri nr. 22	021.200.07.00	-
79.	Spitalul Veterinar Universitar de Urgență Prof. Univ. Dr. Alin Bîrțoiu	Unități spitalicești	Splaiul Independenței nr. 105	021.410.84.55	-
80.	Institutul de Pneumoftiziologie „Marius Nasta”	Unități spitalicești	Șoseaua Viilor nr. 90	021.335.69.10	-
81.	Palatul Parlamentului	Clădiri înalte și foarte înalte	Str. Izvor nr. 2-4	021.316.03.00	84 m înălțime/ 92 m subteran
82.	Catedrala Națională a României – Catedrala Mântuirii Neamului	Clădiri înalte și foarte înalte	Calea 13 Septembrie nr. 4-60	021.406.82.79	120 m înălțime
83.	Sectorul 5 al Municipiului București	Instituții de interes public	Str. Fabrica de Chibrituri nr. 9-11	021.314.46.80 021.314.46.90 (fax)	-
84.	Consiliul Local Sector 5	Instituții de interes public	Str. Fabrica de Chibrituri nr. 9-11	021.314.46.80 021.314.46.90 (fax)	-
85.	Consiliul Național al Audiovizualului	Instituții de interes public	Bd. Libertății nr. 14	021.305.53.50 021.305.53.54 (fax)	-
86.	Comisia Națională pentru Controlul Activităților Nucleare	Instituții de interes public	Bd. Libertății nr. 14	021.317.38.15 021 317 38 87 (fax)	-
87.	Inspectoratul Școlar al Județului Ilfov	Instituții de interes public	Calea 13 Septembrie nr. 209	021.317.36.50 021.317.36.54 (fax)	-
88.	Parchetul de pe lângă Înalta Curte de Casație și Justiție	Instituții de interes public	Bd. Libertății nr. 14	021.319.38.33 021.319.38.61 (fax)	-
89.	Institutul Național al Magistraturii	Instituții de interes public	Bd. Regina Elisabeta nr. 53	021.310.21.10 021.311.02.34 (fax)	-
90.	Ministerul Apărării Naționale	Instituții de interes public	Str. Izvor nr. 3-5	021.410.40.40 021.319.56.98 (fax)	-
91.	Ministerul Justiției	Instituții de interes public	Str. Apolodor nr. 17	0372.041.999 0372.871.140 (fax)	-
92.	Senatul României	Instituții de interes public	Calea 13 Septembrie nr. 1-3	021 414 27 09 021 315 89 42 (fax)	-
93.	Camera Deputaților	Instituții de interes public	Str. Izvor nr. 2-4	021.414.11.11	-



# SECTORUL 5 AL MUNICIPIULUI BUCUREȘTI

Strada Fabrica de Chibrituri nr. 9-11, Sector 5, București

Cod fiscal: 4433953



www.sector5.ro

E-mail: primarie@sector5.ro

Tel.: 021.314.46.80 / 021.314.43.18 / 021.311.04.65



SMC SR EN ISO 9001:2015  
NR. CERTIFICAT UIG-1014-EN-996



ISO 37001  
Li-C (Certification)  
NR. CERTIFICAT 400683

94.	Agencia Municipală pentru Ocuparea Forței de Muncă București	Instituții de interes public	Str. Spătarul Preda nr. 12	021.316.81.42 021.316.28.87 (fax)	-
95.	Agencia Locală pentru Ocuparea Forței de Muncă Sector 5	Instituții de interes public	Bd. Pieptănari nr. 64	021.336.66.82 021.336.66.82 (fax)	-
96.	Agencia Locală pentru Ocuparea Forței de Muncă Sector 2	Instituții de interes public	Str. Spătarul Preda nr. 12	021.313.24.46 021.313.24.46 (fac)	-
97.	Ministerul Comunicațiilor și Societății Informaționale	Instituții de interes public	Bd. Libertății nr. 14	021.311.41.19 021 311 41 60 (fax)	-
98.	Inspectoratul General pentru Imigrări	Instituții de interes public	Str. Lt. Col. Constantin Marinescu 15A	021.410.99.40 021.410.75.01 (fax)	-
99.	Agencia Națională de Administrare Fiscală	Instituții de interes public	Str. Apolodor nr. 17	021.319.97.50	-
100.	Administrația Sectorului 5 a Finanțelor Publice	Instituții de interes public	Calea 13 Septembrie nr. 226	021.410.06.12 021.410.10.94 (fax)	-
101.	Curtea Constituțională a României	Instituții de interes public	Calea 13 Septembrie nr. 2	021.414.21.21 021.414.21.39 (fax)	-
102.	Curtea Militară de Apel	Instituții de interes public	Str. Progresului nr. 41	021.411.64.97 021.410.79.25 (fax)	-
103.	Ministerul Mediului, Apelor și Pădurilor	Instituții de Interes public	Bd. Libertății nr. 12	021.316.02.43 021.408.96.15(fax)	-
104.	Ministerul Dezvoltării, Lucrărilor Publice și Administrației	Instituții de interes public	Str. Apolodor nr. 17	0372.111.443 021.316.69.97 (fax)	-
105.	Serviciul Român de Informații București	Instituții de interes public	Bd. Libertății nr. 14	0377.726.928	-
106.	Administrația Națională a Rezervelor de Stat și Probleme Speciale	Instituții de interes public	Bd. Libertății nr. 12A	021.311.53.77 021 311 42 10 (fax)	-
107.	Centrul Militar București Sector 5	Instituții de interes public	Șos. Panduri nr. 24	021.410.12.61	-
108.	Inspectoratul pentru Situații de Urgență „Dealul Spirii” București – Ilfov	Instituții de interes public	Calea 13 Septembrie nr. 135	021.207.55.00 021.316.51.16 (fax)	-
109.	Comandamentul Garnizoanei București	Instituții de interes public	Str. Antiaeriană nr. 6-8	021.420.71.22	-
110.	Primăria Municipiului București	Instituții de interes public	Bd. Regina Elisabeta nr. 47	021.305.55.00 021 794.44.74 (fax)	-
111.	Arhivele Naționale ale României	Instituții de interes public	Bd. Regina Elisabeta nr. 49	021.312.67.04 021.312.58.41 (fax)	-



# SECTORUL 5 AL MUNICIPIULUI BUCUREȘTI

*Strada Fabrica de Chibrituri nr. 9-11, Sector 5, București*

**Cod fiscal: 4433953**



www.sector5.ro

E-mail: primarie@sector5.ro

Tel.: 021.314.46.80 / 021.314.43.18 / 021.311.04.65



SMC SR EN ISO 9001:2015  
NR. CERTIFICAT UIG-1014-EN-996



ISO 37001  
U-C (Certification)  
NR. CERTIFICAT 406683

112.	Inspectoratul General al Poliției Române	Instituții de interes public	Str. Mihai Vodă nr. 6	021.316.66.55 021.316.66.55 (fax)	-
113.	Federația Sindicatelor Democratice din România	Instituții de interes public	Str. Ing. Anghel Saligny nr. 8		-
114.	Institutul Național de Statistică	Instituții de interes public	Bd. Libertății nr. 16	021.318.18.24 021 318.18.51 (fax)	-
115.	Direcția Generală de Poliție Locală a Municipiului București	Instituții de interes public	Bd. Libertății nr. 18	021.539.14.00 021.539.15.00 (fax)	-
116.	Ministerul Finanțelor	Instituții de interes public	Bd. Libertății nr. 16	021.226.10.00 021.312.25.09 (fax)	-
117.	Academia Română	Instituții de interes public	Calea 13 Septembrie nr. 13	021.212.86.52	-
118.	Monitorul Oficial – Centrul pentru Relații cu Publicul	Instituții de interes public	Șos. Panduri nr. 1	021.401.00.73 021.318.51.09 (fax)	-
119.	Avenue Parlament	Hoteluri	Calea Rahovei nr. 178		-
120.	JW Marriott Bucharest Grand Hotel	Hoteluri	Calea 13 Septembrie nr. 90	021.403.00.00	-
121.	JN Boutique Hotel	Hoteluri	Str. Puișor nr. 40		-
122.	Hotel Viilor	Hoteluri	Șos. Viilor nr. 38	021.316.09.67	-
123.	Hotel Excellencé	Hoteluri	Str. Petre Ispirescu nr. 110		-
124.	Pergola Boutique Hotel	Hoteluri	Str. Dr. Frederic Joliot-Curie nr. 1		-
125.	Hotel Parlament	Hoteluri	Str. Izvor nr. 106	021.411.99.90	-
126.	Hotel Continental Forum	Hoteluri	Str. Izvor nr. 82-84	021.401.10.11	-
127.	Cora	Operatori economici mari	Șos. Alexandriei nr. 152	0374.175.900	-
128.	Kaufland	Operatori economici mari	Calea Ferentari nr. 62	0800.080.888	-
129.	Kaufland	Operatori economici mari	Str. Mihail Sebastian nr. 88 C	0800.080.888	-
130.	Kaufland	Operatori economici mari	Șos. Alexandriei nr. 152	0800.080.888	-
131.	Carrefour	Operatori economici mari	Str. Mihail Sebastian nr. 88	0374.488.500	-
132.	Auchan	Operatori economici mari	Str. Progresului nr. 151-171, Liberty Center	021.91.41	-
133.	Auchan	Operatori economici mari	Șos. Alexandriei nr. 86-88	021.91.41	-
134.	Lidl	Operatori economici mari	Str. Doina nr. 8	0800.896.622	-



# SECTORUL 5 AL MUNICIPIULUI BUCUREȘTI

*Strada Fabrica de Chibrituri nr. 9-11, Sector 5, București*

**Cod fiscal: 4433953**



www.sector5.ro

E-mail: primarie@sector5.ro

Tel.: 021.314.46.80 / 021.314.43.18 / 021.311.04.65



SMC SR EN ISO 9001:2015  
NR. CERTIFICAT UIG-1014-EN-996



ISO 37001  
LL-C (Certification)  
NR. CERTIFICAT 40683

135.	Lidl	Operatori economici mari	Calea Rahovei nr. 284	0800.896.622	-
136.	Lidl	Operatori economici mari	Str. Teiuș nr. 2	0800.896.622	-
137.	Lidl	Operatori economici mari	Șos Sălaj nr. 241A	0800.896.622	-
138.	Lidl	Operatori economici mari	Str. Sergent. Nuțu Ion nr. 12	0800.896.622	-
139.	Lidl	Operatori economici mari	Prelungirea Ferentari nr. 66-70	0800.896.622	-
140.	Lidl	Operatori economici mari	Bd. Tudor Vladimirescu nr. 31	0800.896.622	-
141.	Mega Image	Operatori economici mari	Calea 13 Septembrie nr. 221-225		-
142.	Mega Image	Operatori economici mari	Str. Mărgeanului nr. 49	0800.410.900	-
143.	Mega Image	Operatori economici mari	Str. Pucheni nr. 42	0800.410.900	-
144.	Mega Image	Operatori economici mari	Prelungirea Ferentari nr. 52-60	021.224.6677	-
145.	Mega Image	Operatori economici mari	Str. Toporași nr. 31	0800.410.900	-
146.	Mega Image	Operatori economici mari	Calea Rahovei nr. 299		-
147.	Mega Image	Operatori economici mari	Bd. Tudor Vladimirescu nr. 127	0800.410.900	-
148.	Mega Image	Operatori economici mari	Calea 13 Septembrie nr. 75	0800.410.900	-
149.	Petrom	Stații de alimentare cu combustibil	Șos. Alexandriei nr. 157-159	0372.428.739	-
150.	Petrom	Stații de alimentare cu combustibil	Calea Ferentari nr. 65-75	0372.483.317	-
151.	Petrom	Stații de alimentare cu combustibil	Șos. Sălaj nr. 124	0372.429.134	-
152.	Petrom	Stații de alimentare cu combustibil	Str. Antiaeriană nr. 2A	0372.429.060	-



# SECTORUL 5 AL MUNICIPIULUI BUCUREȘTI

*Strada Fabrica de Chibrituri nr. 9-11, Sector 5, București*

**Cod fiscal: 4433953**



www.sector5.ro

E-mail: primarie@sector5.ro

Tel.: 021.314.46.80 / 021.314.43.18 / 021.311.04.65



SMC SR EN ISO 9001:2015  
NR. CERTIFICAT UIG-1014-EN-996



ISO 37001  
I-C (Certification)  
NR. CERTIFICAT 40683

153.	Petrom	Stații de alimentare cu combustibil	Str. Dr. Herescu Petre nr. 2A	0372.483.788	-
154.	Petrom	Stații de alimentare cu combustibil	Bd. Mihail Kogălniceanu nr. 62A	0372.088.156	-
155.	Petrom	Stații de alimentare cu combustibil	Splaiul Independenței nr. 26	0372.429.084	-
156.	Petrom	Stații de alimentare cu combustibil	Bd. Tudor Vladimirescu nr. 64-78	0372.161.490	-
157.	OMV	Stații de alimentare cu combustibil	Șos. Alexandriei nr. 120-122	0372.056.422	-
158.	OMV	Stații de alimentare cu combustibil	Calea Rahovei nr. 266A	0372.056.113	-
159.	Rompetrol	Stații de alimentare cu combustibil	Str. Zețarilor nr. 65	0372.707.286	-
160.	Rompetrol	Stații de alimentare cu combustibil	Șos. Viilor nr. 67	0372.707.286	-
161.	MOL	Stații de alimentare cu combustibil	Str. Progresului nr. 154	0371.000.299	-
162.	MOL	Stații de alimentare cu combustibil	Calea 13 Septembrie nr. 204-206A	0371.000.112	-
163.	MOL	Stații de alimentare cu combustibil	Calea 13 Septembrie nr. 293-297	0371.000.327	-
164.	Lukoil	Stații de alimentare cu combustibil	Șos. Alexandriei nr. 199C		-
165.	Lukoil	Stații de alimentare cu combustibil	Calea Rahovei nr. 234		-
166.	Lukoil	Stații de alimentare cu combustibil	Strada Odoarei nr. 5-7		-



# SECTORUL 5 AL MUNICIPIULUI BUCUREȘTI

Strada Fabrica de Chibrituri nr. 9-11, Sector 5, București

Cod fiscal: 4433953



www.sector5.ro

E-mail: primarie@sector5.ro

Tel.: 021.314.46.80 / 021.314.43.18 / 021.311.04.65



SMC SR EN ISO 9001:2015  
NR. CERTIFICAT UIG-1014-EN-996



ISO 37001  
IL-C (Certification)  
NR. CERTIFICAT 400683

167.	Lukoil	Stații de alimentare cu combustibil	Bd. Tudor Vladimirescu 50-58	-	-
168.	Pod Eroilor	Poduri, podețe, noduri hidrotehnice	Bd. Eroilor – Cal. Stirbei Vodă – Spl. Independenței	-	-
169.	N.H. Eroilor	Poduri, podețe, noduri hidrotehnice	În amonte de Pod Eroilor	-	-
170.	Pod Operă	Poduri, podețe, noduri hidrotehnice	Piață Operei – Bd. Mihail Kogălniceanu – Spl. Independenței	-	-
171.	Pod Națiunile Unite	Poduri, podețe, noduri hidrotehnice	Piața Națiunile Unite	-	-
172.	Podet pietonal	Poduri, podețe, noduri hidrotehnice	În amonte de Pod Națiunile Unite	-	-
173.	N.H. Operetă	Poduri, podețe, noduri hidrotehnice	În amonte de Pod Națiunile Unite	-	-
174.	Tanex	Fabrici	Șos. București-Măgurele 47B	021.421.02.16	Producție de articole Vestimentare
175.	Kandia Dulce	Fabrici	Șos. Viilor nr. 20	021.316.45.80	Producție de ciocolată
176.	Electromagnetica	Fabrici	Calea Rahovei nr. 266-268	021.404.21.46	Depozite/ Birouri/ Producție
177.	Opera Națională a României	Muzee, teatre și case memoriale	Bd-ul Mihail Kogălniceanu nr. 70-72	021.314.69.80	-
178.	Teatrul Bulandra - Sala Liviu Ciulei	Muzee, teatre și case memoriale	Strada Schitu Magureanu nr. 1		-
179.	Muzeul Național Cotroceni	Muzee, teatre și case memoriale	Bulevardul Geniului nr. 1	021.317.31.07	-
180.	Casa Memorială "Ion Minulescu și Claudia Millian"	Muzee, teatre și case memoriale	Bd-ul Prof. Dr. Gheorghe Marinescu nr. 19	021.317.90.41	-
181.	Muzeul Național de Artă Contemporană al României	Muzee, teatre și case memoriale	Calea 13 Septembrie (Parlamentul României)	021.318.91.37	-



# SECTORUL 5 AL MUNICIPIULUI BUCUREȘTI

**Strada Fabrica de Chibrituri nr. 9-11, Sector 5, București**

**Cod fiscal: 4433953**



www.sector5.ro

E-mail: primarie@sector5.ro

Tel.: 021.314.46.80 / 021.314.43.18 / 021.311.04.65



SMC SR EN ISO 9001:2015  
NR. CERTIFICAT UIG-1014-EN-996



ISO 37001  
IL-C (Certification)  
NR. CERTIFICAT 40683

182.	Muzeul Universitatii din Bucuresti	Muzee, teatre și case memoriale	Bd-ul Mihail Kogălniceanu nr. 36-46	021.312.25.82	-
183.	Casa memorială Gheorghe Tattarescu	Muzee, teatre și case memoriale	Strada Domnița Anastasia nr. 7	021.314.10.06	-
184.	Casa Memorială Liviu Rebreanu	Muzee, teatre și case memoriale	Bd-ul Prof. Dr. Gheorghe Marinescu nr. 19	021.317.90.42	-
185.	Ambasada Republicii Elene în România - Biroul Național de Turism	Ambasade	Bd-ul Libertății nr.18, bloc 104, sc.2, ap.18	021.311.31.37	-
186.	Inspectoratul General al Poliției Române – Sediul Central	Inspectoratul General al Poliției Române	Strada Mihai Vodă nr. 6	021.316.66.55	-
187.	Direcția Generală de Poliție a Municipiului București	Inspectoratul General al Poliției Române	Strada Mihai Vodă nr. 17	-	-
188.	Serviciul Investigatii Criminale – D.G.P.M.B	Inspectoratul General al Poliției Române	Strada Eforie nr. 3	021.311.20.21	-
189.	Direcția Poliției Rutiere, Transporturi si Centrul Operațional	Inspectoratul General al Poliției Române	Bd-ul George Coșbuc nr. 83-85	021.208.25.25	-
190.	Secția 17 Poliție	Inspectoratul General al Poliției Române	Strada Dr. Țăranu Grigore nr. 10	021.410.90.02	-
191.	Secția 18 Poliție	Inspectoratul General al Poliției Române	Strada Constantin Miculescu nr. 16	021.315.35.34	-
192.	Secția 19 Poliție	Inspectoratul General al Poliției Române	Strada Amurgului nr. 17	021.423.38.91	-
193.	Secția 24 Poliție	Inspectoratul General al Poliției Române	Strada Bazaltului nr. 20-30	021.332.49.03	-
194.	Stația de metrou Izvor (2 căi de acces)	Transport subteran	Parc Izvor (Spaiul Independenței)	021.319.36.01	-
195.	Stația de metrou Eroilor (3 căi de acces)	Transport subteran	Parc Eroilor (Splaiul Independenței)	021.319.36.01	-
196.	Stația de metrou Academia militară (4 căi de acces)	Transport subteran	Piața Danny Huwe	021.319.36.01	-
197.	Depoul Alexandria	Transport suprateran	Șoseaua Alexandriei nr. 111 – 127	021 9391	-



# SECTORUL 5 AL MUNICIPIULUI BUCUREȘTI

*Strada Fabrica de Chibrituri nr. 9-11, Sector 5, București*

**Cod fiscal: 4433953**



www.sector5.ro

E-mail: primarie@sector5.ro

Tel.: 021.314.46.80 / 021.314.43.18 / 021.311.04.65



SMC SR EN ISO 9001:2015  
NR. CERTIFICAT UIG-1014-EN-996



ISO 37001  
(I-C (Certification))  
NR. CERTIFICAT 40683

198.	Autobaza Alexandria	Transport suprateran	Strada Ion Conea	021 9391	
199.	Autobaza Ferentari	Transport suprateran	Strada Lacul Bucura nr. 32	021 9391	
200.	Piața Rahova	Piețe agroalimentare	Șoseaua Alexandriei nr.3-5		
201.	Piața Nicky Scorpion	Piețe agroalimentare	Strada Glicinelor nr. 18-26		
202.	Târgul Pucheni	Piețe agroalimentare	Strada Socolești nr. 32		
203.	Târgul Pucheni (en-gros)	Piețe agroalimentare	Strada Pucheni nr. 79	-	
204.	Piața Ferentari	Piețe agroalimentare	Calea Ferentari nr. 159		
205.	Piața Cotroceni	Piețe agroalimentare	Strada Sfântul Elefterie nr. 51		
206.	Piață volantă	Piețe agroalimentare	Platoul Academia Tehnică Militară	-	
207.	Piața 13 Septembrie	Piețe agroalimentare	Șoseaua Antiaeriană nr. 2-4		
208.	Piața de flori George Coșbuc	Piețe florale	Bd-ul George Coșbuc nr. 36-38		

**Tab. 7. Infrastructuri locale din Sectorul 5 al Municipiului București**



# SECTORUL 5 AL MUNICIPIULUI BUCUREȘTI

Strada Fabrica de Chibrituri nr. 9-11, Sector 5, București  
Cod fiscal: 4433953



www.sector5.ro

E-mail: primarie@sector5.ro

Tel.: 021.314.46.80 / 021.314.43.18 / 021.311.04.65



SNC SR EN ISO 9001:2015  
NR. CERTIFICAT UIG-1014-EN-996



ISO 37001  
I-C (Certification)  
NR. CERTIFICAT 400683

## Rețelele de utilități ale Sectorului 5 al Municipiului București:

### 1. Apa Nova București S.A.:

- Lungimea totală a rețelei de distribuție a apei: **386.325,50 m** (386,3 km);
- Lungimea totală a rețelei de canalizare: **375.369,20 m** (375,3 km).

### 2. Distrigaz Sud Rețele:

- Lungimea totală a rețelelor de conducte: **340.454,45 m** (340,4 km);
- Lungimea totală a bransamentelor: **144.048,49 m** (144 km)
- Numărul total de bransamente: 21.299 bucăți.

### 3. Compania Municipală Termoenergetica București S.A.:

- Lungimea totală a rețelei de termoficare: **295.320 m** (295,32 km) cu diametre curpinse între **DN 15 – DN 300** cu vechime după cum urmează:

- < 10 ani – 108,8 km;
- între 10-20 ani – 43,1 km;
- între 20-25 ani – 94,5 km;
- > 25 ani – 49 km.

- Lungimea rețelei secundare: **73.800 m** (73,8 km) având racordate la aceasta un număr de:

- 932 blocuri;
- 1740 scări;
- 50.501 apartamente;
- 111.728 persoane;
- 361 agenți economici;
- 6 școli;
- 3 grădinițe.

- Lungimea totală a rețelei de transport a energiei termice: **90.240 m** (90,23 km) cu diametre între **DN 200 – DN 1000** și cu o vechime cuprinsă între 10 și 50 de ani astfel:

- 20% cu o vechime de până la 20 de ani;
- 30% cu o vechime mai mare de 20 de ani;
- 35% cu o vechime mai mare de 30 de ani;
- 15% cu o vechime mai mare de 50 de ani.



# SECTORUL 5 AL MUNICIPIULUI BUCUREȘTI

Strada Fabrica de Chibrituri nr. 9-11, Sector 5, București

Cod fiscal: 4433953



www.sector5.ro

E-mail: primarie@sector5.ro

Tel.: 021.314.46.80 / 021.314.43.18 / 021.311.04.65



SMC SR EN ISO 9001:2015  
NR. CERTIFICAT UIG-1014-EN-998



ISO 37001  
(L-C (Certification))  
NR. CERTIFICAT 400683

## Spațiile pentru cazarea persoanelor evacuate/sinistrate și capacitatea de preparare a hranei

### Situația spațiilor destinate cazării sinistraților în hoteluri, cămine și internate

NR. CRT.	UNITATEA	ADRESA	CAPACITATE CAZARE	OBS.
I	II	III	IV	V
<b>HOTELURI</b>				
1.	Hotel Central	Str. Ion Brezoianu nr. 13	155	
2.	Hotel Parlament	Str. Izvor nr. 106	185	
3.	Hotel JW Marriott	Calea 13 Septembrie nr. 90	1000	
4.	Hotel Continental Forum București	Str. Izvor nr. 82-84	402	
5.	JN Boutique Hotel	Str. Pușor nr. 40	78	
6.	Pergola Boutique Hotel	Str. Dr. Frederic Joliot-Curie nr. 1	23	
TOTAL			1843	
<b>CĂMINE ȘI INTERNATE</b>				
1.	Colegiul Economic Viilor	Șos. Viilor nr. 38	215	
2.	Colegiul Tehnic de Industrie Alimentară Dumitru Moțoc	Str. Spătaru Preda nr.16	260	
3.	Colegiul Tehnic Energetic București	Podul Giurgiului nr.5	225	
TOTAL			700	
<b>TOTAL GENERAL</b>			<b>2543</b>	

Tab. 8

### Situația spațiilor de adăpostire de la metrou

NR. CRT.	STAȚIA DE METROU	NR. CĂI ACCES	CAPACITATEA DE ADĂPOSTIRE	OBS.
1.	Izvor	2	650	
2.	Eroilor	3	1000	
3.	Academia Militară	4	1200	
TOTAL			2850	

Tab. 9



# SECTORUL 5 AL MUNICIPIULUI BUCUREȘTI

Strada Fabrica de Chibrituri nr. 9-11, Sector 5, București  
Cod fiscal: 4433953



www.sector5.ro

E-mail: primarie@sector5.ro

Tel.: 021.314.46.80 / 021.314.43.18 / 021.311.04.65



SMC SR EN ISO 9001:2015  
NR. CERTIFICAT UIG-1014-EN-996



ISO 37001  
U-C (Certification)  
NR. CERTIFICAT 400683

## Situația cu capacitățile de asigurare a hranei

NR. CRT.	UNITATEA	ADRESA	CAPACITATE HRĂNIRE	OBS.
I	II	III	IV	V
<b>HOTELURI</b>				
1.	Hotel Central	Str. Ion Brezoianu nr. 13	310	
2.	Hotel Parlament	Str. Izvor nr. 106	370	
3.	Hotel JW Marriott	Calea 13 Septembrie nr. 90	2000	
4.	Hotel Continental Forum București	Str. Izvor nr. 82-84	804	
5.	JN Boutique Hotel	Str. Puișor Nr. 40	156	
6.	Pergola Boutique Hotel	Str. Dr. Frederic Joliot-Curie nr. 1	46	
<b>TOTAL</b>			<b>3686</b>	
<b>CĂMINE ȘI INTERNATE</b>				
1.	Colegiul Economic Viilor	Șos. Viilor nr. 38	430	
2.	Colegiul Tehnic de Industrie Alimentară Dumitru Moțoc	Str. Spătaru Preda nr.16	500	
3.	Colegiul Tehnic Energetic București	Podul Giurgiului nr.5	450	
<b>TOTAL</b>			<b>1380</b>	
<b>TOTAL GENERAL</b>			<b>5066</b>	

Tab. 10

## Situația spațiilor destinate cazării sinistraților în săli de sport

NR. CRT.	DENUMIREA UNITĂȚII	ADRESA	SALĂ DE SPORT (Suprafața/nr. locuri)	OBS.
I	II	III	IV	V
1.	Liceul Teoretic „Ion Barbu”	Str. Nabucului nr. 18	476 pers./1902 mp.	Sala veche 579 mp Sală nouă 1323 mp
2.	Liceul Teoretic „Dimitrie Bolintineanu”	Calea Rahovei nr. 311	337 pers./1350 mp	
3.	Colegiul Tehnic Energetic	Aleea Podul Giurgiului nr. 5	151 pers./604 mp	
4.	Școala Gimnazială nr. 103	Strada Vigoniei nr. 3-5	271 pers./1085 mp	
5.	Școala Gimnazială nr. 124	Strada Mărgeanului nr. 25	86 pers /345 mp	
6.	Școala Gimnazială „Mircea Sântimbreanu”	Șoseaua Alexandriei nr. 21	275 pers./1098 mp	
7.	Școala Gimnazială „Ion C. Brătianu”	Strada Amurgului nr. 35	245 pers./980 mp	
8.	Școala Gimnazială nr. 143	Strada Banu Mărăcine nr. 16	278 pers./1111 mp	
9.	Școala Gimnazială „George Călinescu”	Strada Bachus nr. 42	160 pers./642 mp	



# SECTORUL 5 AL MUNICIPIULUI BUCUREȘTI

Strada Fabrica de Chibrituri nr. 9-11, Sector 5, București

Cod fiscal: 4433953



www.sector5.ro

E-mail: primarie@sector5.ro

Tel.: 021.314.46.80 / 021.314.43.18 / 021.311.04.65



SMC SR EN ISO 9001:2015  
NR. CERTIFICAT UIG-1014-EN-996



ISO 37001  
L-C (Certification)  
NR. CERTIFICAT 400803

NR. CRT.	DENUMIREA UNITĂȚII	ADRESA	SALĂ DE SPORT (Suprafața/nr. locuri)	OBS.
I	II	III	IV	V
10.	Școala Gimnazială nr. 188	Strada Tufișului nr. 13	275 pers./1101 mp	
11.	Școala Gimnazială nr. 2	Prelungirea Ferentari nr.25	113 pers./450 mp	
12.	Școala Gimnazială nr. 103	Str. Vigoniei nr.7	250 pers./1000 mp	
13.	Școala Gimnazială „Principesa Margareta”	Str. Pandelescu nr.2-4	36 pers./144 mp	
14.	Școala Gimnazială nr. 128	13 Septembrie nr.41	112 pers./450 mp	
15.	Școala Gimnazială „Lucefărului”	Str. Doina nr.1	15 pers./61 mp	
16.	Școala Gimnazială „Grigore Tocilescu”	Str.Grigore Tocilescu nr.20	23 pers./90 mp	
17.	Școala Gimnazială nr. 134	Str. Baicului nr.4	40 pers./160 mp	
18.	Școala Gimnazială nr. 131	Str. Gutuilor nr 1	105 pers./420 mp	
19.	Școala Gimnazială nr. 135	Calea Ferentari nr. 72.	112 pers./450 mp	
20.	Școala Gimnazială „Petrașcu Poenaru”	Str. Bacău nr.1	115 pers./460 mp	
21.	Școala Gimnazială nr. 150	Bd. Eroii Sanitari nr. 29-31	40 pers./160 mp	
22.	Școala Gimnazială nr. 280	Str. Sg. Gh.Donici nr.4A	115 pers./460 mp	
23.	Colegiul Național „Gheorghe Lazăr”	Bd. Regina Elisabeta nr.48	47 pers./185 mp	
24.	Colegiul Tehnic de Industrie Alimentară „Dumitru Moțoc”	Str. Spătaru Preda nr.16	42 pers./168 mp	
25.	Colegiul Tehnologic „Grigore Cerchez”	Calea Șerban Vodă nr.280	42 pers./168 mp	
26.	GRUP ȘCOLAR ECONOMIC NR. 4 „VIILOR „	Șos. Viilor nr.38	50 pers./200 mp	
<b>TOTAL</b>			<b>3.811 pers./15.244 mp</b>	

Tab. 11

## Situația spațiilor destinate cazării sinistraților în săli de spectacole și stadioane

NR. CRT.	DENUMIREA UNITĂȚII	ADRESA	SALĂ DE SPECTACOL	OBS.
I	II	III	IV	V
1.	Opera Națională Română	B-dul. N.Kogălniceanu nr.1	950 loc.	
2.	Teatrul Bulandra – Sala Liviu Ciulei	Str. Schitu Magureanu nr. 1	300 loc.	
3.	Stadionul Cotroceni	Str. Dr. Lister nr. 37	14.500 loc.	
<b>TOTAL</b>			<b>15.750</b>	

Tab. 12



# SECTORUL 5 AL MUNICIPIULUI BUCUREȘTI

**Strada Fabrica de Chibrituri nr. 9-11, Sector 5, București**  
**Cod fiscal: 4433953**



www.sector5.ro

E-mail: primarie@sector5.ro

Tel.: 021.314.46.80 / 021.314.43.18 / 021.311.04.65



SMC SR EN ISO 9001:2015  
NR. CERTIFICAT UIG-1014-EN-999



ISO 37001  
LL-C (Certification)  
NR. CERTIFICAT 400683

## Situația spațiilor destinate cazării sinistraților în biserici

NR. CRT.	UNITATEA	ADRESA	CAPACITATE CAZARE	OBS.
I	II	III	IV	V
1.	Catedrala Mântuirii Neamului	Calea 13 Septembrie, nr. 4-60	6000 pers.	
2.	Biserica „Mihai Vodă”	Str. Sapienței nr. 4	31 pers.	
3.	Parohia „Sfântul Ilie”	Str. Floarea de Gheață nr. 1	68 pers.	
4.	Parohia „Tudor Vladimireacu”	Str. Mărgeanului nr. 6	33 pers.	
5.	Parohia „Sf. Treime”	Calea 13 Septembrie nr. 211	81 pers.	
6.	Parohia Sf. Elefterie Nou	Str. Sf. Elefterie nr. 3	58 pers.	
7.	Parohia Sf. Dumitru – Parc Rahova I	Str. Caporal Preda nr. 29	43 pers.	
8.	Parohia Sfinții Apostoli „Petru și Pavel”	Str. Sfinții Apostoli nr. 1A	31 pers.	
9.	Parohia „Bărbătescu Vechi”	Str. Bărbătescu Vechi nr. 1	63 pers.	
10.	Parohia Cuvioasa Parascheva și Sfântul Ioan Rusul	Str. Iacobeni nr. 39	25 pers.	
11.	Biserica Nașterea Maicii Domnului	Str. Mărgeanului nr. 107	44 pers.	
12.	Parohia Belu Pieptănari – Biserica Sf. Mare Mucenița Ecaterina	Str. Ostrov nr. 11	34 pers.	
13.	Biserica Spirea Nouă	Str. Puișor nr. 59	25 pers.	
14.	Parohia Sf. Ilie – Gorgani	Str. Silfidelor nr. 3-7	81 pers.	
15.	Parohia Bumbăcari – Nașterea Domnului – Sf. Ioan Botezătorul	Str. Toporași nr. 70	35 pers.	
16.	Arhiepiscopia Romano-Catolică Ordinul Fraților Minori Coventuali	Str. Ion Cândea nr. 3	30 pers.	
17.	Arhiepiscopia Romano-Catolică Misionarele Carității	Str. Erou Toma Constantin nr. 36	25 pers.	
18.	Parohia Greco-Catolică „Maica Domnului”	Str. Sirenelor nr. 39	23 pers.	
19.	Biserica Creștină Adventistă de Ziua a 7-a	Str. Gheorghieni nr. 7	14 pers.	
20.	Comunitatea Musulmană Moscheea Carol-Hunchiar	Str. Constantin Mănescu nr. 4	28 pers.	
21.	Biserica Adventistă de Ziua a 7-a pentru persoane cu dizabilități	Str. Mitropolit Dosoftei nr. 22B	15 pers.	
22.	Mănăstirea Antim	Str. Antim Ivireanu nr. 29	142 pers.	Anexa 350 mp Mănăstire 215 mp
23.	Parohia Sf. Cuvioasa Parascheva	Șos. București-Măgurele nr. 41	33 pers.	
24.	Parohia „Sapienței”	Str. Sapienței nr. 5	25 pers.	
25.	Parohia „Schitul Maicilor” – Buna vestire	Str. Mitropolit Antim Ivireanul nr. 47	20 pers.	
26.	Parohia Vovidenia	Str. Garoafei nr. 56	45 pers.	
27.	Parohia Acoperământul Maicii Domnului	Drumul Sanpaul nr. 8	15 pers.	



# SECTORUL 5 AL MUNICIPIULUI BUCUREȘTI

Strada Fabrica de Chibrituri nr. 9-11, Sector 5, București  
Cod fiscal: 4433953



www.sector5.ro

E-mail: primarie@sector5.ro

Tel.: 021.314.46.80 / 021.314.43.18 / 021.311.04.65



SMC SR EN ISO 9001:2015  
NR. CERTIFICAT UIG-1014-EN-906



ISO 37001  
LL-C (Certification)  
NR. CERTIFICAT 400683

NR. CRT.	UNITATEA	ADRESA	CAPACITATE CAZARE	OBS.
28.	Parohia Tuturor Sfinților Români	Șos. Sălaj nr. 4	80 pers.	
29.	Parohia Acoperământul Maicii Domnului	Str. Teiuș nr. 121B	54 pers.	
<b>TOTAL</b>			<b>7201 pers.</b>	

Tab. 13

## CAPACITATEA TOTALĂ DE CAZARE A PERSOANELOR SINISTRATE

(spațiile identificate în tabelele de mai sus)

TOTAL GENERAL	
Capacitate de adăpostire	32.155 persoane
Locații destinate cazării persoanelor sinistrate/evacuate	70 unități cazare

Tab. 14

## Bibliografie

Bălțeanu D., Enciu P., Popescu D. C., 2005, *Stadiul cunoașterii mediului natural în municipiul București*, "Environment and Research Progress", volumul 5, Univ. Babeș-Bolyai, Cluj-Napoca.

Cocoș, O. (2006). *Managementul Apei în Municipiul București*. București: Ars Docendi.

Coteț P., 1963, *Unele date privind geomorfologia zonei orașului București*, Probleme de geografie, X, București

Lăcătușu, R., Anastasiu, N., Popescu, M., & Enciu, P. (2007). *Geo - Atlasul Municipiului București*. București: EstFalia.



# SECTORUL 5 AL MUNICIPIULUI BUCUREȘTI

Strada Fabrica de Chibrituri nr. 9-11, Sector 5, București  
Cod fiscal: 4433953



www.sector5.ro

E-mail: primarie@sector5.ro

Tel.: 021.314.46.80 / 021.314.43.18 / 021.311.04.65



SMC SR EN ISO 9001:2015  
NR. CERTIFICAT UIG-1014-EN-996



ISO 37001  
I-C (Certification)  
NR. CERTIFICAT 400883

## SECȚIUNEA A 8-A SPECIFIC LOCAL

### Vecinătăți

La nord se învecinează cu Sectorul 1 de-a lungul: B-dul Regina Elisabeta (de la intersecția cu Calea Victoriei) B-dul Mihail Kogălniceanu și Splaiul Independenței (până la intersecția cu Șos. Cotroceni);

La vest se învecinează cu Sectorul 6 de-a lungul Șos. Cotroceni B-dul Geniului, Drumul Sării (până la intersecția cu Calea 13 Septembrie și B-dul Ghencea), B-dul Ghencea și Prelungirea Ghencea (până la șoseaua de centură);

La sud se învecinează cu Județul Ilfov (de-a lungul DNCB) începând de la vest spre est cu orașele Bragadiru, Magurele și Jilava;

La est se învecinează cu Sectorul 4 de-a lungul Șos. Giurgiului și a străzilor Mitropolit Iosif, Dr. Constantin Istrati (Piața Autogării Filaret), Gazelei (Piața George Coșbuc), Antim Ivireanu (între Piața Constituției și Piața Națiunilor Unite) și Calea Victoriei de-a lungul căreia se învecinează cu Sectorul 3.

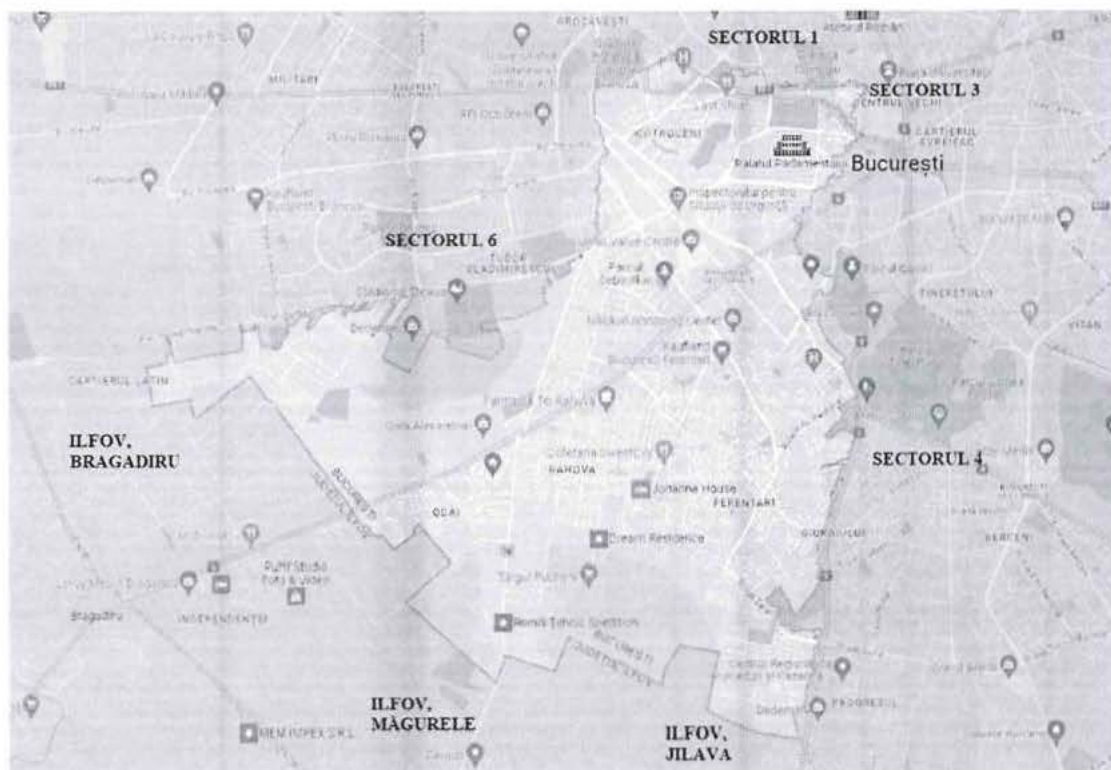

Fig. 13. Vecinătăți ale Sectorului 5 în cadrul Municipiului București  
(Sursa: Google Maps)



# SECTORUL 5 AL MUNICIPIULUI BUCUREȘTI

Strada Fabrica de Chibrituri nr. 9-11, Sector 5, București  
Cod fiscal: 4433953



www.sector5.ro

E-mail: primarie@sector5.ro

Tel.: 021.314.46.80 / 021.314.43.18 / 021.311.04.65



SMC SR EN ISO 9001:2015  
NR. CERTIFICAT UIG-1014-EN-996



ISO 37001  
LL-C (Certification)  
NR. CERTIFICAT 40683

## CAPITOLUL III.

### Analiza riscurilor generatoare de situații de urgență

#### SECȚIUNEA 1

#### ANALIZA RISCURILOR NATURALE

### 1. Hazardele climatice din semestrul rece și semestrul cald ale anului, în Municipiul București și spațiul periurban adiacent.

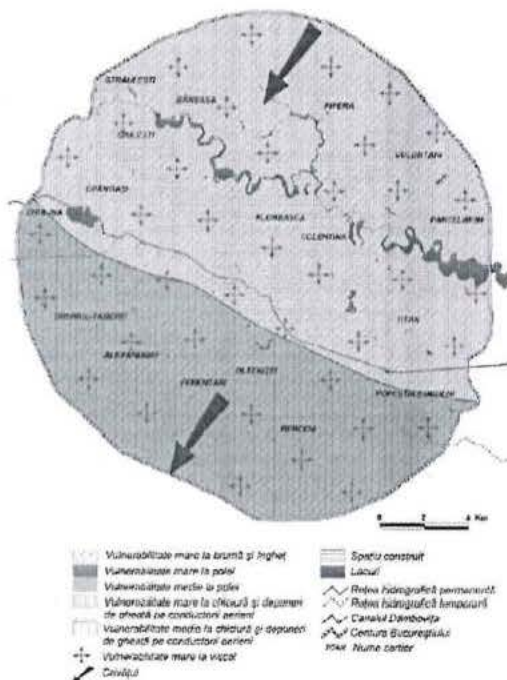

Fig. 14. Principalele hazarde climatice din semestrul rece al anului resimțite în Municipiul București și spațiul său înconjurător  
(Sursa: Geo-Atlasul Municipiului București, 2008)

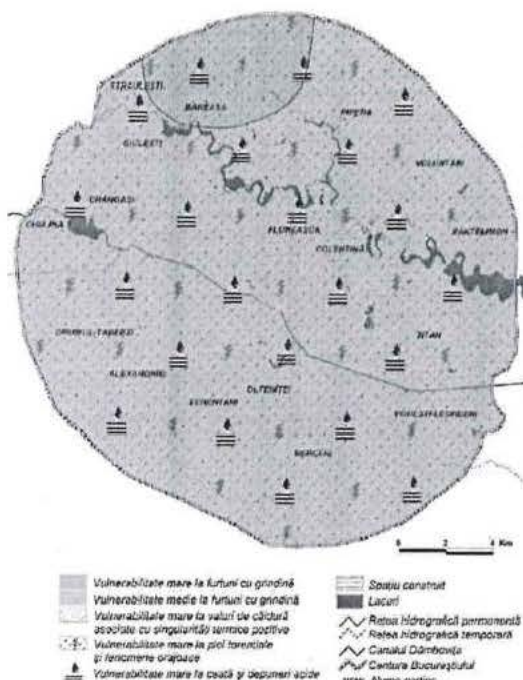

Fig. 15 Principalele hazarde climatice din semestrul cald al anului resimțite în Municipiul București și spațiul său înconjurător  
(Sursa: Geo-Atlasul Municipiului București, 2008)

Prin poziția și particularitățile specifice, Municipiul București, spațiul său înconjurător și implicit și Sectorul 5 sunt expuse unor hazarde climatice cu impact major asupra mediului.

Acestea pot fi grupate, după momentul producerii în: hazarde climatice din semestrul rece al anului și hazarde climatice din semestrul cald al anului.

Hazardele climatice din semestrul rece al anului sunt generate în principal de abaterile termice negative de la starea normală cauzată de: poziția centrilor barici față de arealul de interes, frecvența



# SECTORUL 5 AL MUNICIPIULUI BUCUREȘTI

Strada Fabrica de Chibrituri nr. 9-11, Sector 5, București  
Cod fiscal: 4433953



www.sector5.ro

E-mail: primarie@sector5.ro

Tel.: 021.314.46.80 / 021.314.43.18 / 021.311.04.65



SMC SR EN ISO 9001:2015  
NR. CERTIFICAT UIG-1014-EN-900



ISO 37001  
LL-C (Certification)  
NR. CERTIFICAT 400683

și intensitatea proceselor de răcire și viteza de deplasare a tipurilor de mase de aer etc. Aceste condiții genetice sunt amplificate/diminuate de caracteristicile suprafeței subiacente caracteristice unității de câmpie în care se încadrează arealul analizat. Principalele hazarde climatice din semestrul rece al anului resimțite în municipiul București și spațiul său înconjurător sunt (Fig. 14):

- ❖ Înghețul și bruma;
- ❖ Poleiul;
- ❖ Chiciura și depunerile de gheață pe conductorii aerieni;
- ❖ Viscolul, crivățul și stratul de zăpadă, acoperind întreg arealul analizat;
- ❖ Valurile de frig polar sau arctic.

În Municipiul București și în spațiul său înconjurător au fost identificate areale cu vulnerabilitate medie la chiciură (în sud și sud-vest) și polei (în nord și nord-est); vulnerabilitate mare la îngheț și brumă, viscol, chiciură (în nord și nord-est) și polei (în sud și sud-vest). În timpul semestrului rece întreg spațiul Câmpiei Române este afectat de crivăț ca o manifestare a circulației nord-estice, precum și de valurile de frig polar și arctic.

Hazardele climatice din semestrul cald al anului sunt determinate de depășirea considerabilă a abaterilor pozitive față de media multianuală, fiind provocate de circulația generală a atmosferei în corelație cu radiația solară și natura suprafeței subiacente. Acest tip de hazarde (Fig. 15) includ:

- ❖ Valurile de căldură și singularitățile termice pozitive cu temperaturi maxime absolute  $> 41^{\circ}\text{C}$ ;
- ❖ Ploile torențiale (intensități maxime pluviale de 4-5 mm/min) însoțite de fenomene orajoase;
- ❖ Furtunile cu grindină (aproximativ 5-10 zile în medie pe an);
- ❖ Ceața și depunerile acide cu un număr mediu de 50 zile/an.

În Municipiul București și în spațiul său înconjurător s-au individualizat areale cu vulnerabilitate medie la grindină (în cea mai mare parte a arealului) și vulnerabilitate mare la valuri de căldură și singularitățile termice pozitive, ploi torențiale însoțite de fenomene orajoase, grindină și ceață (în nord) și depuneri acide.

Se remarcă alternanța rapidă a unor fenomene meteorologice extreme: în semestrul cald al anului (ploi torențiale, tornade, puseuri de temperatură de peste  $30\text{-}35^{\circ}\text{C}$ ) și în semestrul rece al anului (îngheț, brumă, polei, chiciură, temperaturi negative de sub  $-30^{\circ}\text{C}$ ) care supun organismul uman la șocuri de adaptare.

Prin persistența, intensitatea și durata fenomenelor de hazard climatic resimțite în Municipiul București și în spațiul său înconjurător, reprezintă factori declanșatori sau de întreținere ai altor



# SECTORUL 5 AL MUNICIPIULUI BUCUREȘTI

Strada Fabrica de Chibrituri nr. 9-11, Sector 5, București  
Cod fiscal: 4433953



www.sector5.ro

E-mail: primarie@sector5.ro

Tel.: 021.314.46.80 / 021.314.43.18 / 021.311.04.65



SMC SR EN ISO 9001:2015  
NR. CERTIFICAT UIG-1014-EN-996



ISO 37001  
L-C (Certification)  
NR. CERTIFICAT 400683

categoriile de riscuri naturale: geomorfologice, hidrologice, pedologice și chiar ecologice (Lăcătușu, Anastasiu, Popescu, & Enciu, 2007).

Furtunile, caracterizate prin vânt puternic, seceta hidrologică, înghețul timpuriu și târziu, precum și înmulțirea zilelor caniculare în lunile de primăvară și toamnă s-au manifestat pe teritoriul Sectorului 5 cu o violență sporită în ultimii 15 ani. Aceste fenomene au afectat îndeosebi gospodăriile populației, fără a afecta infrastructura unității administrativ – teritoriale. Pentru asemenea fenomene meteorologice se pot realiza previziuni cu ușurință depinzând de acuratețea datelor meteorologice, transmiterea în timp util în vederea informării populației prin canalele de comunicare existente.

Efectele negative ale fenomenelor meteorologice extreme pot consta în:

- Întreruperea alimentării cu energie electrică a sectorului;
- Întreruperea alimentării cu apă potabilă a populației;
- Încetarea desfășurării activității la operatorii economici;
- Avarierea locuințelor, gospodăriilor și obiectivelor economico – sociale;
- Apariția disfuncționalităților la operatorii de telefonie mobilă.

## **2. Riscuri hidrometeorologice periculoase având ca efect producerea de inundații, secetă hidrologică, incidente/accidente la construcțiile hidrotehnice și poluări accidentale**

### **2.1. Inundații cauzate de viituri pe râul Dâmbovița și accidente/incidente la construcția hidrotehnică Lacul Morii**

Sectorul 5 al Municipiului București este amplasat în bazinul hidrografic al râului Argeș, respectiv pe cursul inferior al râului Dâmbovița, râu care contribuie în principal la satisfacerea folosințelor de apă ale capitalei.

Debitele maxime pe râul Dâmbovița în București pot proveni din suprapunerea a trei fenomene aleatorii:

- viituri pe râul Dâmbovița, în amonte de NH Brezoaiele;
- viituri pe cursul inferior al râului Ilfov (aval de derivația Bolovani) și de pe cursul inferior al râului Dâmbovița (aval NH Brezoaiele), la viituri extraordinare - când capacitatea derivației Bolovani este depășită – pentru asigurarea  $p = 0,5\%$  la care se adaugă și un spor al râului Ilfov, din amonte de derivația Bolovani;
- deversarea apelor mari ale râului Dâmbovița între localitatea Contești și NH Brezoaiele pe malul stâng și pe malul stâng al râului Ciorogârla între NH Brezoaiele și stația de tratare a apei Arcuda;



# SECTORUL 5 AL MUNICIPIULUI BUCUREȘTI

*Strada Fabrica de Chibrituri nr. 9-11, Sector 5, București*  
**Cod fiscal: 4433953**



www.sector5.ro

E-mail: primarie@sector5.ro

Tel.: 021.314.46.80 / 021.314.43.18 / 021.311.04.65



SMC SR EN ISO 9001:2015  
NR. CERTIFICAT UIG-1014-EN-996



ISO 37001  
L-C (Certification)  
NR. CERTIFICAT 400683

Din analiza genezei viiturilor și a inundațiilor din zona Capitalei se disting două situații/incidente majore care pot produce pagube semnificative:

- ruperea barajului Lacul Morii, avarii la construcțiile hidrotehnice de pe cursul râului Dâmbovița sau precipitații abundente ce duc la apariția unei zone de inundabilitate, cuprinzând obiective și străzi;
- precipitații abundente ce determină inundarea anumitor străzi și a clădirilor existente în zonă.

Datorită acumulărilor aflate în amonte pe râul Dâmbovița și mai ales, datorită posibilităților de dirijare a viiturilor prin derivațiile existente Ilfov – Dâmbovița (Răcari) și Dâmbovița – Argeș (Brezoaiele), parțial în râul Argeș și parțial în râul Ciorogârla, debitele la intrarea în acumularea Lacul Morii sunt afectate doar de viiturile generate corespunzător sectorului de râu dintre aceste derivații și acumulări.

## **2.2. Seceta hidrologică**

Conform Legii Apelor nr. 107 / 1996 cu modificările și completările ulterioare, dacă, din cauza secetei sau a altor calamități naturale, debitele de apă autorizate nu pot fi asigurate tuturor utilizatorilor autorizați, se aplică restricții temporare de folosire a resurselor de apă. Restricțiile se stabilesc prin planuri de restricții și folosire a apei în perioade deficitare, elaborate de Administrațiile Bazinale de Apă, după consultarea utilizatorilor autorizați, cu avizul Administrației Naționale "Apele Române" și cu aprobarea comitetului de bazin. Planurile de restricții și folosire a apei în perioade deficitare se aduc la cunoștință publicului.

Pe timpul producerii secetei care afectează resursa de apă se întocmesc Rapoartele operative, conform anexei nr. 8 din Ordinul comun al ministrului mediului și pădurilor și al ministrului administrației și internelor nr. 459/78/2019 și se transmit prin grija primarului, către Centrul operațional municipal (Inspectoratul pentru Situații de Urgență "Dealul Spirii" București-Ilfov) și la Centrul Operativ pentru situații de urgență din cadrul Sistemului de Gospodărie a Apelor Ilfov-București.

Rapoartele operative se transmit imediat după primirea informațiilor primare privind producerea fenomenului hidrometeorologic periculos și în funcție de evoluția fenomenului ori de câte ori se impune, fără a se repeta informațiile.



# SECTORUL 5 AL MUNICIPIULUI BUCUREȘTI

Strada Fabrica de Chibrituri nr. 9-11, Sector 5, București  
Cod fiscal: 4433953



www.sector5.ro

E-mail: primarie@sector5.ro

Tel.: 021.314.46.80 / 021.314.43.18 / 021.311.04.65



SMC SR EN ISO 9001:2015  
NR. CERTIFICAT UIG-1014-EN-996



ISO 37001  
(I-C (Certification))  
NR. CERTIFICAT 400683

## 2.3. Poluarea accidentală pe râul Dâmbovița

Planul de prevenire și combatere a poluărilor accidentale se elaborează de către orice folosință potențial poluatoare sau la care se pot produce evenimente ce pot conduce la poluarea accidentală a resurselor de apă.

Starea de calitate a resurselor de apă este condiționată atât de modul de utilizare a acestora ca surse de alimentare cu apă a populației, industriei și altor folosințe, cât și de utilizarea resurselor ca receptori ai apelor uzate evacuate după utilizare. Una din măsurile importante pentru menținerea calității resurselor de apă o reprezintă activitatea de prevenire și combatere a poluărilor accidentale.

Poluarea accidentală, în sensul prezentei definiții, reprezintă orice alterare a caracteristicilor fizice, chimice, biologice sau bacteriologice ale apei, produsă prin accident, avarie sau alta cauză asemănătoare, ca urmare a unei erori, omisiuni, neglijente ori calamități naturale și în urma căreia apa devine improprie folosirii ca înainte de poluare. Poluarea accidentală este de cele mai multe ori, de intensitate mare și de scurtă durată.

Dupa producerea unui eveniment cauzator de poluare, conducerea operatorului economic are obligația să analizeze în detaliu și sub toate aspectele, cauzele poluării accidentale și de a dispune măsuri tehnico – materiale și organizatorice, în scopul prevenirii unor astfel de situații nedorite, inclusiv eventualele modificări și/sau completări ale tehnologiilor de producție, ale instalațiilor, construcțiilor, dotărilor, ținând seama și de experiența dobândită în cursul evenimentului de poluare consumat.

## 3. Riscul la cutremure

Seismul reprezintă un hazard natural ce se manifestă printr-un caracter de imprevizibilitate, poate provoca un număr mare de victime în rândul populației, pierderi materiale însemnate, precum și un puternic impact psihologic și social, iar revenirea la starea de normalitate prezintă un efort deosebit din punct de vedere financiar, desfășurat pe o durată lungă de timp.



# SECTORUL 5 AL MUNICIPIULUI BUCUREȘTI

Strada Fabrica de Chibrituri nr. 9-11, Sector 5, București  
Cod fiscal: 4433953



www.sector5.ro

E-mail: primarie@sector5.ro

Tel.: 021.314.46.80 / 021.314.43.18 / 021.311.04.65



SMC SR EN ISO 9001:2015  
NR. CERTIFICAT UIG-1014-EN-996



ISO 37001  
LL-C (Certification)  
NR. CERTIFICAT 400683

Clasele de risc seismic cum sunt definite prin Codul de proiectare seismică – indicativ P100-3/2018, revizuit, sunt următoarele:

- a) **Clasa de risc seismic RsI**, din care fac parte clădirile cu susceptibilitate de prăbușire, totală sau parțială, la acțiunea cutremurului de proiectare, corespunzător stării limită ultime;
- b) **Clasa de risc seismic RsII**, din care fac parte clădirile susceptibile de avariere majoră la acțiunea cutremurului de proiectare, corespunzător stării limită ultime, care poate pune în pericol siguranța utilizatorilor, dar la care prăbușirea totală sau parțială este puțin probabilă;
- c) **Clasa de risc seismic RsIII**, din care fac parte clădirile susceptibile de avariere moderată la acțiunea cutremurului de proiectare, corespunzător stării limită ultime, care nu afectează semnificativ siguranța utilizatorilor;
- d) **Clasa de risc seismic RsIV**, din care fac parte clădirile la care răspunsul seismic așteptat sub efectul cutremurului de proiectare, corespunzător stării limită ultime, este similar celui așteptat pentru construcțiile proiectate pe baza documentelor normative de proiectare în vigoare.

Categoriile de urgență (U1, U2 și U3), definite conform vechiului Normativ de proiectare seismică P-100-92, defineau prioritatea realizării ansamblului de lucrări de intervenție (proiectare și execuție), în vederea realizării gradului de asigurare la acțiuni seismice ale construcției respective.

Categoriile de urgență erau determinate de intervalul de timp în care trebuiau să se realizeze lucrările, acestea fiind:

- a) pentru **Urgența 1 (U1)** – lucrările să se realizeze în termen de 2 ani de la intrarea în vigoare la normativului (1992);
- b) pentru **Urgența 2 (U2)** – lucrările să se realizeze în termen de 5 ani de la intrarea în vigoare a normativului (1992);
- c) pentru **Urgența 3 (U3)** – lucrările să se realizeze în termen de 10 ani de la intrarea în vigoare a normativului (1992).



# SECTORUL 5 AL MUNICIPIULUI BUCUREȘTI

Strada Fabrica de Chibrituri nr. 9-11, Sector 5, București  
Cod fiscal: 4433953



www.sector5.ro

E-mail: primarie@sector5.ro

Tel.: 021.314.46.80 / 021.314.43.18 / 021.311.04.65



SMC SR EN ISO 9001:2015  
NR. CERTIFICAT UIQ-1014-EN-096



ISO 37001  
LL-C (Certification)  
NR. CERTIFICAT 400683

## Posibile urmări în cazul producerii unui seism cu impact major:

Un seism cu impact major este definit, în conformitate cu Concepția Națională de Răspuns Post Seism Ediția a II-a, ca fiind o mișcare seismică care afectează grav cel puțin două județe / municipiul București și, care are ca efecte peste 50 de victime omenești, avarierea semnificativă a clădirilor civile și a celor de utilitate publică, a elementelor de infrastructură critică națională sau locală, precum și afectarea mediului.

Cea mai activă și periculoasă zonă seismică de pe teritoriul României este Vrancea, situată în partea central-estică a țării, în punctul de convergență dintre Placa Est - Europeană și Subplăcile Moesică și Intra-Alpină.

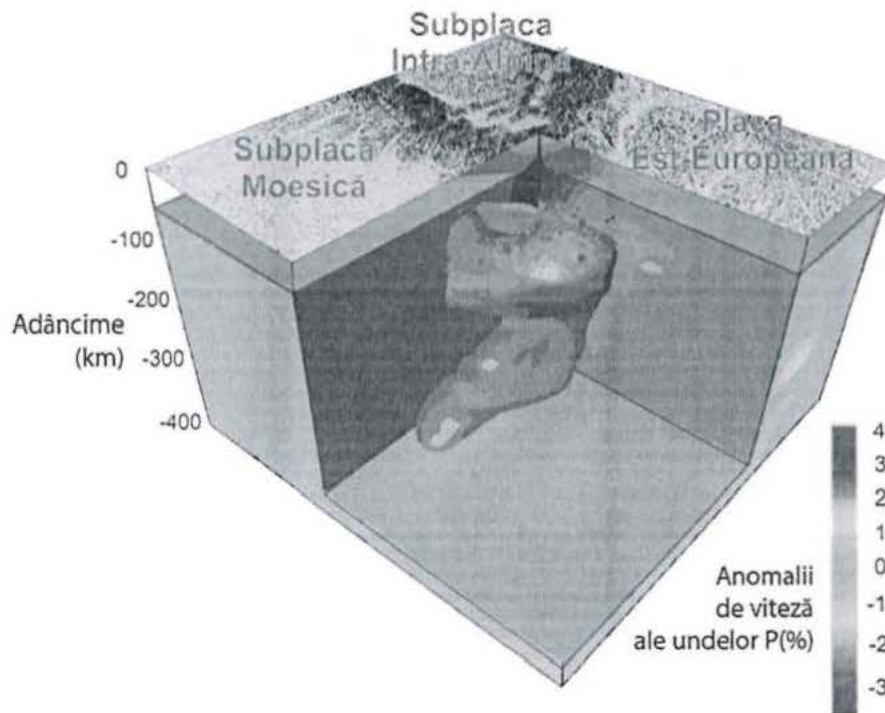

Fig. 16. Profil geologic al zonei de convecție a subplăcilor Intra-Alpină, Moesică și a Plăcii Est-Europene – zona Vrancea  
(Sursa: www.mobee.infp.ro)



# SECTORUL 5 AL MUNICIPIULUI BUCUREȘTI

Strada Fabrica de Chibrituri nr. 9-11, Sector 5, București  
Cod fiscal: 4433953



www.sector5.ro

E-mail: primarie@sector5.ro

Tel.: 021.314.46.80 / 021.314.43.18 / 021.311.04.65



SMC SR EN ISO 9001:2015  
NR. CERTIFICAT UIG-1014-EN-996



ISO 37001  
LL-C (Certification)  
NR. CERTIFICAT 406683

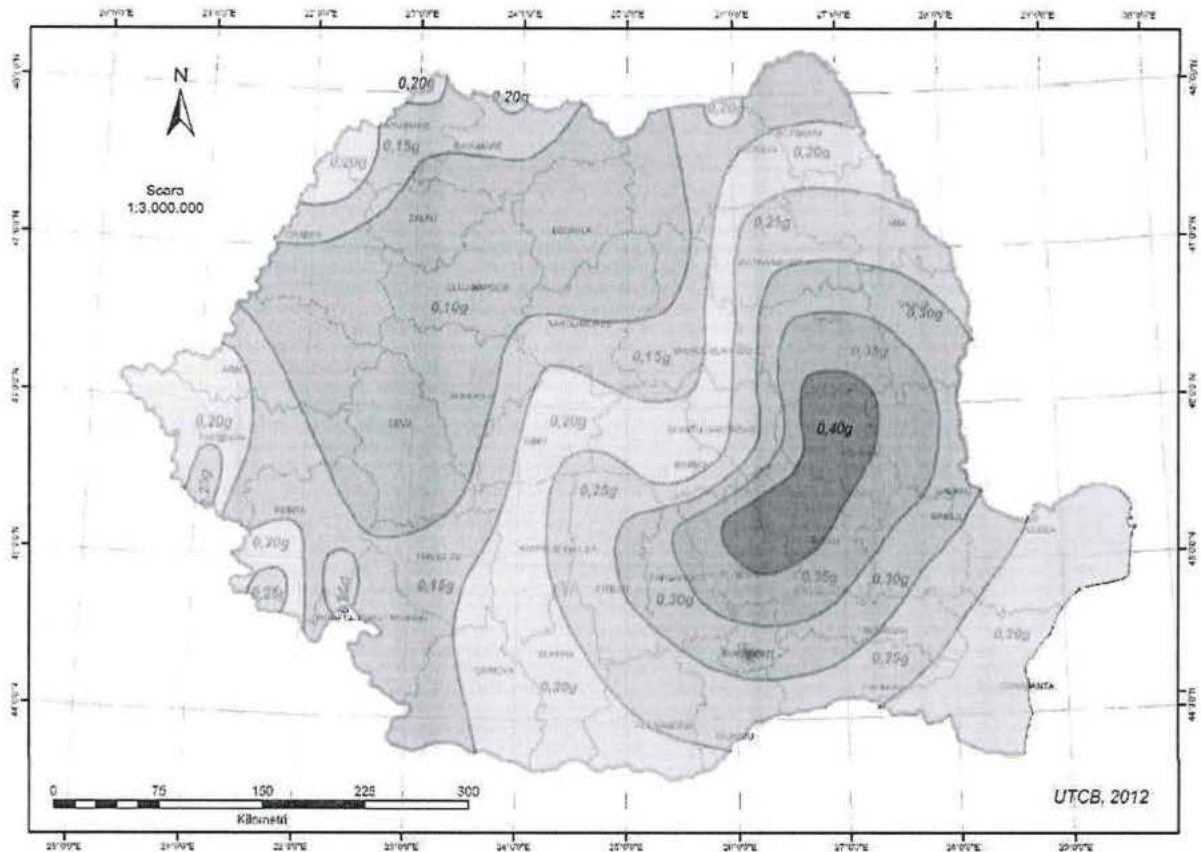

**Fig. 17. Zonarea valorilor de varf ale acceleratiei terenului pentru proiectare cu interval mediu de revenire de 225 ani si probabilitate de depasire de 20% in 50 de ani (recolorata dupa codul seismic P100-1-2013)**  
(Sursa: www.mobee.infp.ro)

Conform Proiectului RO-RISK, cel mai puternic seism ce poate avea loc în această zonă poate avea 8,1 Mw. Datorită adâncimii mari a seismelor, modului de propagare a undelor seismice și influenței efectelor locale, pagubele generate de seismele din această sursă nu sunt majore doar în zona epicentrală (în județele Vrancea sau Buzău), ci și la distanțe epicentrale mult mai mari, până la 200-300 km, cu o directivitate NE-SV.



# SECTORUL 5 AL MUNICIPIULUI BUCUREȘTI

Strada Fabrica de Chibrituri nr. 9-11, Sector 5, București  
Cod fiscal: 4433953



www.sector5.ro

E-mail: primarie@sector5.ro

Tel.: 021.314.46.80 / 021.314.43.18 / 021.311.04.65



SMC SR EN ISO 9001:2015  
NR. CERTIFICAT UIG-1014-EN-996



ISO 37001  
L-C (Certification)  
NR. CERTIFICAT 400683

## Ipoteze

### Ipoteza 1 – seism cu impact major cu epicentrul în zona seismică VRANCEA

Scenariul 1A: magnitudine foarte mare (între 7,4 și 8,1 MW), între 90 și 110 km adâncime

În cadrul acestui scenariu au fost analizate efectele posibile în cazul producerii unui seism de adâncime intermediară între 90 și 110 km având magnitudinea foarte mare și epicentrul în județul Vrancea.

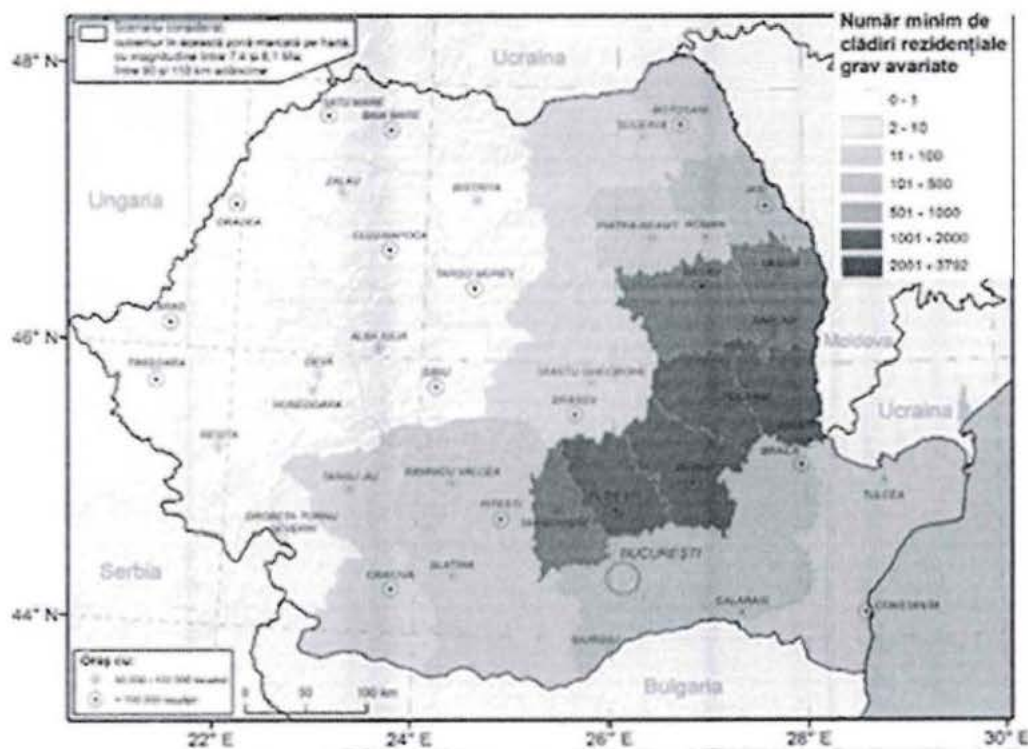

Fig. 18. Număr minim de clădiri rezidențiale grav avariate la nivel de județ, ca urmare a unui cutremur în zona marcată pe hartă, cu magnitudinea între 7,4 și 8,1 MW, la adâncimi între 90 și 110 km



# SECTORUL 5 AL MUNICIPIULUI BUCUREȘTI

Strada Fabrica de Chibrituri nr. 9-11, Sector 5, București  
Cod fiscal: 4433953



www.sector5.ro

E-mail: primarie@sector5.ro

Tel.: 021.314.46.80 / 021.314.43.18 / 021.311.04.65



SMC SR EN ISO 9001:2015  
NR. CERTIFICAT UIG-1014-EN-996



ISO 37001  
LL-C (Certification)  
NR. CERTIFICAT 400683

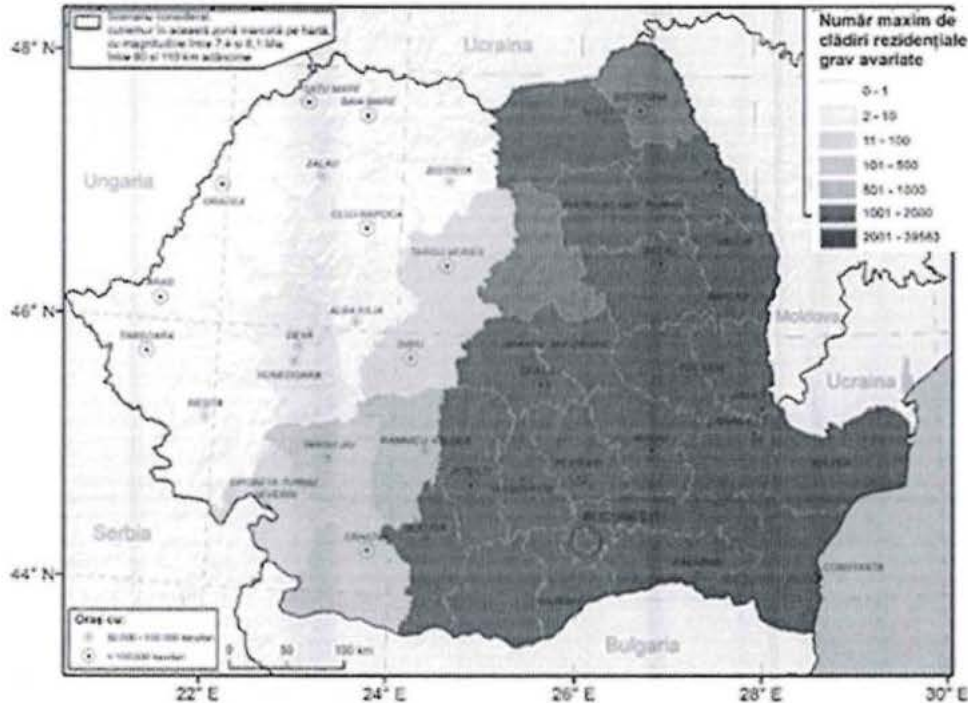

Fig. 19. Număr maxim de clădiri rezidențiale grav avariate la nivel de județ, ca urmare a unui cutremur în zona marcată pe hartă, cu magnitudinea între 7,4 și 8,1 MW, la adâncimi între 90 și 110 km

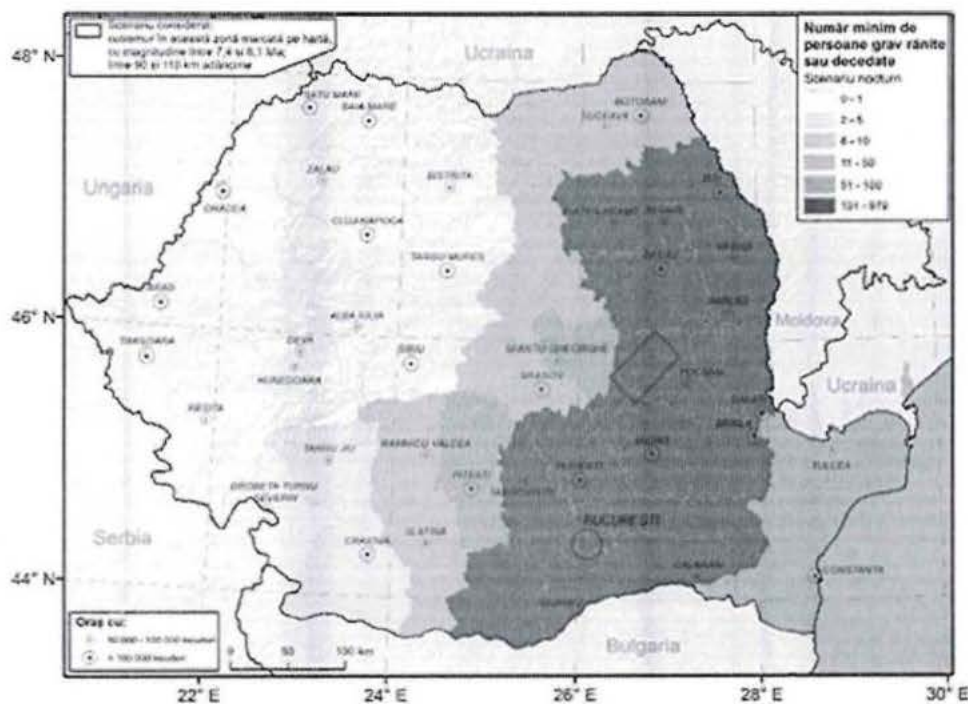

Fig. 20. Număr minim de persoane grav rănite sau decedate la nivel de județ, ca urmare a unui seism în zona marcată pe hartă, cu magnitudinea între 7,4 și 8,1 MW, la adâncimi între 90 și 110 km



# SECTORUL 5 AL MUNICIPIULUI BUCUREȘTI

Strada Fabrica de Chibrituri nr. 9-11, Sector 5, București

Cod fiscal: 4433953



www.sector5.ro

E-mail: primarie@sector5.ro

Tel.: 021.314.46.80 / 021.314.43.18 / 021.311.04.65



SMC SR EN ISO 9001:2015  
NR. CERTIFICAT UIG-1014-EN-996



ISO 37001  
I-C (Certification)  
NR. CERTIFICAT 400683

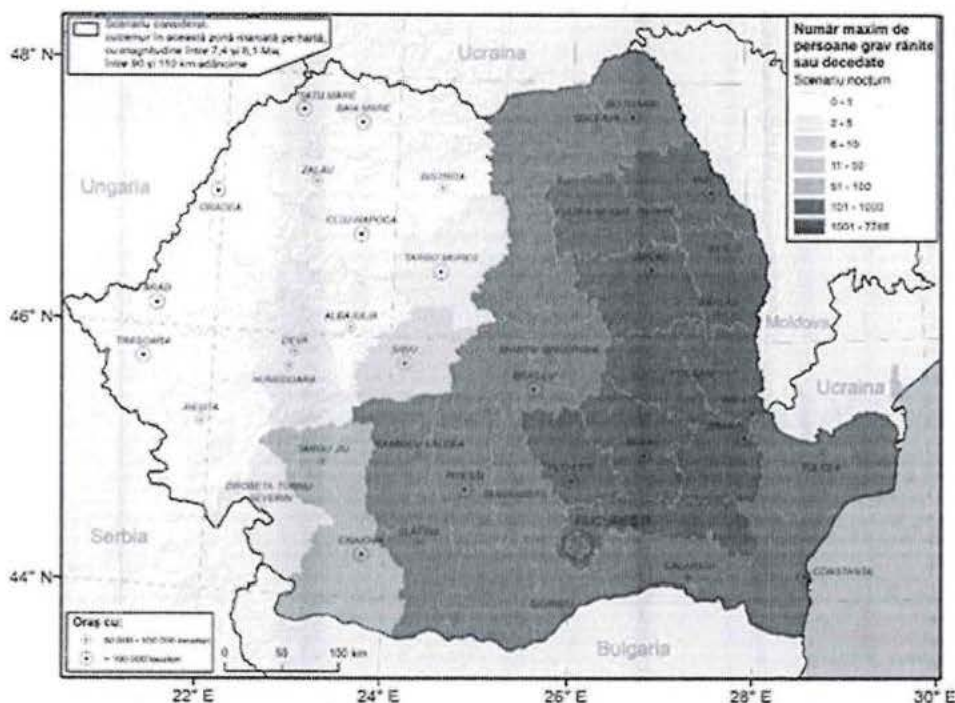

Fig. 21. Număr maxim de persoane grav rănite sau decedate la nivel de județ, ca urmare a unui seism în zona marcată pe hartă, cu magnitudinea între 7,4 și 8,1 MW, la adâncimi între 90 și 110 km

În acest scenariu, cum este identificat și în "Planul de acțiune în cazul producerii unor situații de urgență specific provocate de seism al Comitetului Municipiului București pentru Situații de Urgență și al Comitetului Județean pentru Situații de Urgență Ilfov", efectele seismului pot fi resimțite în 31 de județe și Municipiul București. Conform estimărilor realizate, la nivel național numărul maxim de clădiri rezidențiale grav avariate poate fi de peste 350.000 (la nivel național), iar numărul maxim de persoane grav rănite sau decedate poate fi de peste 45.000. În București, numărul de clădiri rezidențiale grav afectate poate fi între 838 și 33.569, iar în Județul Ilfov între 739 și 19.234. Aceste estimări au fost realizate cu ajutorul versiunii 3 a Sistemului de Estimare Rapidă a Pagubelor Generate de Cutremure în România (SeisDaRo), administrat de către Institutul Național de Cercetare-Dezvoltare pentru Fizica Pământului (INCDFP), dar conțin și date din cadrul scenariilor de seism elaborate în cadrul Proiectului Ro-Risk (2017), de către Universitatea Tehnică de Construcții București, Institutul Național de Cercetare-Dezvoltare în Construcții, Urbanism și Dezvoltare Teritorială Durabilă (URBAN-INCERC) și INCDFP.



# SECTORUL 5 AL MUNICIPIULUI BUCUREȘTI

Strada Fabrica de Chibrituri nr. 9-11, Sector 5, București  
Cod fiscal: 4433953



www.sector5.ro

E-mail: primarie@sector5.ro

Tel.: 021.314.46.80 / 021.314.43.18 / 021.311.04.65



SMC SR EN ISO 9001:2015  
NR. CERTIFICAT UIG-1014-EN-996



ISO 37001  
L-C (Certification)  
NR. CERTIFICAT 400683

**Scenariul 1B: magnitudine foarte mare (între 7,4 și 7,7 MW), între 130 și 150 km adâncime**

În cadrul acestui scenariu au fost analizate efectele posibile în cazul producerii unui seism de adâncime intermediară între 130 și 150 km având magnitudinea foarte mare și epicentrul în județul Vrancea.

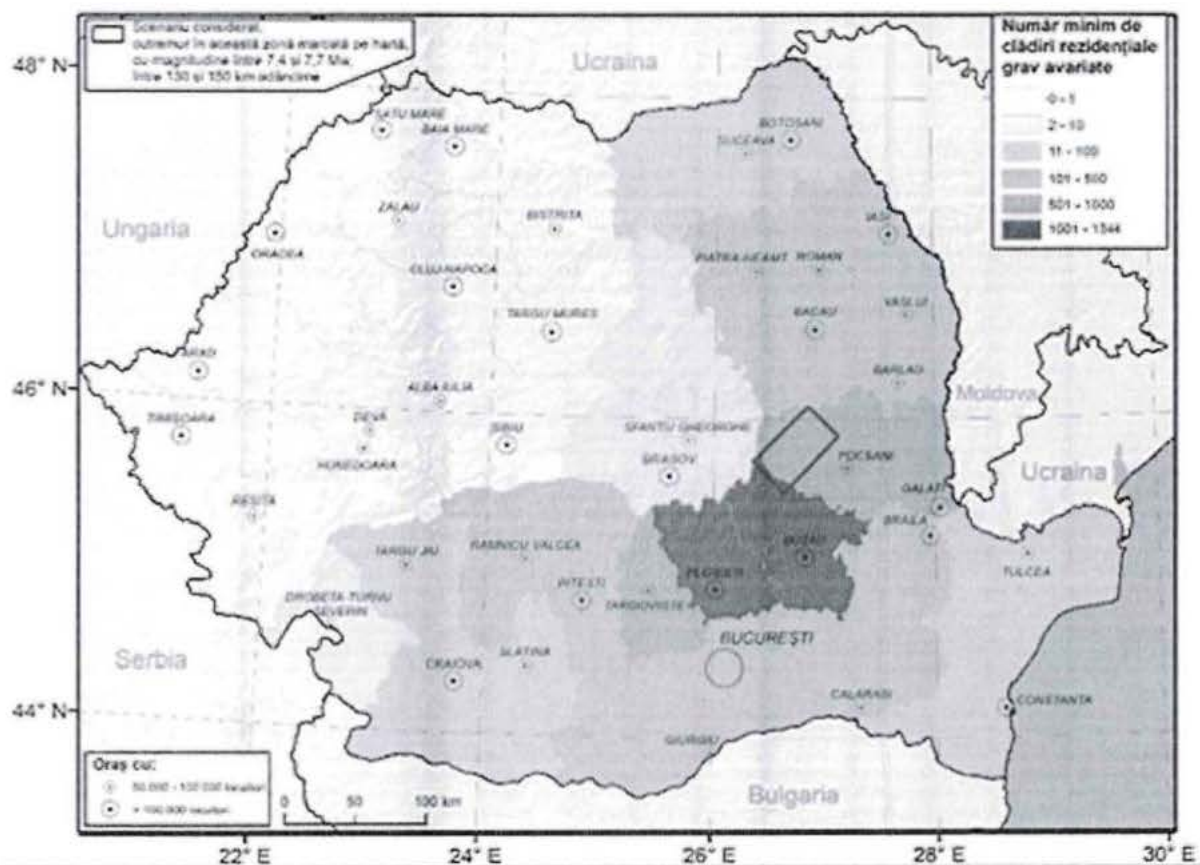

Fig. 22. Număr minim de clădiri rezidențiale grav avariate la nivel de județ, ca urmare a unui seism în zona marcată pe hartă, cu magnitudinea între 7,4 și 7,7 MW, la adâncimi între 130 și 150 km



# SECTORUL 5 AL MUNICIPIULUI BUCUREȘTI

Strada Fabrica de Chibrituri nr. 9-11, Sector 5, București  
Cod fiscal: 4433953



www.sector5.ro

E-mail: primarie@sector5.ro

Tel.: 021.314.46.80 / 021.314.43.18 / 021.311.04.65



SMC SR EN ISO 9001:2015  
NR. CERTIFICAT UIG-1014-EN-996



ISO 37001  
L-C (Certification)  
NR. CERTIFICAT 400683

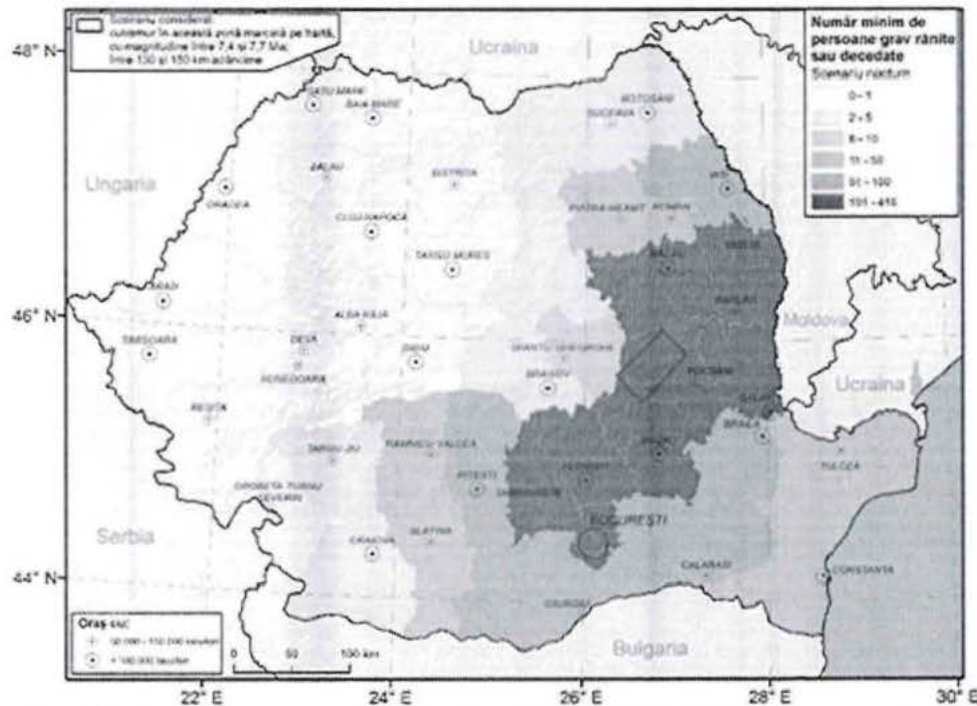

Fig. 23. Număr minim de persoane grav rănite sau decedate la nivel de județ, ca urmare a unui seism în zona marcată pe hartă, cu magnitudinea între 7,4 și 7,7 MW, la adâncimi între 130 și 150 km

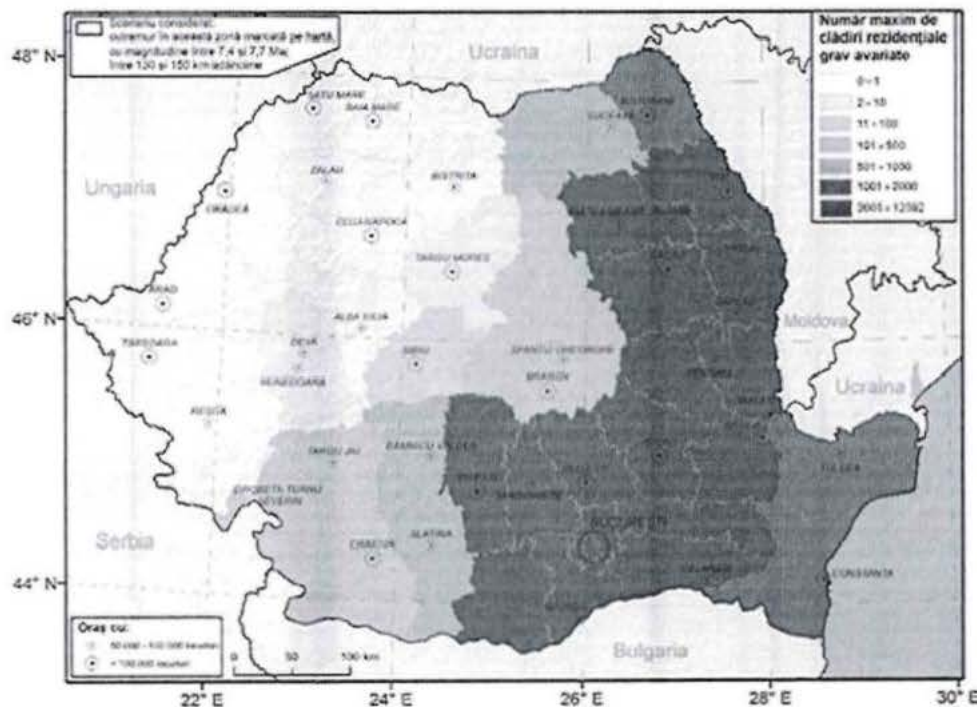

Fig. 24. Număr maxim de clădiri rezidențiale grav avariate la nivel de județ, ca urmare a unui seism în zona marcată pe hartă, cu magnitudinea între 7,4 și 7,7 MW, la adâncimi între 130 și 150 km



# SECTORUL 5 AL MUNICIPIULUI BUCUREȘTI

Strada Fabrica de Chibrituri nr. 9-11, Sector 5, București  
Cod fiscal: 4433953



www.sector5.ro

E-mail: primarie@sector5.ro

Tel.: 021.314.46.80 / 021.314.43.18 / 021.311.04.65



SMC SR EN ISO 9001:2015  
NR. CERTIFICAT UIG-1014-EN-996



ISO 37001  
LL-C (Certification)  
NR. CERTIFICAT 400683

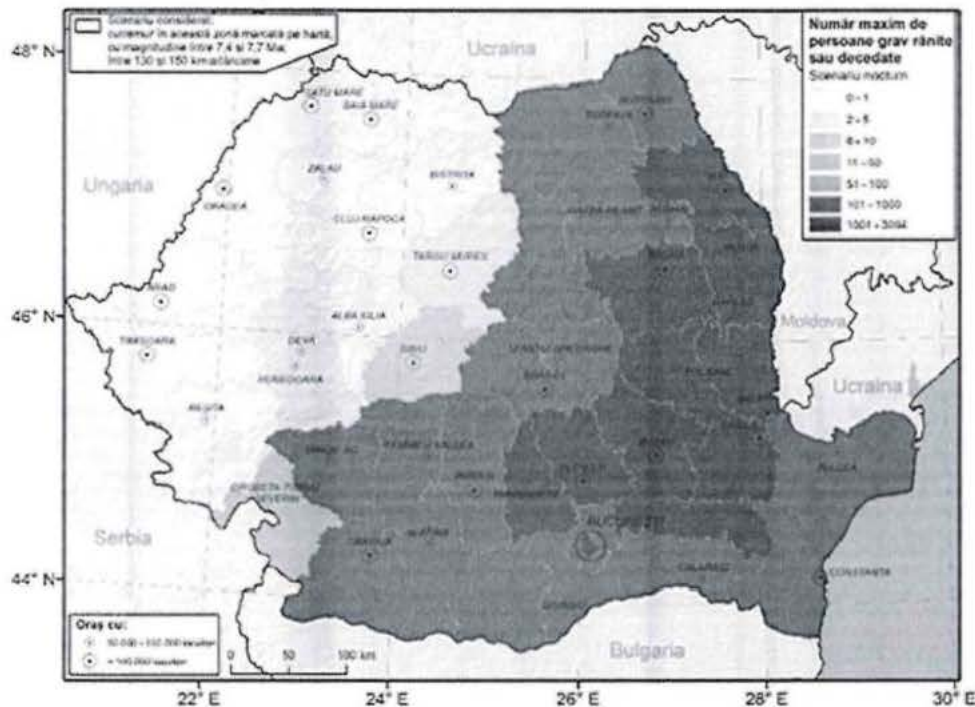

Fig. 25. Număr maxim de persoane grav rănite sau decedate la nivel de județ, ca urmare a unui seism în zona marcată pe hartă, cu magnitudinea între 7,4 și 7,7 MW, la adâncimi între 130 și 150 km

În acest scenariu, conform planului la nivelul Municipiului București, efectele seismului pot fi resimțite în 32 de județe și Municipiul București. Conform estimărilor realizate, la nivel național numărul maxim de clădiri rezidențiale grav avariate poate fi de peste 95.000, iar numărul maxim de persoane grav rănite sau decedate poate fi de peste 28.000. În București, numărul de clădiri rezidențiale grav afectate poate fi între 430 și 2.608, iar în Județul Ilfov între 362 și 2.448. Aceste estimări au fost realizate cu ajutorul versiunii 3 a Sistemului de Estimare Rapidă a Pagubelor Generate de Cutremure în România (SeisDaRo), administrat de către Institutul Național de Cercetare-Dezvoltare pentru Fizica Pământului (INCDFP), dar conțin și date din cadrul scenariilor de seism elaborate în cadrul Proiectului Ro-Risk (2017), de către Universitatea Tehnică de Construcții București, Institutul Național de Cercetare-Dezvoltare în Construcții, Urbanism și Dezvoltare Teritorială Durabilă (URBAN-INCERC) și INCDFP.



# SECTORUL 5 AL MUNICIPIULUI BUCUREȘTI

Strada Fabrica de Chibrituri nr. 9-11, Sector 5, București  
Cod fiscal: 4433953



www.sector5.ro

E-mail: primarie@sector5.ro

Tel.: 021.314.46.80 / 021.314.43.18 / 021.311.04.65



SMC SR EN ISO 9001:2015  
NR. CERTIFICAT UIG-1014-EN-996



ISO 37001  
L-C (Certification)  
NR. CERTIFICAT 400683

## Scenariul 1C: magnitudine foarte mare (între 7,3 și 7,5 MW), între 130 și 150 km adâncime

În cadrul acestui scenariu au fost analizate efectele posibile în cazul producerii unui seism de adâncime intermediară între 130 și 150 km având magnitudinea foarte mare și epicentrul în județul Buzău.

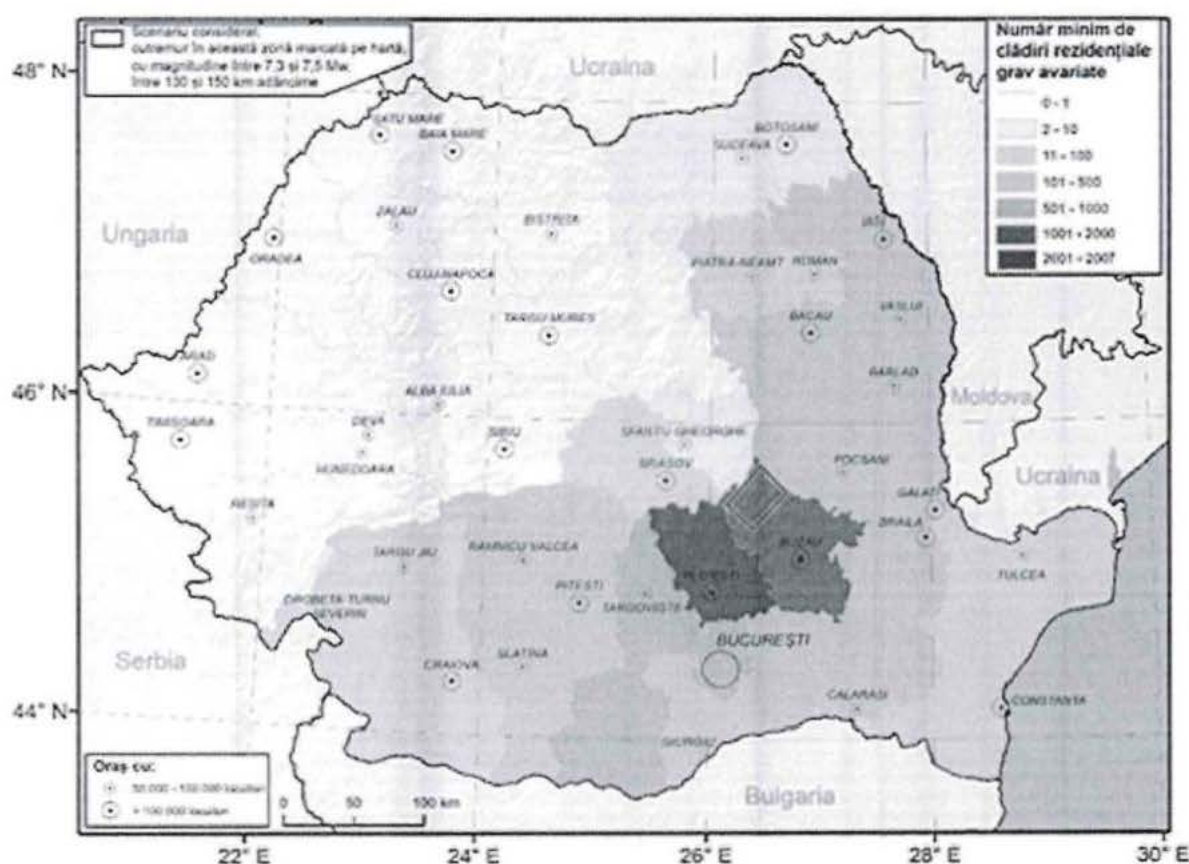

Fig. 26. Număr minim de clădiri rezidențiale grav avariate la nivel de județ, ca urmare a unui seism în zona marcată pe hartă, cu magnitudinea între 7,3 și 7,5 MW, la adâncimi între 130 și 150 km



# SECTORUL 5 AL MUNICIPIULUI BUCUREȘTI

Strada Fabrica de Chibrituri nr. 9-11, Sector 5, București  
Cod fiscal: 4433953



www.sector5.ro

E-mail: primarie@sector5.ro

Tel.: 021.314.46.80 / 021.314.43.18 / 021.311.04.65



SMC SR EN ISO 9001:2015  
NR. CERTIFICAT UIG-1014-EN-996



ISO 37001  
LL-C (Certification)  
NR. CERTIFICAT 406683

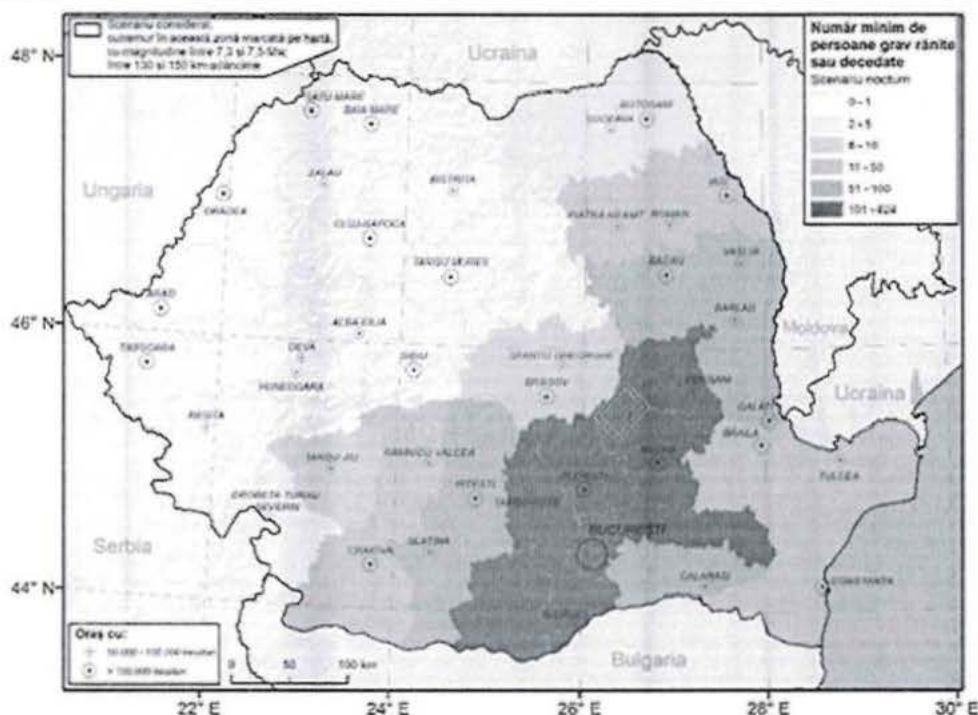

Fig. 27. Număr minim de persoane grav rănite sau decedate la nivel de județ, ca urmare a unui seism în zona marcată pe hartă, cu magnitudinea între 7,3 și 7,5 MW, la adâncimi între 130 și 150 km

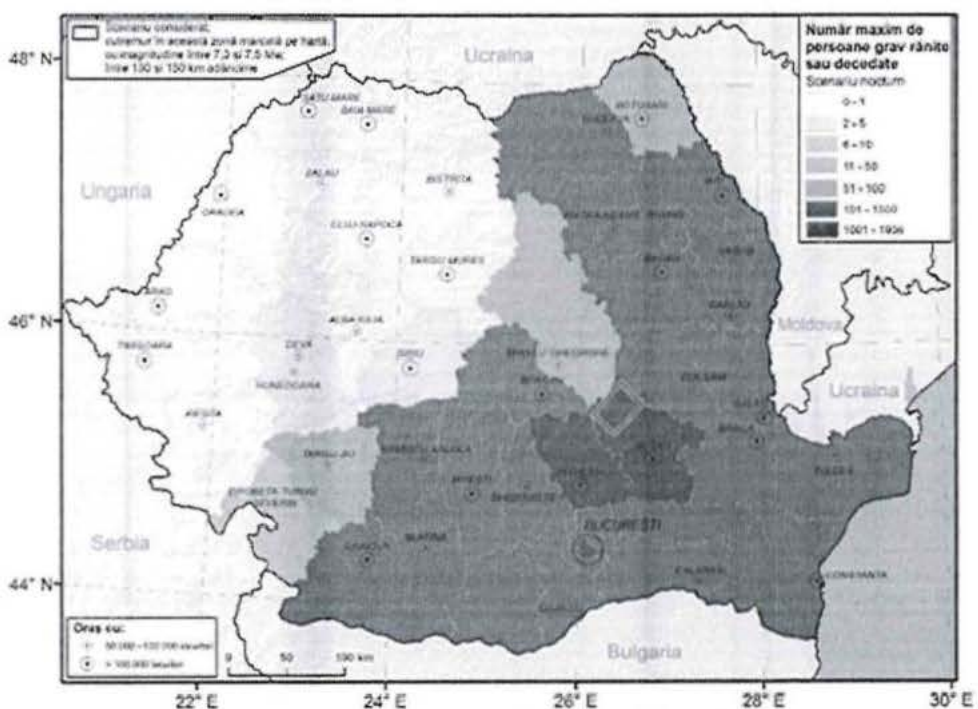

Fig. 28. Număr maxim de persoane grav rănite sau decedate la nivel de județ, ca urmare a unui seism în zona marcată pe hartă, cu magnitudinea între 7,3 și 7,5 MW, la adâncimi între 130 și 150 km



# SECTORUL 5 AL MUNICIPIULUI BUCUREȘTI

Strada Fabrica de Chibrituri nr. 9-11, Sector 5, București  
Cod fiscal: 4433953



www.sector5.ro

E-mail: primarie@sector5.ro

Tel.: 021.314.46.80 / 021.314.43.18 / 021.311.04.65



SMC SR EN ISO 9001:2015  
NR. CERTIFICAT UIG-1014-EN-996



ISO 37001  
LL-C (Certification)  
NR. CERTIFICAT 400683

În acest scenariu, așa cum se regăsește și în planul la nivelul Municipiului București, efectele seismului pot fi resimțite în 30 de județe și Municipiul București. Conform estimărilor realizate, la nivel național numărul maxim de clădiri rezidențiale grav avariate poate fi de peste 52.000, iar numărul maxim de persoane grav rănite sau decedate poate fi de peste 14.000. În București, numărul de clădiri rezidențiale grav afectate poate fi între 667 și 1.774, iar în Județul Ilfov între 550 și 1.655. Aceste estimări au fost realizate cu ajutorul versiunii 3 a Sistemului de Estimare Rapidă a Pagubelor Generate de Cutremure în România (SeisDaRo), administrat de către Institutul Național de Cercetare-Dezvoltare pentru Fizica Pământului (INCDFP), dar conțin și date din cadrul scenariilor de seism elaborate în cadrul Proiectului Ro-Risk (2017), de către Universitatea Tehnică de Construcții București, Institutul Național de Cercetare-Dezvoltare în Construcții, Urbanism și Dezvoltare Teritorială Durabilă (URBAN-INCERC) și INCDFP.

## Efecte posibile

În cazul producerii unui seism cu impact major pot fi afectate:

- a) **Populația și bunurile** sale mobile și imobile;
- b) **Construcții:** clădiri de locuit (individuale și colective), clădiri de interes și utilitate publică, clădiri pentru învățământ și socio-culturale, clădiri administrative/birouri, clădiri cu destinații tehnice (stații electrice 110kV/MT, puncte de conexiune și puncte de alimentare) clădiri cu destinații turistice (hoteluri, moteluri etc.), clădiri cu destinație comercială, clădiri cu destinație sanitară etc.
- c) **Infrastructura** de transport rutier, feroviar (exclusiv metroul de pe raza Sectorului 5);
- d) **Rețelele electrice** de transport și distribuție a energiei electrice, gaze, sursele și sistemele de alimentare cu apă, sistemul de canalizare;
- e) **Rețele de comunicații și tehnologia informației;**
- f) **Activități social – economice.**

Efectele posibile ale unui seism cu impact major țin seama de caracteristicile acestuia (magnitudine, epicentrul, adâncimea de producere, caracteristicile solului etc.), raportate la o serie de aspecte legate în principal de infrastructura de construcții din zonele afectate, densitatea demografică, raportul dintre zonele urbane-rurale, gradul de pregătire a populației din zonă, capacitatea de relocare, capacitatea de intervenție etc.



# SECTORUL 5 AL MUNICIPIULUI BUCUREȘTI

Strada Fabrica de Chibrituri nr. 9-11, Sector 5, București  
Cod fiscal: 4433953



www.sector5.ro

E-mail: primarie@sector5.ro

Tel.: 021.314.46.80 / 021.314.43.18 / 021.311.04.65



SMC SR EN ISO 9001:2015  
NR. CERTIFICAT UIG-1014-EN-996



ISO 37001  
I-C (Certification)  
NR. CERTIFICAT 400683

## 3.1. Amenințări

Caracteristicile seismelor de pământ din România raportate la vulnerabilitățile identificate evidențiază amenințările cărora trebuie să le facem față, după cum urmează:

### a) Prăbușirea/avarierea gravă a locuințelor cu efecte asupra populației (decedați, răniți, dispăruți și persoane sinistrate)

În funcție de ipotezele și scenariile analizate se poate aprecia faptul că seismele de adâncime intermediară, datorită modului de propagare a undelor seismice pot genera efecte distructive pe o suprafață foarte extinsă (de până la câteva sute de km depărtare) cu un număr însemnat de persoane afectate (decedate, rănite, dispărute, sinistrate).

Totodată, seismele crustale (de suprafață) pot provoca distrugerii considerabile în zona epicentrală, chiar și la magnitudini medii ( $M_w=5-6$ ), dar atenuarea rapidă a undelor seismice face ca zona afectată să aibă dimensiuni mai reduse și în consecință numărul persoanelor afectate este mai redus.

La nivelul Sectorului 5 al Municipiului București a fost realizată o listă centralizată a clădirilor încadrate în clase de risc seismic (Anexa nr. 8), prin extragerea informațiilor din lista la nivelul întregului municipiu (listă întocmită de Primăria Municipiului București). Este necesar a fi menționat faptul că lista nu cuprinde totalitatea clădirilor vulnerabile seismic din București și implicit din Sectorul 5, fiind necesară o expertiză mult mai detaliată, în primul rând a clădirilor de înălțime mare și medie (cel puțin 3 etaje) construite înainte de 1963 – categorie dovedită în timpul seismelor anterioare ca prezentând un risc seismic ridicat. Din lista de la nivelul Sectorului 5 (a se vedea Harta nr. 1) au rezultat:

- 34 imobile încadrate în **clasa I** de risc seismic, dintre care:
  - toate cele 34 construite înainte de anul 1963, 24 dintre acestea cu cel puțin 3 etaje;
- 22 imobile încadrate în **clasa a II-a** de risc seismic, dintre care:
  - 20 construite înainte de anul 1963, 12 dintre acestea cu cel puțin 3 etaje;
- 11 imobile încadrate în **clasa a III-a** de risc seismic, dintre care:
  - 9 construite înainte de anul 1963, 4 dintre acestea cu cel puțin 3 etaje;
- 121 imobile încadrate în **categoriile de urgență (U1, U2, U3)**, dintre care:
  - 107 construite înainte de anul 1963, 54 dintre acestea cu cel puțin 3 etaje.



## SECTORUL 5 AL MUNICIPIULUI BUCUREȘTI

Strada Fabrica de Chibrituri nr. 9-11, Sector 5, București  
Cod fiscal: 4433953



www.sector5.ro

E-mail: primarie@sector5.ro

Tel.: 021.314.46.80 / 021.314.43.18 / 021.311.04.65



SMC SR EN ISO 9001:2015  
NR. CERTIFICAT UIG/1014-EN-996



ISO 37001  
(I-C (Certification))  
NR. CERTIFICAT 400883

### b) Prăbușirea/avarierea gravă a unor clădiri de utilitate publică

În raport de epicentru, intensitate și adâncime un seism major poate afecta clădirile de utilitate publică în care se desfășoară activități de interes public național, județean sau local sau în care se desfășoară activități comerciale, social-culturale, de învățământ, educație, asistență medicală, sportive, financiarbancare, de cazare și alimentație publică, prestări de servicii și altele asemenea, precum și operatorii economici sursă de risc.

### c) Suprasolicitarea sistemului medical

Sistemul medical va fi puternic perturbat ca urmare a numărului mare de persoane care necesită internare din cauza fracturilor, arsurilor, intoxicațiilor, leziunilor multiple, cu efecte asupra:

- organizării triajului medical în unitățile de primiri urgente;
- asigurării numărului de paturi, în contextul în care, gradul zilnic de ocupare a unităților spitalicești este ridicat, iar unele unități sanitare vor deveni nefuncționale;
- activității de asistență medicală de urgență prespitalicească și prim ajutor calificat prin mobilizarea regională sau națională a echipajelor SMURD și SAJ, precum și prin posibila afectare a infrastructurii de transport și telecomunicații;
- asigurării stocurilor necesare de sânge și derivate din sânge, materiale sanitare și medicamente;
- uzurii morale și psihice a personalului medical.

### d) Efectele negative asupra utilităților publice esențiale: apă, gaze, energie, sistem de canalizare, comunicații, agent termic

Se vor face resimțite în majoritatea localităților urbane, timpul estimat pentru remediere, în funcție de gradul de afectare și fondurile financiare și resursele logistice avute la dispoziție, fiind, după caz, cuprins între:

- 1 și 45 zile pentru asigurarea alimentării cu gaze;
- 1 și 45 zile pentru asigurarea alimentării cu apă;
- 1 și 60 zile pentru asigurarea alimentării cu energie electrică;
- 1 și 31 zile pentru refacerea sistemelor de apă-canal;
- 1 și 45 zile pentru asigurarea legăturilor de comunicații telefonice, rețelelor și serviciilor de comunicații și tehnologia informației;
- 1 și 27 zile pentru refacerea sistemelor de alimentare cu agent termic.



# SECTORUL 5 AL MUNICIPIULUI BUCUREȘTI

*Strada Fabrica de Chibrituri nr. 9-11, Sector 5, București*  
*Cod fiscal: 4433953*



www.sector5.ro

E-mail: primarie@sector5.ro

Tel.: 021.314.46.80 / 021.314.43.18 / 021.311.04.65



SMC SR EN ISO 9001:2015  
NR. CERTIFICAT UIG-1014-EN-996



ISO 37001  
LL-C (Certification)  
NR. CERTIFICAT 400683

## **e) Avarierea sau distrugerea elementelor de infrastructură a transportului**

Timpul estimat pentru refacere pentru avarierea sau distrugerea elementelor de infrastructură a transportului este dependent de gradul de afectare și de necesarul de fonduri financiare și resurse logistice, fiind cuprins între:

- 7 și 138 zile, perioadă necesară pentru refacerea podurilor distruse/avariate;
- 7 și 110 zile, perioadă necesară pentru refacerea șoselelor distruse/avariate;
- 5 și 60 zile, perioadă necesară pentru refacerea pistelor de aterizare de pe aeroporturi;
- 2 și 45 zile, perioadă necesară pentru refacerea construcțiilor din incinta porturilor;
- 3 și 200 zile, perioadă necesară pentru refacerea infrastructurii de căi ferate.

## **f) Producerea de efecte secundare cu impact asupra vieții, proprietății și mediului**

- incendii / explozii;
- accident nuclear și/sau urgență radiologică și accidente chimice;
- poluări marine în zona costieră sau ale cursurilor de apă interioare;
- accidente pe căile de transport, la lucrările hidrotehnice, avarii, explozii și incendii în industrie;
- avarii grave la magistralele de transport gaze, produse petroliere, energie electrică;
- alunecări și prăbușiri de teren;
- avarii grave la sistemele informatice și de comunicații;

## **g) Afectarea vieții sociale și economice**

- întreruperea temporară a activităților școlare, comerciale, economice etc.



# SECTORUL 5 AL MUNICIPIULUI BUCUREȘTI

*Strada Fabrica de Chibrituri nr. 9-11, Sector 5, București*  
*Cod fiscal: 4433953*



www.sector5.ro

E-mail: primarie@sector5.ro

Tel.: 021.314.46.80 / 021.314.43.18 / 021.311.04.65



SMC SR EN ISO 9001:2015  
NR. CERTIFICAT UIG-1014-EN-996



ISO 37001  
LL-C (Certification)  
NR. CERTIFICAT 400683

## SECȚIUNEA A 2-A ANALIZA RISCURILOR TEHNOLOGICE

### 1. Industriale

Pe raza administrativă a Sectorului 5, nu sunt înregistrați operatori economici care desfășoară activități ce prezintă pericole de accidente majore, în care sunt implicate substanțe periculoase, care se supun prevederilor *H.G. nr. 804/2007 privind controlul asupra pericolelor de accident major în care sunt implicate substanțe periculoase.*

### 2. Explozii/accidente/avarii în prezența transporturilor substanțelor chimice periculoase

Dezvoltarea economică a Municipiului București, a dus la apariția operatorilor economici care utilizează în procesul producției substanțe periculoase, existând riscul producerii de accidente în care sunt implicate aceste substanțe, putând afecta populația aflată în zonele de acțiune ale substanței. Aceste accidente se pot produce și la autospecialele pentru transportul substanțelor periculoase ce se află în tranzit pe raza Sectorului 5.

Materialele periculoase se transportă, în principiu, pe șoseaua de centură a capitalei, dar pot fi folosite și principalele artere din Sectorul 5, astfel:

- Sos. Alexandriei; Calea Rahovei; Sos. Bucuresti Magurele; Str. Antiaeriană; Calea 13 Septembrie; Str. Mihail Sebastian; Calea Ferentari; Prelungirea Ferentari; Bd. Pieptănari; Sos. Viilor; Bd. Nașunilor Unite; Bd. Libertății; Str. Izvor; Str. B.P.Hasdeu; Sos. Panduri; Bd. Tudor Vladimirescu; Bd. George Coșbuc etc.

Substanțele transportate sunt în special deșeuri sub formă de uleiuri uzate și cianuri, dar pot fi și autospeciale pentru realimentarea stațiilor de distribuție a carburanților pentru autoturisme.

În cazul producerii accidentelor în care sunt implicate cisterne ce transportă substanțe periculoase, alte cauze pot fi defecțiunile la instalațiile aferente care determină scurgeri sau scăpări în atmosferă și astfel, inițierea de incendii, explozii, contaminare chimică.

### 3. Riscuri nucleare

Sectorul 5 al Municipiului București se află la o distanță de aproximativ 155 km de Centrala nucleară de la Cernavodă, la aproximativ 195 km de Centrala nucleară de la Kozloduy (Bulgaria) și la aproximativ 750 km de Centrala nucleară de la Zaporojie (Ucraina). Nu se încadrează în zona cu efecte imediate în caz de accident nuclear. Totuși, în situația depistării unor creșteri ale valorilor



# SECTORUL 5 AL MUNICIPIULUI BUCUREȘTI

Strada Fabrica de Chibrituri nr. 9-11, Sector 5, București  
Cod fiscal: 4433953



www.sector5.ro

E-mail: primarie@sector5.ro

Tel.: 021.314.46.80 / 021.314.43.18 / 021.311.04.65



SMC SR EN ISO 9001:2015  
NR. CERTIFICAT UIG-1014-EN-998



ISO 37001  
(L-C) (Certification)  
NR. CERTIFICAT 400683

radiațiilor la una dintre aceste centrale nucleare, în urma monitorizărilor realizate de Agenția Națională pentru Protecția Mediului, populația va fi îndrumată de către autoritățile publice centrale și locale în vederea luării celor mai bune decizii pentru protecția radiologică.

#### 4. Prăbușiri de construcții, instalații și amenajări

Factorii determinanți sau favorizanți pentru producerea prăbușirii unor construcții și instalații sunt:

- Producerea unor furtuni puternice (tornade, viscole, grindină);
- Seisme;
- Viteza vântului foarte mare;
- Modificări defavorabile efectuate în structura de rezistență;
- Vibrații și șocuri dinamice frecvente;
- Structuri de rezistență avariate și neconsolidate;
- Elemente portante nerezistente la înmuiere.

#### 5. Eșecul utilităților publice

##### 5.1. Rețeaua de apă potabilă

Punctele vulnerabile ale rețelei de apă sunt reprezentate de stațiile de repompare, cu hidrofor în funcțiune, precum și instalația pentru distribuirea apei, deteriorată parțial din cauza vechimii și gradului de uzură, din cadrul Apa Nova București. În cazul producerii unui seism, rețeaua poate suferi defecțiuni, existând posibilitatea de oprire a alimentării cu apă potabilă către populație. De asemenea, apa potabilă poate fi raționalizată pe perioadele îndelungi de secetă hidrologică, cauzând un deficit la nivelul populației sectorului.

O altă posibilă cauză de instituire a eșecului utilităților publice pentru apa potabilă, o constituie contaminarea apei potabile existente în rețea, urmare unei avarii. Acest lucru ar impune sistarea temporară a alimentării cu apă.



# SECTORUL 5 AL MUNICIPIULUI BUCUREȘTI

*Strada Fabrica de Chibrituri nr. 9-11, Sector 5, București*  
*Cod fiscal: 4433953*



www.sector5.ro

E-mail: primarie@sector5.ro

Tel.: 021.314.46.80 / 021.314.43.18 / 021.311.04.65



SMC SR EN ISO 9001:2015  
NR. CERTIFICAT UIG-1014-EN-996



ISO 37001  
LL-C (Certification)  
NR. CERTIFICAT 400683

## 5.2. Rețeaua de canalizare

Asemeni punctului anterior, rețeaua de canalizare poate întâmpina probleme majore în cazul producerii unui seism, în cazul inundațiilor abundente, ducând la posibilitatea apariției de epidemii din cauza reziduurilor. Totodată, în cazul apariției unei avarii pot avea loc contaminări pe plan local.

## 5.3. Energie electrica

Eșecul rețelei de distribuție a energiei electrice poate surveni în timpul sezonului rece, pe perioada manifestării codurilor roșii emise de Administrația Națională de Meteorologie, prin fenomenelor hidrometeorologice periculoase cum ar fi: căderile de grindină, precipitațiile sub formă solidă, depunerile solide pe conductorii aerieni. În sezonului cald, în perioadele prelungite caniculare manifestate prin cod roșu manifestat prin temperaturi extreme, vijelii și intensificări ale vântului cu caracter de rafală, conductorii se poate deteriora.

## 5.4. Rețeaua de termoficare

Ținând seama de vechimea rețelei de termoficare de pe raza Municipiului București și implicit a Sectorului 5, posibilele avarii la rețea pot avea loc frecvent. În actualul context, asigurarea agentului termic către populația sectorului poate fi deficitară, riscul cel mai mare putând atinge maximum pe timpul semestrului rece (lunile octombrie – martie), când temperaturile minime pot avea valori negative. În acest sens, se impune înlocuirea și reabilitarea conductelor vechi cu conducte noi preizolate, pentru a elimina pe o perioadă îndelungată de timp producerea avariilor și la rețelele primare, dar și la cele secundare pentru întregul traseu.

## 6. Muniția neexplodată

Deoarece în intervalul anual 1970 – 1990 municipiul București a cunoscut o puternică dezvoltare economică (în special o dezvoltare teritorială) și ținând cont de participarea României la cele două Războaie Mondiale, având în vedere faptul că, pe raza administrativ – teritorială a Sectorului 5, se regăsesc suprafețe extinse de terenuri neconstruite, în cazul excavării pământului există posibilitatea depistării munițiilor neexplodate.



# SECTORUL 5 AL MUNICIPIULUI BUCUREȘTI

Strada Fabrica de Chibrituri nr. 9-11, Sector 5, București  
Cod fiscal: 4433953



www.sector5.ro

E-mail: primarie@sector5.ro

Tel.: 021.314.46.80 / 021.314.43.18 / 021.311.04.65



SMC SR EN ISO 9001:2015  
NR. CERTIFICAT UIG-1014-EN-996



ISO 37001  
L-C (Certification)  
NR. CERTIFICAT 400683

## SECȚIUNEA A 3-A ANALIZA RISCURILOR BIOLOGICE

Surse de risc biologic existente pe raza Sectorului 5 dar și în zonele limitrofe acestuia sunt:

- operatorii economici care prelucrează și fabrică produse alimentare de origine animală, precum și localitățile unde există populație de animale, păsări, obiective de creștere și valorificare a animalelor;
- depozitele necontrolate de la periferia sectorului (limita cu județul Ilfov, orașele Măgurele și Bragădiru;
- căile rutiere – șosele, drumuri – către sectorul 5 pe care mijloacele de transport pot deveni surse de risc traversând o zonă infectată (contaminată).
- locurile de depozitare ale gunoaielor de grajd, dejecții, etc., fermele de creștere a animalelor și păsărilor, precum și cele existente în gospodăriile individuale;
- animalele, păsările și produsele alimentare de origine animală din import, posibile purtătoare de agenți patogeni sau toxine;
- oglinzile de apă ale râului Dâmbovița;
- subsolurile blocurilor și ale altor construcții cu inundații de lungă durată;
- câinii fără stăpân de pe teritoriu;
- șobolanii și alte tipuri de rozătoare mici;
- sacrificarea animalelor și comercializarea produselor în locuri inadecvate și fără aviz sanitar-veterinar;

**Instituțiile posibil generatoare de epidemii sunt:**

**6.1. Unități de cercetare-producție seruri și vaccinuri, de uz uman sau veterinar și spitale de boli infecțioase – sursa de date – Autoritatea de Sănătate Publică a Municipiului București**

Nr. crt.	Unitatea	Tipul	Adresa	Riscul potențial
1.	Institutul de Microbiologie „Dr. I. Cantacuzino”	Unitate de cercetare-producție seruri și vaccinuri	Splaiul Independenței nr. 103, sector 5	Colecție de tuplini de referință pt cercetare-diagnostic și producție
2.	Institutul de Pneumoftiziologie „Prof. Dr. Marius Nasta”	Spital de pneumoftiziologie și tuberculoză	Șos. Viilor nr. 90, sector 5	Tratamentul bolnavilor cu tuberculoză



# SECTORUL 5 AL MUNICIPIULUI BUCUREȘTI

Strada Fabrica de Chibrituri nr. 9-11, Sector 5, București  
Cod fiscal: 4433953



www.sector5.ro

E-mail: primarie@sector5.ro

Tel.: 021.314.46.80 / 021.314.43.18 / 021.311.04.65



SMC SR EN ISO 9001:2015  
NR. CERTIFICAT UIG-1014-EN-996



ISO 37001  
L-C (Certification)  
NR. CERTIFICAT 400683

În unitatea de cercetare-producție a serurilor și vaccinurilor sunt stocate tulpini microbiene de referință necesare atât producției de vaccinuri cât și diagnosticelor bacteriologice. Toate deșeurile cu potențial periculos rezultate din activitatea acestei unități sunt total neutralizate înainte de evacuare.

În cele unitatea sanitară de tip spitalicesc se asigură izolarea și tratarea surselor eliminatoare. Deșeurile cu potențial infecțios sunt neutralizate înainte de evacuare atât prin stațiile de epurare cât și prin sistemele locale de autoclavare.

## 6.2. Spitale/Institute (atât cele de stat cât și cele private) care au laborator de microbiologie și Laboratoarele de microbiologie autonome (atât cele de stat cât și cele private) – sursa de date – Autoritatea de Sănătate Publică a Municipiului București

În aceste unități, laboratoarele de microbiologie nu dețin și nu stochează tulpini bacteriene de referință și nu fac studii de cercetare. Deșeurile cu potențial infecțios sunt neutralizate conform legislației în vigoare.

### a) Spitale/Institute

Nr. crt.	Denumire unitate	Adresa
1	Spitalul Clinic „Dr. Theodor Burghele”	Șos. Panduri nr. 20, sector 5
2	Spitalul Universitar de Urgență București	Splaiul Independenței nr. 169, sector 5

### b) Laboratoare microbiologie

Nr. crt.	Denumire unitate	Adresa
1.	SC „Clinica LIL MED” SRL	Str. Suzana nr. 7, sector 5
2.	SC „THEAFARM-LABORATOR CLINIC” SRL	Str. Mărgeanului nr. 24, sector 5
3.	SC „Centrul Medical ROMAR” SRL	Șos. Viilor nr. 90, sector 5
4.	CMI- Dr. Stoica Florisanda	Str. Eforie nr. 4, sector 5
5.	CMI-Dr. Tudorache	Str. Malcoci nr. 4, sector 5
6.	Laborator Analize Medicale „Institutul Cantacuzino”	Splaiul Independenței nr. 103, sector 5
7.	SC „CLIN LAB INTERNATIONAL” SRL	Str. Sabinelor nr. 52, sector 5
8.	SC „VALCRI MEDICAL” SRL	Str. Coriolan Caius Nacius nr. 41, sector 5



# SECTORUL 5 AL MUNICIPIULUI BUCUREȘTI

**Strada Fabrica de Chibrituri nr. 9-11, Sector 5, București**  
**Cod fiscal: 4433953**



www.sector5.ro

E-mail: primarie@sector5.ro

Tel.: 021.314.46.80 / 021.314.43.18 / 021.311.04.65



SMC SR EN ISO 9001:2015  
NR. CERTIFICAT UIG-1014-EN-096



ISO 37001  
LL-C (Certification)  
NR. CERTIFICAT 400683

Nr. crt.	Denumire unitate	Adresa
9.	SC „MEDIC LINE” SRL	Calea 13 Septembrie nr. 194-196, sector 5
10.	SC „UROMED CENTER” SRL	Str. Circulației nr. 11-13, sector 5
11.	SC „Laboratoarele UNISIN” SRL	B-dul Tudor Vladimirescu nr. 29, sector 5
12.	SC „Cabinet Medical Dr. Frunză Michaela” SRL	Str. Vigilenței nr. 4, sector 5
13.	SC „Centrul Medical MEDICLAB” SRL	Șos. Panduri nr. 20, sector 5
14.	Laboratoare microbiologie din Institutul de Sănătate Publică București	Str. Dr. Leonte nr. 1-3, sector 5

Laboratorul de microbiologie efectuează:

- analize bacteriologice, virusologice, serologice, imunologice și parazitologice din produse biologice pentru diagnosticul bolilor transmisibile și pentru evaluarea potențialului epidemiologic;
- analize microbiologice la probe de apă, aer, alimente și factori de mediu necesare evaluării riscurilor pentru sănătate.

## SECȚIUNEA A 4-A ANALIZA RISCURILOR DE INCENDIU

Riscul de incendiu definit ca un criteriu de performanță care reprezintă probabilitatea globală de izbucnire a incendiilor determinată de interacțiunea proprietăților specifice materialelor și substanțelor combustibile cu sursele potențiale de aprindere se determină pentru spații, încăperi, compartimente de incendiu, clădiri sau instalații tehnologice. Analizarea nivelului riscului de incendiu se face diferențiat pe categorii de obiective utilizând metodologii și proceduri specifice de identificare și evaluare a acestuia.

Ca o caracteristică generală, prin identificarea și evaluarea riscului de incendiu se poate stabili deci niveluri de risc de incendiu (pentru clădiri civile), respectiv a categoriilor de pericol de incendiu (pentru construcții de producție și depozitare), în anumite împrejurări, în același timp și spațiu pe baza următorilor parametri:

- densitatea sarcinii termice și destinația/funcțiunea, la clădirile civile;
- proprietățile fizico-chimice ale materialelor și substanțelor utilizate, prelucrate, manipulate sau depozitate, natura procesului tehnologic și densitatea sarcinii termice, pentru construcțiile de producție și depozitare.



# SECTORUL 5 AL MUNICIPIULUI BUCUREȘTI

Strada Fabrica de Chibrituri nr. 9-11, Sector 5, București  
Cod fiscal: 4433953



www.sector5.ro

E-mail: primarie@sector5.ro

Tel.: 021.314.46.80 / 021.314.43.18 / 021.311.04.65



SMC SR EN ISO 9001:2015  
NR. CERTIFICAT UIG-1014-EN-996



ISO 37001  
LL-C (Certification)  
NR. CERTIFICAT 400683

În raport de acești parametri există niveluri distincte de risc de incendiu:

- **RISC FOARTE RIDICAT** (foarte mare) de incendiu asociat pericolului de explozie;
- **RISC RIDICAT** (mare) de incendiu (densitatea sarcinii termice  $>840$  Mj/mp; ex. spații pentru arhive, biblioteci, multiplicare, parcaje pentru autoturisme etc), având densitatea sarcinii termice  $>105$  Mj/mp;
- **RISC MEDIU** (mijlociu) de incendiu ( $420$  Mj/mp  $<$  densitatea sarcinii termice  $< 840$  Mj/mp), ex. centrale termice, oficii pentru prepararea mâncărurilor calde etc.;
- **RISC REDUS DE INCENDIU** (densitatea sarcinii termice  $< 420$  Mj/mp).

Condițiile (împrejurările) care pot determina și/sau favoriza inițierea, dezvoltarea și/sau propagarea unui incendiu pot fi:

- a) instalații și echipamente electrice defecte ori improvizate;
- b) receptori electrici lăsați sub tensiune, nesupravegheați;
- c) sisteme și mijloace de încălzire defecte, improvizate sau nesupravegheate;
- d) contactul materialelor combustibile cu cenușa, jarul și scânteele provenite de la sistemele de încălzire;
- e) jocul copiilor cu focul;
- f) fumatul în locuri cu pericol de incendiu;
- g) sudarea și alte lucrări cu foc deschis, fără respectarea regulilor și măsurilor specifice de P.S.I.;
- h) reacții chimice necontrolate, urmate de incendiu;
- i) folosirea de scule, dispozitive, utilaje și echipamente de lucru neadecvate, precum și executarea de operațiuni mecanice (polizare, rectificare, șlefuire etc.) în medii periculoase;
- j) neexecutarea, conform graficelor stabilite, a operațiunilor și lucrărilor de reparații și întreținere a mașinilor și aparatelor cu piese în mișcare;
- k) scurgeri (scăpări) de produse inflamabile;
- l) defecțiuni tehnice de construcții-montaj;
- m) defecțiuni tehnice de exploatare;
- n) nereguli organizatorice;
- o) explozie urmată de incendiu;
- p) trăsnet și alte fenomene naturale;
- q) acțiune intenționată;
  - riscul pentru construcții;
  - riscul industrial;



# SECTORUL 5 AL MUNICIPIULUI BUCUREȘTI

*Strada Fabrica de Chibrituri nr. 9-11, Sector 5, București*  
*Cod fiscal: 4433953*



www.sector5.ro

E-mail: primarie@sector5.ro

Tel.: 021.314.46.80 / 021.314.43.18 / 021.311.04.65



SMC SR EN ISO 9001:2015  
NR. CERTIFICAT UIG-1014-EN-996



ISO 37001  
LL-C (Certification)  
NR. CERTIFICAT 400683

- riscul de transport;
- riscul social.

Incendii se pot produce la construcții din următoarele categorii de folosință:

- a) clădiri pentru birouri și activități administrative;
- b) clădiri pentru activități financiar-bancare;
- c) clădiri pentru afaceri și comerț;
- d) clădiri pentru învățământ, știință, cultură și artă;
- e) clădiri pentru activități de ocrotire a sănătății și de asistență socială;
- f) clădiri pentru activități industriale și de producție;
- g) clădiri pentru activități turistice, destinate cazării;
- h) clădiri și construcții speciale pentru transporturi;
- i) clădiri și construcții speciale pentru telecomunicații;
- j) clădiri de locuit colective sau individuale.

Un pericol deosebit îl prezintă cartierele Ferentari și Alexandriei, unde există aglomerări de case de locuit vechi cu poduri din lemn, având încălzire cu combustibil solid, iar măsurile de apărare împotriva incendiilor sunt puține, chiar inexistente.

## SECȚIUNEA A 5-A ANALIZA RISCURILOR SOCIALE

Prin riscuri sociale se înțeleg riscuri majore care afectează un mare grup uman, acestea putând fi hazarde sau create de activitatea umană (proteste, boicoturi, schimbări regimuri politice etc.) și care au consecințe sociale (schimbări în viața omului) cu potențial catastrofic și sever. În vederea intervenției pentru contracararea și diminuarea acestora trebuie cunoscută populația expusă, trebuie să existe măsuri de acțiune imediată și trebuie cunoscute efectele riscurilor sociale.

În Sectorul 5 „riscul social” poate apărea în următoarele cazuri:

- Pe timpul marilor aglomerări de persoane:
  - Festivaluri, spectacole și competiții sportive organizate în piețe (Piața Constituției, Stadionul Cotroceni) și în parcuri (Parcul Izvor, Parcul Sebastian, Parcul Humulești, Parcul Pecineaga, Parcul Romniceanu);



# SECTORUL 5 AL MUNICIPIULUI BUCUREȘTI

Strada Fabrica de Chibrituri nr. 9-11, Sector 5, București  
Cod fiscal: 4433953



www.sector5.ro

E-mail: primarie@sector5.ro

Tel.: 021.314.46.80 / 021.314.43.18 / 021.311.04.65



SMC SR EN ISO 9001:2015  
NR. CERTIFICAT UIG-1014-EN-996



ISO 37001  
LLC (Certification)  
NR. CERTIFICAT 400683

- Pe timpul manifestărilor sociale de protest datorate stărilor de frustrare, nemulțumiri sociale și incertitudini salariale care se pot desfășura în următoarele locații:
  - În zona Palatului Parlamentului;
  - Pe marile artere de circulație (Șos. Cotroceni, Calea 13 Septembrie, Bulevardul Eroilor etc.);
  - În zona ministerelor și ambasadelor;
  
- Pe timpul manifestărilor ale unor mase de oameni cu nivel de trai redus (acutizare tensiuni) în zonele defavorizate ale Municipiului București – Ferentari / Zăbrăuți, Prelungirea Ferentari / Iacob Andrei.

## SECȚIUNEA A 6-A ANALIZA ALTOR TIPURI DE RISCURI

### 1. Căderea necontrolată a sateliților sau a corpurilor unor rachete de pe orbita Pământului

Având în vedere progresul tehnologic din ultimele două decenii, caracterizat prin lansarea pe orbita joasă, geostaționară sau medie a planetei, a sateliților de telecomunicații, de supraveghere, meteorologici și de cercetare, precum și apariția mai multor evenimente de coliziune între aceștia, rezultând în intrarea în atmosferă a corpurilor sateliților este necesar a fi luate în vedere riscurile asociate unor distrugerii ceea ce ar genera pagube materiale însemnate sau pierderi de vieți omenești.

Cel mai recent eveniment, produs în data de 8 spre 9 mai 2021, în urma lansării unei rachete chinezești, a constat în reîntrarea în atmosfera terestră a unui modul cu o masă de aproximativ 10 – 18 tone. Aparatul de zbor, care a suferit o dezintegrare parțială, a trecut peste Oceanul Atlantic, Peninsula Iberică, Marea Mediterană și Peninsula Arabică, prăbușindu-se în apropierea insulelor Maldive (la vest), în Oceanul Indian.

Probabilitatea prăbușirii unor asemenea obiecte a crescut în ultimii ani, prin amplificarea cursei spațiale a marilor companii de inginerie spațială, existând aproximativ 6000 de reîntrări necontrolate în atmosferă a unor obiecte de mari dimensiuni, în 60 de ani de zboruri spațiale.

### 2. Căderi de obiecte cosmice

Aceste căderi de obiecte cosmice pot consta în pierderi de vieți omenești și/sau pierderi materiale generate de impactul produs asupra pământului prin prăbușire a unor meteoriți sau comete.



# SECTORUL 5 AL MUNICIPIULUI BUCUREȘTI

Strada Fabrica de Chibrituri nr. 9-11, Sector 5, București  
Cod fiscal: 4433953



www.sector5.ro

E-mail: primarie@sector5.ro

Tel.: 021.314.46.80 / 021.314.43.18 / 021.311.04.65



SMC SR EN ISO 9001:2015  
NR. CERTIFICAT UIG-1014-EN-896



ISO 37001  
LL-C (Certification)  
NR. CERTIFICAT 400683

Efectele se manifestă asupra geologiei suprafeței de impact, compoziției biochimice a habitatului natural, modificări climatologice și ale compoziției aerului prin creșterea cantității de praf și alți compuși.

Predictibilitatea se poate realiza după frecvența statistică a accidentelor cosmice de acest fel, monitorizarea activității cosmice din sistemul nostru solar, cu precădere din proximitatea planetei noastre, calculului de probabilitate matematic în funcție de legile fizicii mecanice și termodinamice.

Măsurile de pregătire preeveniment constau în evacuarea populației din zona de potențial risc, iar măsurile post eveniment, în izolarea zonei și cautarea eventualelor victime de specialiști cu dotări specifice. Măsurile în timpul evenimentului nu sunt oportune (Dragomir, 2009).

## Bibliografie

Dragomir, C. (2009). *O socioantropologie a dezastrelor naturale*. Iași: Editura Lumen.



# SECTORUL 5 AL MUNICIPIULUI BUCUREȘTI

Strada Fabrica de Chibrituri nr. 9-11, Sector 5, București  
Cod fiscal: 4433953



www.sector5.ro

E-mail: primarie@sector5.ro

Tel.: 021.314.46.80 / 021.314.43.18 / 021.311.04.65



SMC SR EN ISO 9001:2015  
NR. CERTIFICAT UIG-1014-EN-096



ISO 37001  
U-C (Certification)  
NR. CERTIFICAT 400883

## CAPITOLUL IV. Acoperirea riscurilor

### SECȚIUNEA 1 CONCEPȚIA DESFĂȘURĂRII ACȚIUNILOR DE PROTECȚIE-INTERVENȚIE

Elaborarea concepției de desfășurare a acțiunilor de protecție-intervenție constă în stabilirea etapelor și fazelor de intervenție, în funcție de evoluția probabilă a situațiilor de urgență, definirea obiectivelor, crearea de scenarii pe baza acțiunilor de dezvoltare, a premiselor referitoare la condițiile viitoare (completarea alternativelor față de obiectivele urmărite, identificarea și alegerea alternativei de acțiune optime și care recomandă planul de acțiune ce urmează să fie aplicat), selectarea cursului optim de acțiune și stabilirea dispozitivului de intervenție, luarea deciziei și precizarea/transmiterea acesteia la structurile proprii și celor de cooperare.

a) Municipiul București prin particularitățile geografice, demografice, economice și sociale este expus următoarelor tipuri de riscuri:

1. Incendii;
2. Hazardele climatice din semestrul rece și semestrul cald ale anului;
3. Riscuri hidrometeorologice periculoase având ca efect producerea de inundații, secetă hidrologică, incidente/accidente la construcțiile hidrotehnice și poluări accidentale;
4. Cutremure;
5. Industriale;
6. Explozii/accidente/avarii în prezența transporturilor substanțelor chimice periculoase;
7. Prăbușiri de construcții, instalații și amenajări;
8. Eșecul utilităților publice:
  - i. Rețeaua de apă potabilă;
  - ii. Rețeaua de canalizare;
  - iii. Energie electrică;
  - iv. Rețeaua de termoficare.
9. Muniția neexplodată;
10. Riscuri sociale;
11. Căderea necontrolată a sateliților sau a corpurilor unor rachete de pe orbita Pământului;
12. Căderi de obiecte cosmice;

Acestea pot produce pierderi de vieți omenești și pagube materiale importante.



# SECTORUL 5 AL MUNICIPIULUI BUCUREȘTI

*Strada Fabrica de Chibrituri nr. 9-11, Sector 5, București*  
*Cod fiscal: 4433953*



www.sector5.ro

E-mail: primarie@sector5.ro

Tel.: 021.314.46.80 / 021.314.43.18 / 021.311.04.65



SMC SR EN ISO 9001:2015  
NR. CERTIFICAT UIG-1014-EN-998



ISO 37001  
L-C (Certification)  
NR. CERTIFICAT 400883

b) În timp de normalitate Comitetul Local pentru Situații de Urgență Sector 5, dispune de forțe și mijloace de prevenire, protecție și intervenție (conform Registrului de Capabilități din cuprinsul Anexei nr. 9).

c) Pentru prevenirea, limitarea și înlăturarea oportună a situațiilor de urgență create din cauza riscurilor specificate anterior, forțele și mijloacele îndeplinesc următoarele misiuni:

1. Monitorizarea pericolelor și riscurilor specifice, precum și a efectelor negative ale acestora;
2. Informare, înștiințare și avertizare;
3. Planificarea și pregătirea resurselor și serviciilor;
4. Comunicații și informatică;
5. Căutarea, descarcerarea, salvarea persoanelor;
6. Evacuarea persoanelor, populației sau a bunurilor periclitate;
7. Prevenirea îmbolnăvirilor în masă;
8. Neutralizarea efectelor materialelor periculoase;
9. Asigurarea transportului forțelor și mijloacelor de intervenție, persoanelor evacuate și altor resurse;
10. Efectuarea lucrărilor publice și inginerești la construcțiile, instalațiile și amenajările afectate;
11. Asigurarea apei și hranei pentru persoanele și animalele afectate sau evacuate;
12. Asigurarea cazării și adăpostirii persoanelor afectate sau evacuate;
13. Asigurarea energiei pentru iluminat, încălzire și alte utilități;
14. Menținerea și restabilirea ordinii publice;
15. Logistica intervenției;
16. Reabilitarea zonei afectate;
17. Acordarea de ajutoare de primă necesitate, despăgubiri și asistență socială și religioasă.

d) Conducerea acțiunilor de prevenire, protecție și intervenție la nivelul Sectorului 5 se realizează de către C.L.S.U. Sector 5. Cooperarea structurilor participante la acțiunile de prevenire, protecție și intervenție se realizează pe baza protocolului cadru de colaborare pentru gestionarea situațiilor de urgență.



# SECTORUL 5 AL MUNICIPIULUI BUCUREȘTI

Strada Fabrica de Chibrituri nr. 9-11, Sector 5, București  
Cod fiscal: 4433953



www.sector5.ro

E-mail: primarie@sector5.ro

Tel.: 021.314.46.80 / 021.314.43.18 / 021.311.04.65



SMC SR EN ISO 9001:2015  
NR. CERTIFICAT UIG-1014-EN-996



ISO 37001  
LL-C (Certification)  
NR. CERTIFICAT 400683

## SECȚIUNEA A 2-A ETAPELE DE REALIZARE A ACȚIUNILOR

**Principalele etape de realizare a acțiunilor în gestionarea situațiilor de urgență sunt:**

### 1. Prevenirea:

- Urmărirea evitării efectelor distructive și a apariției unor situații de urgență complementare;
- Urmărirea realizării unor măsuri și acțiuni de minimizare a vulnerabilității zonelor de risc;
- Urmărirea realizării unor măsuri și acțiuni de corecție a caracteristicilor și condițiile de funcționare-exploatare în vederea diminuării și eliminării vulnerabilității;
- Asigurarea resurselor materiale și financiare necesare gestionării situațiilor de urgență specifice tipurilor de risc;
- Planificarea acțiunilor de protecție – intervenție;
- Stabilirea regulilor de comportare pentru realizarea acțiunilor de protecție intervenție, pe etape;
- Asigurarea instruirii-pregătirii personalului din cadrul instituțiilor cu atribuții în domeniu și a populației.

### 2. Protecția:

- Asigurarea înștiințării, alarmării și informării;
- Asigurarea protecției individuale și familiale;
- Urmărirea asigurării măsurilor de protecție colectivă (de grup);
- Urmărirea asigurării acțiunilor de protecție a oamenilor, animalelor, bunurilor și valorilor materiale prin evacuare-relocare;
- Urmărirea asigurării acțiunilor și măsurilor de profilaxie în zona de risc, în vederea împiedicării și declanșării unor epidemii și/sau epizootii;
- Asigurarea asistenței psihologice în zona de risc;
- Asigurarea supravegherii și controlului situației de pericol și urgență în zona de risc;
- Asigurarea acțiunilor de cercetare-căutare;
- Urmărirea realizării măsurilor de protecție pentru animale și bunurile din gospodărire;
- Urmărirea realizării unor acțiuni de restricții și interdicții necesare în zonele de risc și de distrugeri;
- Urmărirea respectării unor reguli de comportare specifice în zonele de risc și de distrugeri.



# SECTORUL 5 AL MUNICIPIULUI BUCUREȘTI

Strada Fabrica de Chibrituri nr. 9-11, Sector 5, București  
Cod fiscal: 4433953



www.sector5.ro

E-mail: primarie@sector5.ro

Tel.: 021.314.46.80 / 021.314.43.18 / 021.311.04.65



SMC SR EN ISO 9001:2015  
NR. CERTIFICAT UIG-1014-EN-996



ISO 37001  
LL-C (Certification)  
NR. CERTIFICAT 400683

### 3. Intervenția:

- Activitatea de intervenție are loc prin Comitetul Local pentru Situații de Urgență al Sectorului 5 și Centrul Operativ cu Activitate Temporară al Sectorului 5 pentru conducerea acțiunilor unor formații de intervenție, în vederea gestionării situațiilor de urgență produse; activitatea se realizează fără înștiințare prin inițiativa proprie: prezentarea la sediul Comitetului Local pentru Situații de Urgență și organizarea acțiunilor;
- Primirea informațiilor despre producerea unei situații de urgență, înștiințarea Comitetului Municipiului București pentru Situații de Urgență și a formațiilor și agenților economici interesați și alarmarea publică;
- Organizarea intervenției;
- Desfășurarea intervenției, prin executarea acțiunilor planificate în etapa de prevenire.

### 4. Reabilitarea-restabilirea:

- Evacuarea rapidă a stabilității structurilor și stabilizarea măsurilor de intervenție în primă urgență la construcțiile vulnerabile și care prezintă pericol public;
- Nominalizarea responsabilităților în realizarea măsurilor de intervenție de primă urgență;
- Efectuarea lucrărilor publice și inginerești la construcțiile, instalațiile și amenajările afectate;

### 5. Menținerea condițiilor de siguranță

- Acordarea asistenței medicale de urgență;
- Prevenirea îmbolnăvirilor în masă;
- Paza, ordinea, îndrumarea circulației, restricții de circulație;
- Asigurarea apei și hranei pentru persoanele și animalele afectate sau evacuate;
- Acordarea de ajutoare de primă necesitate, despăgubiri și asistență socială și religioasă.



# SECTORUL 5 AL MUNICIPIULUI BUCUREȘTI

Strada Fabrica de Chibrituri nr. 9-11, Sector 5, București  
Cod fiscal: 4433953



www.sector5.ro

E-mail: primarie@sector5.ro

Tel.: 021.314.46.80 / 021.314.43.18 / 021.311.04.65



SMC SR EN ISO 9001:2015  
NR. CERTIFICAT UIG-1014-EN-996



ISO 37001  
LL-C (Certification)  
NR. CERTIFICAT 400683

## SECȚIUNEA A 3-A FAZE DE URGENȚĂ A ACȚIUNILOR

**Operațiunile de intervenție sunt executate pe faze de urgențe a acțiunilor, astfel:**

1. În **urgența I** sunt cuprinse misiunile ce se execută de către structurile specializate dispuse pe raza municipiului București, în scopul prevenirii agravării situației de urgență, limitării sau înlăturării, după caz, a consecințelor acestora, și se referă la:

- Deblocarea căilor de acces;
- Limitarea efectelor negative în cazul riscului imitent de prăbușire a unei construcții;
- Salvarea victimelor;
- Evacuarea oficialităților și cetățenilor aflați în zonele supuse riscurilor;
- Stingerea incendiilor;

2. În **urgența a II-a** se continuă acțiunile de urgența I, concentrându-se în zona/zonile în care s-au produs situația/situațiile de urgență, forțe și mijloace de intervenție și se îndeplinesc toate celelalte misiuni specifice, până la terminarea acțiunilor de intervenție.

Acestea se referă la:

- Dispersarea personalului și bunurilor proprii în afara zonelor supuse riscurilor complementare;
- Evacuarea și protejarea persoanelor surprinse de eveniment;
- Asigurarea suportului logistic;
- Constituirea rezervei de mijloace de protecție individuală și colectivă;
- Controlul și stabilirea măsurilor pentru asigurarea viabilității unor căi de comunicație, pentru transportul și accesul forțelor și mijloacelor de intervenție;

3. În cadrul **urgenței a III-a**, asigurată de două sau mai multe unități limitrofe și **urgenței a IV-a**, asigurată prin grupări operative, dislocate la ordinul inspectorului general al Inspectoratului General, în cazul unor intervenții de amploare și de lungă durată, continuă să se execute acțiunile din primele două urgențe, în funcție de momentul în care s-au declarat, cu forțe și mijloace sporite.



# SECTORUL 5 AL MUNICIPIULUI BUCUREȘTI

Strada Fabrica de Chibrituri nr. 9-11, Sector 5, București  
Cod fiscal: 4433953



www.sector5.ro

E-mail: primarie@sector5.ro

Tel.: 021.314.46.80 / 021.314.43.18 / 021.311.04.65



SMC SR EN ISO 9001:2015  
NR. CERTIFICAT UIG-1014-EN-996



ISO 37001  
L-C (Certification)  
NR. CERTIFICAT 400683

## SECȚIUNEA A 4-A ACȚIUNILE DE PROTECȚIE-INTERVENȚIE

### 1. Informare

Informarea președintelui Comitetului Local pentru Situații de Urgență al Sectorului 5 cu privire la eminența apariției sau producerii unei situații de urgență.

Informarea se realizează de către Secretariatul Tehnic Permanent, Centrul Operativ cu Activitate Temporară – Centrul Operațional al I.S.U. B. – IF., prin dispeceratul 112 și/sau agenții economici conform funcțiilor de sprijin repartizate cu responsabilități de monitorizare a pericolelor și riscurilor specifice.

### 2. Înștiințare

Înștiințarea se realizează cu scopul de a activa:

- Secretariatul Tehnic Permanent al C.L.S.U. Sector 5;
- Centrul Operativ cu Activitate Temporară al Sectorului 5;
- Centrul Operațional al I.S.U. B-IF;
- Comitetul Municipiului București pentru Situații de Urgență;
- Comitetele locale de sector pentru situații de urgență;
- Organismele și agenții economici implicați în acțiune;
- Formațiunile destinate să intervină.

Înștiințarea se realizează la ordinul prefectului, prin Secretariatul Tehnic Permanent al I.S.U. B-IF, prin dispeceratul 112 și/sau agenții economici conform funcțiilor de sprijin repartizați cu responsabilități de monitorizare a pericolelor și riscurilor specifice.

### 3. Avertizarea populației

În scopul prevenirii instalării stării de panică și pentru a se asigura realizarea măsurilor de protecție și respectarea regulilor de comportare, populația va fi informată despre situația creată prin sisteme și mijloace tehnice de avertizare și alarmare publică.

Sistemele și mijloacele tehnice de avertizare și alarmare publică se pun în funcțiune parțial din dispeceratul 112, prin intermediul echipajelor mobile din cadrul Direcției Generale de Poliție Locală Sector 5 prin portavocele din dotare și/sau prin agenții economici, conform funcțiilor de sprijin repartizate cu responsabilități de monitorizare a pericolelor și riscurilor specifice.

Informarea se realizează la ordinul Președintelui Comitetului Local pentru Situații de Urgență sau de către persoana desemnată de acesta ca purtător de cuvânt.



# SECTORUL 5 AL MUNICIPIULUI BUCUREȘTI

*Strada Fabrica de Chibrituri nr. 9-11, Sector 5, București*  
*Cod fiscal: 4433953*



www.sector5.ro

E-mail: primarie@sector5.ro

Tel.: 021.314.46.80 / 021.314.43.18 / 021.311.04.65



SMC SR EN ISO 9001:2015  
NR. CERTIFICAT UIG-1014-EN-996



ISO 37001  
L.C. (Certification)  
NR. CERTIFICAT 400683

## 4. Căutarea, cercetarea și evaluarea efectelor negative

Acțiunea se execută în zona afectată în scopul de a stabili amploarea situației de urgență și urmările acesteia. Se execută de către formațiunile specializate, regiile autonome, poliție, unitățile militare și agenții economici. Datele obținute sunt centralizate la Secretariatul Tehnic Permanent care informează C.M.B.S.U. și raportează Centrului Operațional Național din structura I.G.S.U.

## 5. Notificarea

Activitatea de notificare se desfășoară în scopul de a informa eșalonul superior despre producerea și urmările situației de urgență. Activitatea se realizează de către Secretariatul Tehnic Permanent al comitetului, transmitându-se date cu privire la situația de urgență și, eventual, solicitându-se sprijin material, financiar sau de altă natură.

## 6. Deblocare, descarcerare și salvarea persoanelor

Acțiunea se desfășoară în zona afectată în scopul:

- Salvării victimelor din locurile în care au rămas blocate;
- Deblocarea căilor de acces pentru intervenție și evacuare;
- Asigurarea condițiilor de supraviețuire (apă, aer, hrană, prim-ajutor);
- Limitarea avariilor;
- Salvarea animalelor și a bunurilor materiale;

Acțiunea se desfășoară de către formațiuni specializate ale instituțiilor prevăzute să intervină la fiecare funcție de sprijin conform prevederilor H.G. nr. 557/2016 privind managementul tipurilor de risc.

## 7. Evacuarea persoanelor, populației sau bunurilor periclitate

Acțiunea de evacuare se execută din zonele afectate în locațiile stabilite. Pe timpul acestei activități se va urmări cu precădere:

- asigurarea protecției persoanelor cu funcții de conducere din instituțiile fundamentale ale statului în locurile în care acestea vor fi evacuate și a pazei noilor sedii de lucru, precum și a reședințelor puse la dispoziție;
- asigurarea locală a măsurilor pentru evacuare;
- evidența populației evacuate;
- asigurarea primirii și cazării persoanelor evacuate;



# SECTORUL 5 AL MUNICIPIULUI BUCUREȘTI

*Strada Fabrica de Chibrituri nr. 9-11, Sector 5, București*  
*Cod fiscal: 4433953*



www.sector5.ro

E-mail: primarie@sector5.ro

Tel.: 021.314.46.80 / 021.314.43.18 / 021.311.04.65



SMC SR EN ISO 9001:2015  
NR. CERTIFICAT UIG-1014-EN-996



ISO 37001  
LL-C (Certification)  
NR. CERTIFICAT 400683

- instalarea taberelor de sinistrați;
- recepția și depozitarea bunurilor evacuate (fiecare unitate pentru bunurile proprii);
- evacuarea animalelor;
- evacuarea valorilor culturale importante și a bunurilor de patrimoniu;
- evacuarea valorilor de tezaur;
- evacuarea spitalelor, azilurilor de bătrâni și a penitenciarelor;
- securitatea și paza zonelor evacuate și a taberelor de sinistrați;
- controlul și dirijarea circulației;
- evacuarea fondului arhivistic național.

Evacuarea se referă la persoanele rănite sau valide surprinse în zona afectată, la persoanele ale căror locuințe au fost avariate și nu mai pot fi locuite până la refacere. Acțiunea de evacuare se desfășoară pe raza capitalei, în cămine, hoteluri, complexe sportive sau alte spații în care se pot asigura condiții de cazare și hrănire, asistență medicală și socială. Acțiunile se desfășoară de către formațiunile specializate ale instituțiilor prevăzute să intervină conform funcțiilor de sprijin, repartizate cu responsabilități de monitorizare a pericolelor și riscurilor specifice.

## **8. Acordarea asisteței medicale de urgență**

Acțiunea se desfășoară în zona afectată în urma situației de urgență pentru salvarea victimelor și transportul răniților. Participă formațiuni specializate conform reparației funcțiilor de sprijin. Acestea amenajază puncte de adunare pentru răniți.

Pe timpul acestei activități se va urmări cu precădere:

- suplimentarea capacității de spitalizare;
- fiecare unitate spitalicească de urgență va urmări să externeze pacienții care pot continua tratamentul acasă, pacienții la care îngrijirile pot continua în alte unități spitalicești vor fi evacuați;
- instalarea spitalelor de campanie;
- asigurarea asisteței medicale pentru structurile de intervenție operativă;
- acordarea asisteței medicale de urgență (S.A.B.I.F., S.M.U.R.D. București etc.);
- acordarea primului ajutor premedical (echipaje de prim-ajutor de pe unitățile de descarcerare ale subunităților de pompieri);
- triaj în focar efectuate de medici de la S.A.B.I.F., și SMURD;



# SECTORUL 5 AL MUNICIPIULUI BUCUREȘTI

Strada Fabrica de Chibrituri nr. 9-11, Sector 5, București  
Cod fiscal: 4433953



www.sector5.ro

E-mail: primarie@sector5.ro

Tel.: 021.314.46.80 / 021.314.43.18 / 021.311.04.65



SMC SR EN ISO 9001:2015  
NR. CERTIFICAT UIG-1014-EN-996



ISO 37001  
I-C (Certification)  
NR. CERTIFICAT 400683

- asigurarea de medicamente și instrumentar medical; acțiunea se desfășoară în afara zonei de distrugerii cu scopul de a asigura recuperarea (însănătoșirea) victimelor, prin:
  - primirea și trierea răniților aduși de formațiunile specializate care au acordat primul ajutor premedical;
  - completarea ajutorului medical al răniților;
  - tratamentul medico-chirurgical de urgență în focar și la spital;
  - spitalizarea.

Acțiunile se desfășoară de către formațiunile specializate ale instituțiilor prevăzute să intervină, conform funcțiilor de sprijin repartizate cu responsabilități de monitorizare a pericolelor și riscurilor specifice.

## 9. Prevenirea îmbolnăvirilor în masă

Acțiunea se desfășoară în zona afectată, cât și în afara acesteia în scopul de a asigura prevenirea apariției unor epidemii sau epizootii, ca urmare a prezenței cadavrelor, reziduurilor menajere și altor factori de pericol, și constau în: dezinsecție, dezinsecție și deratizare, vaccinări și administrarea unor antidoturi, controlul și supravegherea calității surselor de apă, de alimentare și a factorilor de mediu; interdicții sau restricții de consum; declararea stării de carantină etc. Acțiunea de intervenție are loc prin intermediul echipelor specializate ale Direcției de Sănătate Publică a Municipiului București, precum și a celorlalte instituții sau societăți abilitate.

## 10. Prevenirea și stingerea incendiilor

Acțiunea se desfășoară în zona afectată în scopul de a asigura:

- prevenirea apariției unor incendii, ca urmare a avarierii/distrugerii/suprasolicității instalațiilor electrice, de gaze, sau a unor ambalaje cu materiale combustibile;
- localizarea și stingerea incendiilor apărute.

Acțiunea se organizează și conduce de către forțele specializate ale Inspectoratului pentru Situații de Urgență „Dealul Spirii” București – Ilfov.



# SECTORUL 5 AL MUNICIPIULUI BUCUREȘTI

Strada Fabrica de Chibrituri nr. 9-11, Sector 5, București  
Cod fiscal: 4433953



www.sector5.ro

E-mail: primarie@sector5.ro

Tel.: 021.314.46.80 / 021.314.43.18 / 021.311.04.65



SMC SR EN ISO 9001:2015  
NR. CERTIFICAT UIG-1014-EN-996



ISO 37001  
(L-C (Certification))  
NR. CERTIFICAT 400683

## 11. Asigurarea transportului forțelor și mijloacelor de intervenție, persoanelor evacuate și altor resurse

Acțiunea se desfășoară în zona afectată și în afara ei, astfel:

- elaborarea concepției privind variantele de transport ale demnitarilor care beneficiază de protecție și constituirea parcului de mijloace necesare realizării acesteia;
- asigurarea transportului urban necesar pentru realizarea evacuării;
- stabilirea și pregătirea punctelor de îmbarcare a evacuaților din zonele afectate, în termen de 2 ore de la declararea stării de urgență;
- realizarea graficului de transport și asigurarea mijloacelor necesare pentru efectuarea evacuării, în termen de 6 ore de la declararea stării de urgență;
- asigurarea transportului pentru persoanele și bunurile evacuate;
- supravegherea, fluidizarea și controlul circulației auto;
- controlul și evidența auto-evacuării;
- transportul forțelor și mijloacelor pentru intervenție operativă și asigurarea logistică a acestora.

Acțiunile se desfășoară de către formațiunile specializate ale instituțiilor abilitate să intervină conform funcțiilor de sprijin repartizate cu responsabilități de monitorizare a pericolelor și riscurilor specifice.

## 12. Paza, ordinea, îndrumarea circulației, restricții de circulație

Acțiunea se desfășoară în zonele afectate și în afara acestora, în locurile de adunare și cazare ale sinistraților pe itinerarele de deplasarea forțelor de intervenție, în zona de carantină, în scopul de a asigura:

- Deplasarea fluentă și rapidă a forțelor și mijloacelor de intervenție;
- Desfășurarea eficientă a acțiunilor de transport și evacuare a răniților și sinistraților;
- Interzicerea accesului în zona de restricție a persoanelor și mijloacelor neautorizate sau neimplicate în acțiunile de intervenție;
- Evitarea pericolelor de accidente de circulație;
- Înlăturarea pericolului de înstrăinare a unor bunuri sau valori materiale publice sau particulare;
- Evitarea desfășurării unor acțiuni necontrolate care ar putea spori gradul de pericol;



# SECTORUL 5 AL MUNICIPIULUI BUCUREȘTI

Strada Fabrica de Chibrituri nr. 9-11, Sector 5, București  
Cod fiscal: 4433953



www.sector5.ro

E-mail: primarie@sector5.ro

Tel.: 021.314.46.80 / 021.314.43.18 / 021.311.04.65



SMC SR EN ISO 9001:2015  
NR. CERTIFICAT UIG-1014-EN-996



ISO 37001  
LL-C (Certification)  
NR. CERTIFICAT 400683

Acțiunile se desfășoară la ordinul Comitetului Municipiului București pentru Situații de Urgență și se organizează și conduce de către: Direcția Generală de Poliție a Municipiului București, Direcția Generală de Jandarmi a Municipiului București și comandanții unităților militare venite în sprijin.

### **13. Efectuarea lucrărilor publice și ingineresti de reabilitare la construcțiile, instalațiile și amenajările efectuate**

Acțiunea se desfășoară în zona afectată, astfel:

- Evaluarea rapidă a stabilității structurilor și stabilirea măsurilor de intervenție în prima urgență la construcțiile vulnerabile și care prezintă pericol public.
- Nominalizarea responsabilităților în realizarea măsurilor de intervenție de primă urgență;
- Efectuarea lucrărilor publice și ingineresti la construcțiile, instalațiile și amenajările afectate;

Acțiunile se desfășoară de către formațiunile specializate prevăzute să intervină, conform funcțiilor de sprijin, repartizate cu responsabilități de monitorizare a pericolelor și riscurilor specifice.

### **14. Asigurarea apei și hranei pentru persoanele și animalele afectate sau evacuate**

Acțiunea se desfășoară în zona afectată și în afara ei, astfel:

- Verificarea și asigurarea apei și hranei pentru persoane;
- Verificarea și asigurarea apei și hranei pentru animale.

Acțiunile se desfășoară de către formațiunile specializate ale instituțiilor abilitate să intervină conform funcțiilor de sprijin repartizate cu responsabilități de monitorizare a pericolelor și riscurilor specifice.

### **15. Asigurarea energiei pentru iluminat, încălzire și alte utilități**

Acțiunea se desfășoară în zona afectată și în afara ei, astfel:

- Asigurarea autonomiei energetice pentru fiecare facilitate critica de răspuns la urgență, pentru minim 72 ore;
- Asigurarea energiei electrice;



# SECTORUL 5 AL MUNICIPIULUI BUCUREȘTI

Strada Fabrica de Chibrituri nr. 9-11, Sector 5, București  
Cod fiscal: 4433953



www.sector5.ro

E-mail: primarie@sector5.ro

Tel.: 021.314.46.80 / 021.314.43.18 / 021.311.04.65



SMC SR EN ISO 9001:2015  
NR. CERTIFICAT UIG-1014-EN-999



ISO 37001  
I-C (Certification)  
NR. CERTIFICAT 400683

- Refacerea operativă a avariilor produse în rețelele de transport și distribuție a energiei electrice;
- Refacerea operativă a avariilor produse în rețelele de transport și distribuție a gazelor naturale.

Acțiunile se desfășoară de către formațiunile specializate ale instituțiilor abilitate să intervină conform funcțiilor de sprijin repartizate cu responsabilități de monitorizare a pericolelor și riscurilor specifice.

## 16. Efectuarea depoluării și decontaminării CBRN

Acțiunea se desfășoară în zona afectată și în afara ei, astfel:

- Supravegherea gradului de contaminare în perimetrul raioanelor de intervenție;
- Aplicarea măsurilor de limitare a împrăștierei substanțelor poluante sau contaminatoare pentru asigurarea protecției populației surprinse în perimetrul raioanelor de intervenție;
- Efectuarea poluării și decontaminării;
- Stabilirea priorităților pentru monitorizarea gradului de contaminare și centralizare a datelor privind contaminarea teritoriului;
- Stabilirea priorităților pentru efectuarea decontaminării și depoluării;
- Asigurarea operativă a forțelor și mijloacelor de sprijin, precum și a materialelor necesare pentru realizarea decontaminării și depoluării populației căilor rutiere și clădirilor;
- Supravegherea gradului de contaminare, evaluarea efectelor asupra sănătății și monitorizarea stării de sănătate a populației;
- Efectuarea decontaminării animalelor și produselor vegetale și animale;
- Supravegherea gradului de contaminare, evaluarea efectelor asupra mediului și depoluarea cursurilor de apă.

Acțiunile se desfășoară de către formațiunile specializate ale instituțiilor abilitate să intervină conform funcțiilor de sprijin repartizate cu responsabilități de monitorizare a pericolelor și riscurilor specifice.



# SECTORUL 5 AL MUNICIPIULUI BUCUREȘTI

Strada Fabrica de Chibrituri nr. 9-11, Sector 5, București  
Cod fiscal: 4433953



www.sector5.ro

E-mail: primarie@sector5.ro

Tel.: 021.314.46.80 / 021.314.43.18 / 021.311.04.65



SMC SR EN ISO 9001:2015  
NR. CERTIFICAT UIG-1014-EN-996



ISO 37001  
LL-C (Certification)  
NR. CERTIFICAT 400603

## 17. Acordarea de ajutoare de primă necesitate, despăgubiri și asistență socială și religioasă

Acțiunea se desfășoară în zona afectată și în afara ei, astfel:

- Acordarea de ajutoare umanitare de primă necesitate pentru populația afectată – asigurarea asistenței umanitare de urgență pentru un număr de până la 5.000 de victime prin resursele și infrastructura Comitetului Local pentru Situații de Urgență Sector 5 și peste 5.000 de victime prin intermediul ajutoarelor naționale și internaționale;
- Acordarea de ajutoare și despăgubiri financiare pentru populație, agenți economici, instituții și unități administrativ-teritoriale afectate;
- Stabilirea și aplicarea măsurilor de asistență socială;
- Acordarea asistenței religioase și sociale;
- Acordarea asistenței psihologice.

Acțiunile se desfășoară de către formațiunile specializate ale instituțiilor abilitate să intervină conform funcțiilor de sprijin respartizate cu responsabilități de monitorizare a pericolelor și riscurilor specifice.

### SECȚIUNEA A 5-A INSTRUIREA

Pregătirea în domeniul situațiilor de urgență are ca scop cunoașterea și însușirea modului de acțiune în vederea asigurării protecției cetățenilor și bunurilor materiale, precum și a limitării și înlăturării urmărilor dezastrelor produse în cazul declanșării unor situații de urgență. Pregătirea în domeniul situațiilor de urgență va urmări ca la toate nivelurile să se pună accent pe organizarea și desfășurarea activităților practice și inițierea/perfecționarea participanților în aplicarea corectă și în scurt timp a măsurilor de protecție, având la bază următoarele obiective generale:

- Formarea/perfecționarea deprinderilor personalului cu atribuții în domeniu pentru gestionarea situațiilor de urgență, precum și informarea și antrenarea populației, salariaților, elevilor, studenților privind modul de protecție, acțiune și comportare în cazul producerii acestora;
- Modernizarea și diversificarea formelor și metodelor de pregătire (instruire) a personalului cu atribuții în domeniul situațiilor de urgență;
- Formarea capacității de a folosi cunoștințele în domeniul situațiilor de urgență pentru reglarea și influențarea comportamentului propriu și de grup precum și dezvoltarea spiritului de întrajutorare la elevi și studenți;



# SECTORUL 5 AL MUNICIPIULUI BUCUREȘTI

*Strada Fabrica de Chibrituri nr. 9-11, Sector 5, București*  
*Cod fiscal: 4433953*



www.sector5.ro

E-mail: primarie@sector5.ro

Tel.: 021.314.46.80 / 021.314.43.18 / 021.311.04.65



SMC SR EN ISO 9001:2015  
NR. CERTIFICAT UIG-1014-EN-996



ISO 37001  
LL-C (Certification)  
NR. CERTIFICAT 400683

- Pregătirea personalului din componența structurilor cu atribuții în domeniul situațiilor de urgență pentru îndeplinirea atribuțiilor funcționale, raportat la riscurile specifice zonei de competență;
- Amplificarea colaborării cu mass-media pentru mediatizarea activităților de protecție civilă și apărare împotriva incendiilor;
- Asigurarea angrenării tuturor factorilor de decizie, membrilor Comitetelor Locale pentru Situații de Urgență, Centrelor Operative și Celulelor de Urgență, cu ocazia exercițiilor aplicative;
- Îndeplinirea sarcinilor ce revin structurilor teritoriale pe linia implementării Legii nr. 59/2016;
- Îndeplinirea sarcinilor ce revin structurilor teritoriale pe linia transporturilor de materiale și deșeuri periculoase;
- Creșterea operativității și eficienței în intervenții a serviciilor voluntare și private pentru situații de urgență, angrenarea acestora în exerciții complexe;
- Activarea tuturor formelor și metodelor de informare publică în scopul informării corecte, oportune a cetățenilor privind riscurile în cazul producerii unor situații de urgență, măsurile tehnico-organizatorice, funcție de situația și modul de acțiune în situația producerii acestora;
- Eficientizarea îndeplinirii atribuțiilor în domeniul prevenirii producerii situațiilor de urgență și integrarea accentuată a comunităților umane, a factorilor de răspundere de la toate nivelurile în efortul de apărare a vieții, proprietății și mediului împotriva incendiilor și altor situații de urgență.



# SECTORUL 5 AL MUNICIPIULUI BUCUREȘTI

*Strada Fabrica de Chibrituri nr. 9-11, Sector 5, București*  
*Cod fiscal: 4433953*



www.sector5.ro

E-mail: primarie@sector5.ro

Tel.: 021.314.46.80 / 021.314.43.18 / 021.311.04.65



SMC SR EN ISO 9001:2015  
NR. CERTIFICAT UIG-1014-EN-996



ISO 37001  
(I-C (Certification))  
NR. CERTIFICAT 400683

## SECȚIUNEA A 6-A REALIZAREA CIRCUITULUI INFORMAȚIONAL-DECIZIONAL ȘI DE COOPERARE

Circuitul informațional – decizional (Anexa nr. 10) cuprinde ansamblul subsistemelor destinate observării detectării, măsurării, înregistrării, stocării și prelucrării datelor specifice, alarmării, notificării, culegerii și transmiterii informațiilor și a deciziilor de către factorii implicați în acțiunile de prevenire și gestionare a unei situații de urgență.

Informarea secretariatelor tehnice permanente ale comitetelor pentru situații de urgență ierarhic superioare asupra locului producerii unei situații de urgență specifică, evoluției acesteia, efectelor negative produse, precum și asupra măsurilor luate, se realizează prin rapoarte operative.

Primăriile și comitetele locale pentru situații de urgență, precum și conducerile operatorilor economic și instituțiilor amplasate în zone de risc au obligația să asigure preluarea de la stațiile centrale și locale a datelor și avertizărilor meteorologice și hidrologice, în vederea declanșării acțiunilor preventive și de intervenție.



**SECTORUL 5**  
**AL MUNICIPIULUI BUCUREȘTI**  
*Strada Fabrica de Chibrituri nr. 9-11, Sector 5, București*  
*Cod fiscal: 4433953*



www.sector5.ro

E-mail: primarie@sector5.ro

Tel.: 021.314.46.80 / 021.314.43.18 / 021.311.04.65



SMC SR EN ISO 9001:2015  
NR. CERTIFICAT UIG-1014-EN-996



ISO 37001  
11-C (Certification)  
NR. CERTIFICAT 400683

**CAPITOLUL V**  
**Resurse umane, materiale și financiare**

Alocarea resurselor materiale și financiare necesare desfășurării activității de analiză și acoperire a riscurilor se realizează, potrivit reglementărilor în vigoare, prin Planul de asigurare cu resurse umane, materiale și financiare necesare gestionării situațiilor de urgență, avizat de Comitetul Local pentru Situații de Urgență al Sectorului 5 și aprobat de Consiliul Local Sectot 5 (Anexa nr. 9).

Comitetul local prevede anual, în bugetul propriu, fondurile necesare pentru asigurarea resurselor umane, materiale și financiare necesare analizei și acoperirii riscurilor din unitățile administrativ – teritoriale pe care le reprezintă.

În funcție de categoriile de riscuri identificate, mecanismele și condițiile de producere/manifestare, de amploarea și efectele posibile ale acestora, la nivelul sectorului au fost stabilite următoarele tipuri de forțe și mijloace necesare de prevenire și combatere a riscurilor:

- a) Comparimente/inspecții de prevenire;
- b) Servicii profesioniste/private pentru situații de urgență;
- c) Formațiuni de asistență medicală de urgență și descarcerare;
- d) Formațiuni de protecție civilă: echipe de cautare-salvare etc.;
- e) Alte formațiuni de salvare.

Pe lângă tipurile de forțe precizate anterior, mai pot acționa, după caz, în condițiile legii: unitățile din cadrul Inspectoratului General pentru Situații de Urgență, unitățile din cadrul Inspectoratului General al Poliției Române, unitățile din cadrul Inspectoratului General al Jandarmeriei Române, echipe ale Direcției Generale de Poliție Locală, unități specializate/detașamente din cadrul Ministerului Apărării Naționale, unitățile pentru asistență medicală de urgență din cadrul Ministerului Sănătății, organizațiile neguvernamentale specializate în acțiuni de salvare, unitățile și formațiunile sanitare și de inspecție sanitară-veterinară, formațiuni de pază a persoanelor și a bunurilor, precum și detașamente și echipe din cadrul serviciilor publice descentralizate și al societăților comerciale specializate, incluse în planurile de apărare și dotate cu flote și mijloace de intervenție, formațiunile de voluntari ai societății civile specializați în intervenția în situații de urgență și organizați în organizații neguvernamentale cu activități specifice.

Forțele auxiliare se stabilesc din rândul populației și salariaților, al formațiunilor de voluntari, altele decât cele instruite special pentru situații de urgență, care acționează conform sarcinilor stabilite pentru formațiunile de protecție civilă organizate la operatorii economici și societățile comerciale în planurile de apărare specifice, elaborate potrivit legii.



# SECTORUL 5 AL MUNICIPIULUI BUCUREȘTI

*Strada Fabrica de Chibrituri nr. 9-11, Sector 5, București*  
*Cod fiscal: 4433953*



www.sector5.ro

E-mail: primarie@sector5.ro

Tel.: 021.314.46.80 / 021.314.43.18 / 021.311.04.65



SMC SR EN ISO 9001:2015  
NR. CERTIFICAT UIG-1014-EN-998



ISO 37001  
LL-C (Certification)  
NR. CERTIFICAT 400683

## CAPITOLUL VI Logistica acțiunilor

Sistemul forțelor și mijloacelor de intervenție în cazul producerii unei situații de urgență se stabilește prin planurile de apărare specifice elaborate, potrivit legii, de autoritățile, instituțiile publice, societatea civilă și operatorii economici cu atribuții în acest domeniu, conform regulamentelor privind prevenirea și gestionarea situațiilor de urgență specifice tipurilor de risc. Forțele și mijloacele de intervenție se organizează, se stabilesc și se pregătesc din timp și acționează conform sarcinilor stabilite prin planurile de apărare specifice. Logistica acțiunilor de pregătire teoretică și practică, de prevenire și gestionare a situației de urgență specifice se asigură de autoritățile, instituțiile și operatorii economici cu atribuții în domeniu, în raport de răspunderi, măsuri și resurse necesare.

Logistica acțiunilor de intervenție poate fi definită ca ansamblul de măsuri și activități ce se desfășoară în sprijinul îndeplinirii atribuțiilor specifice serviciilor pentru situații de urgență și este asigurată conform bazei materiale a tuturor capabilităților de intervenție în situații de urgență organizate la nivelul Sectorului 5.



# SECTORUL 5 AL MUNICIPIULUI BUCUREȘTI

Strada Fabrica de Chibrituri nr. 9-11, Sector 5, București  
Cod fiscal: 4433953



www.sector5.ro

E-mail: primarie@sector5.ro

Tel.: 021.314.46.80 / 021.314.43.18 / 021.311.04.65



SMC SR EN ISO 9001:2015  
NR. CERTIFICAT UIG-1014-EN-996



ISO 37001  
LL-C (Certification)  
NR. CERTIFICAT 400683

## CAPITOLUL VII. Dispoziții finale

Planul de analiză și acoperire a riscurilor va fi difuzat Secretariatului Tehnic Permanent al Comitetului Municipiului București pentru Situații de Urgență în vederea integrării acestuia în Planul de analiză și acoperire a riscurilor de la nivelul municipiului București, Comitetului Local pentru Situații de Urgență al Sectorului 5 și instituțiilor publice și autorităților publice locale implicate, în vederea analizării tipurilor de risc, a modalităților de acoperire a acestora și a realizării unei cooperări unitare.

Fiecare autoritate publică, instituție publică, regie autonomă, societate comercială sau orice alt organism implicat va acționa pentru ducerea la îndeplinire a prezentului plan în limitele prevăzute de lege, conform atribuțiilor și funcțiilor de sprijin prevăzute în Hotărârea Guvernului nr. 557/2016 privind managementul tipurilor de risc, cu modificările și completările ulterioare și în celelalte acte normative în vigoare, în domeniu, pentru buna gestionare a situațiilor de urgență apărute pe raza Sectorului 5.

Planul de analiză și acoperire a riscurilor al Sectorului 5 a fost întocmit într-un număr de două exemplare originale.

Documentele elaborate se arhivează se către Secretariatul Tehnic Permanent al Comitetului Local pentru Situații de Urgență al Sectorului 5 cu respectarea prevederilor legale.

Anexele 1 – 21 fac parte integrantă din prezentul Plan de analiză și acoperire a riscurilor.

De Acord  
Membru C.L.S.U.  
DIRECTOR GENERAL ADJUNCT,  
Florin CHIORAN

Șef Serviciu,  
Robert VOICU

Întocmit,  
Secretariatul Tehnic Permanent al C.L.S.U.

Inspector principal George – Cătălin PEICAN  
Referent superior Mirela RUJAN



## SECTORUL 5 AL MUNICIPIULUI BUCUREȘTI

*Strada Fabrica de Chibrituri nr. 9-11, Sector 5, București*  
**Cod fiscal: 4433953**

www.sector5.ro

E-mail: primarie@sector5.ro

Tel.: 021.314.46.80 / 021.314.43.18 / 021.311.04.65



SMC SR EN ISO 9001:2015  
NR. CERTIFICAT UIG-1014-EN-996



ISO 37001  
LL-C (Certification)  
NR. CERTIFICAT 400863

Anexa nr. 1 la P.A.A.R.

### **Lista autorităților și factorilor care au responsabilități în analiza și acoperirea riscurilor pe raza Sectorului 5 al Municipiului București**

1. Comitetul Local pentru Situații de Urgență al Sectorului 5 ;
2. Consiliul Local Sector 5 ;
3. Sectorul 5 al Municipiului București ;
4. Instituția Prefectului – Municipiul București ;
5. Direcția Generală de Protecție Internă ;
6. Inspectoratul pentru Situații Urgență “Dealul Spirii” București – Ilfov ;
7. Primăria Municipiului București ;
8. Direcția Generală de Poliție a Municipiului București ;
9. Direcția Generală de Jandarmi a Municipiului București ;
10. Comnadamentul Garnizoanei ;
11. Serviciul Probleme Speciale al Municipiului București ;
12. Direcția Sanitară Veterinară și pentru Siguranța Alimentelor a Municipiului București ;
13. Inspecția de Stat pentru Controlul Cazanelor, Recipientelor sub Presiune și Instalațiilor de Ridicat București ;
14. Inspectoratul Școlar al Sectorului 5 al Municipiului București ;
15. Garda Națională De Mediu - Comisariatul Municipiului București ;
16. Agenția pentru Protecția Mediului București ;
17. Direcția de Sănătate Publică a Municipiului București ;
18. Serviciul de Ambulanță București-Ilfov ;
19. Crucea Roșie – Filiala Sector 5 ;
20. Societatea de Transport București S.A. ;
21. S.C. Apa Nova București S.A. ;
22. Compania Municipală Termoenergetica București ;
23. S.C. Distrigaz-Sud Rețele S.R.L. – Direcția Regională București ;
24. Sistemul de Gospodărire a Apelor Ilfov-București ;
25. Serviciul de Telecomunicații Speciale - Direcția Organizare, Mobilizare Și Operații ;
26. Administrația Națională de Meteorologie ;
27. S.C. Enel Distribuție S.A. ;
28. Divizia Operațiuni București ;
29. S.C. Metrorex S.A. ;
30. Direcția Generală de Poliție Locală și Control a Municipiului București.

**Lista autorităților și factorilor se completează cu celelalte organisme din cadrul autorităților publice centrale/locale cu atribuții în gestionarea situațiilor de urgență (conform Anexei nr. 1 din H.G. nr. 557/2016 privind managementul tipurilor de risc).**



## SECTORUL 5 AL MUNICIPIULUI BUCUREȘTI

Strada Fabrica de Chibrituri nr. 9-11, Sector 5, București  
Cod fiscal: 4433953



www.sector5.ro

E-mail: primarie@sector5.ro

Tel.: 021.314.46.80 / 021.314.43.18 / 021.311.04.65



SMC SR EN ISO 9001:2015  
NR. CERTIFICAT UIG-1014-EN-896



ISO 37001  
LI-C (Certification)  
NR. CERTIFICAT 400683

Anexa nr. 2 la P.A.A.R.

### Lista autorităților și factorilor care au responsabilități în analiza și acoperirea riscurilor pe raza Sectorului 5 al Municipiului București

#### 1. Comitetul Local pentru Situații de Urgență al Sectorului 5

- Informează Centrul Operational al Municipiului București, privind stările potential generatoare de situații de urgență și iminența producerii acestora;
- Evaluează situațiile de urgență produse pe teritoriul unității administrativ-teritoriale, stabilesc măsuri și acțiuni specifice pentru gestionarea acestora și urmăresc îndeplinirea lor;
- Analizează și avizează planul local pentru asigurarea resurselor umane, materiale și financiare necesare gestionării situației de urgență;
- Analizează și aprobă Planul de apărare/acțiune în cazul producerii unei situații de urgență specifice provocate de cutremure al Comitetului Local pentru Situații de Urgență al Sectorului 5;
- Informează Comitetul Municipiului București și Consiliul Local asupra activității desfășurate;
- Avertizează populația, instituțiile și agenții economici din zonele de pericol, în baza înștiințării primite de la structurile abilitate;
- Declară starea de alertă, cu avizul prefectului, în cazul situațiilor iminente de urgență, precum și prelungirea sau încetarea acesteia;
- Pune în aplicare a măsurile de prevenire și de protecție specifice tipurilor de risc și, după caz, dispune măsurii de evacuare din zona afectată sau parțial afectată;
- Intervine operativ cu forțe și mijloace special constituite, în funcție de situație, pentru limitarea și înlăturarea efectelor negative;
- Acordă ajutoare de urgență;
- Ia act de instituirea regimului stării de urgență, în condițiile prevăzute de art. 93 din Constituția României, republicată și pune în aplicare prevederile actelor normative de limitare a consecințelor situațiilor de urgență;
- Acordă despăgubiri persoanelor juridice și fizice afectate de situațiile de urgență;
- Asigură stabilirea și integrarea măsurilor de protecție civilă în planurile și programele de



## SECTORUL 5 AL MUNICIPIULUI BUCUREȘTI

*Strada Fabrica de Chibrituri nr. 9-11, Sector 5, București*  
*Cod fiscal: 4433953*



www.sector5.ro

E-mail: primarie@sector5.ro

Tel.: 021.314.46.80 / 021.314.43.18 / 021.311.04.65



SMC SR EN ISO 9001:2015  
NR. CERTIFICAT UIG-1014-EN-896



ISO 37001  
LL-C (Certification)  
NR. CERTIFICAT 400683

dezvoltare economico-socială ce se elaborează la nivel local și urmăresc realizarea acestora;

- Planifică și execută prioritar măsurile și acțiunile de prevenire din planurile de protecție civilă potrivit competențelor;
- Poartă întreaga răspundere pentru asigurarea condițiilor de supraviețuire a populației afectate de urmările situațiilor de urgență;
- Condițiile prevăzute se realizează prin serviciile de urgență, serviciile publice de gospodărire comunală, instituții și agenți economici, inclusiv prin utilizarea, în condițiile legii, a bunurilor din rezervele de stat și a serviciilor și bunurilor puse la dispoziție de organizații nonguvernamentale române sau de comunități locale și populația din zonele neafectate, de state și organizații străine ori cu caracter internațional;
- Avertizează populația prin mijloace de avertizare specifice, Identifică și stabilește posibilitățile de utilizare pentru adăpostire a unor galerii de mină, tuneluri, peșteri, grote etc. existente în apropierea zonelor dens populate sau în zone prevăzute pentru amenajare de tabere de sinistrați, evacuați sau refugiați;
- Autoritățile administrației publice locale sau, după caz, instituțiile publice și agenții economici asigură subunități de intervenție care execută asanarea pirotehnică, accesul în teren și, gratuit, mâna de lucru auxiliară, mijloace de transport cu șoferi și carburantul aferent, materialele, asistența sanitară, precum și cazarea și hrănirea efectivelor necesare acestor lucrări;
- La nivelul instituțiilor publice locale, activitatea de protecție civilă este condusă de președinții comitetelor pentru situații de urgență;
- Comitetul local va asigura evidența, gestionarea, depozitarea și distribuirea ajutoarelor interne și internaționale destinate populației afectate, în funcție de situația concretă a localităților și a fiecărei persoane, fără nici un fel de discriminare sau acte preferențiale.
- Îndeplinește orice alte atribuții și sarcini stabilite de lege sau de organismele și organele abilitate.



**SECTORUL 5**  
**AL MUNICIPIULUI BUCUREȘTI**  
*Strada Fabrica de Chibrituri nr. 9-11, Sector 5, București*  
*Cod fiscal: 4433953*



www.sector5.ro

E-mail: primarie@sector5.ro

Tel.: 021.314.46.80 / 021.314.43.18 / 021.311.04.65



SMC SR EN ISO 9001:2015  
NR. CERTIFICAT UIG-1014-EN-996



ISO 37001  
L-C (Certification)  
NR. CERTIFICAT 40683

## 2. Consiliul Local Sector 5

Consiliul Local al Sectorului 5 are următoarele atribuții principale, conferite de **Legea nr. 481/2004** privind protecția civilă, republicată:

- Aprobă organizarea protecției civile la nivelul unității administrativ-teritoriale, analizează anual și ori de câte ori este nevoie activitatea desfășurată și adoptă măsuri pentru îmbunătățirea acesteia;
- Aprobă planurile anuale și de perspectivă pentru asigurarea resurselor umane, administrative și financiare destinate prevenirii și gestionării situațiilor de urgență;
- Participă, potrivit legii, la asigurarea finanțării măsurilor și a acțiunilor de protecție civilă, precum și a serviciilor de urgență și a structurilor care au atribuții legale în acest domeniu;
- stabilesc, în condițiile legii, taxe administrative pe linia protecției civile;
- Înființează, în condițiile legii și cu avizul Inspectoratului General pentru Situații de Urgență, centre de formare și evaluare a personalului din serviciile voluntare de urgență;
- Gestionează, depozitează, întrețin și asigură conservarea aparaturii și a materialelor de protecție civilă prin serviciile specializate din subordine;
- Asigură spațiile necesare funcționării inspectoratelor pentru situații de urgență corespunzătoare, paza și securitatea acestora și a centrelor operaționale, precum și spațiile pentru depozitarea materialelor de intervenție.

Atribuțiile Consiliului Local al Sectorului 5, conform **Legii nr. 307/2006** privind apărarea împotriva incendiilor, republicată, cu modificările și completările ulterioare:

- Aprobă planul de analiză și acoperire a riscurilor, pentru unitatea administrativ – teritorială pe care o reprezintă, stabilește resursele necesare pentru aplicarea acestuia și îl transmite inspectoratului în raza căruia funcționează;
- Emite hotărâri, în condițiile legii, cu privire la organizarea activității de apărare împotriva incendiilor în unitatea administrativ-teritorială pe care o reprezintă;
- Instituie reguli și măsuri specifice corelate cu nivelul și natura riscurilor locale;
- Înființează, la propunerea primarului, cu avizul inspectoratului, serviciul voluntar de urgență și aprobă regulamentul de organizare și funcționare al acestuia;



## SECTORUL 5 AL MUNICIPIULUI BUCUREȘTI

*Strada Fabrica de Chibrituri nr. 9-11, Sector 5, București*  
**Cod fiscal: 4433953**



www.sector5.ro

E-mail: primarie@sector5.ro

Tel.: 021.314.46.80 / 021.314.43.18 / 021.311.04.65



SMC SR EN ISO 9001:2015  
NR. CERTIFICAT UIG-1014-EN-896



ISO 37001  
I1-C (Certification)  
NR. CERTIFICAT 40663

- Desemnează șeful serviciului voluntar de urgență, la propunerea primarului, cu avizul inspectoratului;
- Prevede distinct, potrivit legii, din resursele financiare ale bugetului local, sumele necesare în vederea organizării, înzestrării, funcționării și îndeplinirii atribuțiilor legale de către serviciile de urgență voluntare înființate și exercită controlul folosirii acestora;
- Cuprinde anual în bugetul propriu sumele necesare pentru asigurarea bunurilor din dotarea serviciilor de urgență voluntare, pentru cazurile de avarie, distrugere sau pentru alte evenimente, precum și pentru asigurarea de persoane și răspundere civilă a personalului cu atribuții pe linie de intervenție, pentru cazurile de invaliditate sau de deces, produse prin accidente, catastrofe ori alte asemenea evenimente intervenite în timpul și din cauza îndeplinirii atribuțiilor specifice;
- Asigură includerea, în planurile de organizare, de dezvoltare urbanistică și de amenajare a teritoriului, a căilor de acces pentru intervenții, a lucrărilor pentru realizarea sistemelor de anunțare, alarmare, precum și de alimentare cu apă în caz de incendiu;
- Analizează, semestrial și ori de câte ori este nevoie, capacitatea de apărare împotriva incendiilor a unității administrativ-teritoriale pe care o reprezintă și informează inspectoratul cu privire la măsurile stabilite pentru optimizarea acesteia;
- Asigură imobile și spații amenajate corespunzător pentru funcționarea serviciului de urgență voluntar, precum și mijloacele de comunicații necesare;
- Îndeplinește orice alte atribuții prevăzute de lege pentru apărarea împotriva incendiilor.



**SECTORUL 5**  
**AL MUNICIPIULUI BUCUREȘTI**  
*Strada Fabrica de Chibrituri nr. 9-11, Sector 5, București*  
*Cod fiscal: 4433953*



www.sector5.ro

E-mail: primarie@sector5.ro

Tel.: 021.314.46.80 / 021.314.43.18 / 021.311.04.65



SMC SR EN ISO 9001:2015  
NR. CERTIFICAT UIG-1014-EN-896



ISO 37001  
L-C (Certification)  
NR. CERTIFICAT 40663

### 3. Sectorul 5 al Municipiului București

Primarul are următoarele atribuții principale conform **Legii nr. 481/2004** privind protecția civilă, republicată:

- Propune consiliului local structura organizatorică de protecție civilă;
- Aduce la îndeplinire hotărârile consiliului local în domeniul protecției civile;
- Aprobă planurile operative, de pregătire și planificare a exercițiilor de specialitate;
- Propune fondurile necesare realizării măsurilor de protecție civilă;
- Conduce exercițiile, aplicațiile și activitățile de pregătire privind protecția civilă;
- Coordonează activitatea serviciilor de urgență voluntare;
- Aprobă planurile de cooperare cu localitățile învecinate și organismele neguvernamentale;
- Dispune măsuri și controlează modul de întreținere a spațiilor de adăpostire colective de către administratorul acestora;
- Urmărește realizarea, întreținerea și funcționarea legăturilor și mijloacelor de înștiințare și alarmare în situații de protecție civilă;
- Răspunde de alarmarea, protecția și pregătirea populației pentru situațiile de protecție civilă;
- Solicită asistență tehnică și sprijin pentru gestionarea situațiilor de protecție civilă;
- Exerciță controlul aplicării măsurilor de protecție civilă în plan local;
- Asigură evaluarea și centralizarea solicitărilor de ajutoare și despăgubiri în situații de protecție civilă, precum și distribuirea celor primite;
- Coordonează nemijlocit evacuarea populației din zonele afectate de situațiile de protecție civilă;
- Stabilește măsurile necesare pentru asigurarea hrănirii, a cazării și a alimentării cu energie și apă a populației evacuate;
- Dispune măsuri pentru asigurarea ordinii publice în zona sinistrată;
- Cooperează cu primarii localităților sau ai sectoarelor limitrofe, după caz, în probleme de interes comun;
- Gestionează, depozitează, întreține și conservă tehnica, aparatura și materialele de protecție civilă, prin serviciile de specialitate subordonate.



## SECTORUL 5 AL MUNICIPIULUI BUCUREȘTI

*Strada Fabrica de Chibrituri nr. 9-11, Sector 5, București*  
**Cod fiscal: 4433953**



www.sector5.ro

E-mail: primarie@sector5.ro

Tel.: 021.314.46.80 / 021.314.43.18 / 021.311.04.65



SMC SR EN ISO 9001:2015  
NR. CERTIFICAT UIG-1014-EN-996



ISO 37001  
LL-C (Certification)  
NR. CERTIFICAT 40663

Primarul are următoarele atribuții principale conform **Legii nr. 307/2006** privind apărarea împotriva incendiilor, republicată, cu modificările și completările ulterioare:

- Asigură elaborarea planului de analiză și acoperire a riscurilor și aplicarea acestuia;
- Asigură respectarea criteriilor de performanță pentru constituirea serviciului de urgență voluntar și elaborarea regulamentului de organizare și funcționare al acestuia;
- Coordonează organizarea permanentă a intervenției în caz de incendiu la nivelul unității administrativ-teritoriale, asigură participarea la intervenție a serviciului voluntar de urgență cu mijloacele din dotare și conducerea intervenției, până la stingerea incendiului ori până la sosirea forțelor inspectoratului;
- Asigură controlul respectării măsurilor de apărare împotriva incendiilor pe timpul adunărilor sau al manifestărilor publice;
- Asigură controlul respectării măsurilor de apărare împotriva incendiilor la construcțiile și instalațiile tehnologice aparținând domeniului public și privat al unității administrativ-teritoriale, precum și la instituțiile publice;
- Dispune verificarea îndeplinirii măsurilor stabilite prin avizele, autorizațiile și acordurile pe care le emite;
- Asigură realizarea și menținerea în stare de funcționare a căilor de acces, a sistemelor de anunțare, alarmare, precum și de alimentare cu apă în caz de incendiu;
- Organizează și execută, prin serviciul de urgență voluntar, controlul respectării regulilor de apărare împotriva incendiilor la gospodăriile cetățenești; informează populația cu privire la modul de comportare și de intervenție în caz de incendiu;
- Asigură încadrarea serviciului de urgență voluntar cu personal atestat în condițiile legii, precum și pregătirea profesională și antrenarea acestuia;
- Asigură condițiile pentru participarea la concursuri a serviciilor de urgență voluntare și a cercurilor de elevi prietenii pompierilor;
- Asigură dotarea serviciilor de urgență voluntare, potrivit normelor, cu mijloace tehnice pentru apărare împotriva incendiilor și echipamente de protecție specifice, carburanți, lubrifianți și alte mijloace necesare susținerii operațiunilor de intervenție, inclusiv hrana și antidotul pentru participanții la intervențiile de lungă durată;



**SECTORUL 5**  
**AL MUNICIPIULUI BUCUREȘTI**  
*Strada Fabrica de Chibrituri nr. 9-11, Sector 5, București*  
*Cod fiscal: 4433953*



www.sector5.ro

E-mail: primarie@sector5.ro

Tel.: 021.314.46.80 / 021.314.43.18 / 021.311.04.65



SMC SR EN ISO 9001:2015  
NR. CERTIFICAT UIG-1014-EN-896



ISO 37001  
LL-C (Certification)  
NR. CERTIFICAT 409683

- Informează de îndată, prin orice mijloc, inspectoratul despre izbucnirea și stingerea, cu forțe și mijloace proprii, a oricărui incendiu pe raza unității administrativ-teritoriale, iar în termen de 3 zile lucrătoare completează și trimite acestuia raportul de intervenție;
- Analizează anual dotarea cu mijloacele tehnice de apărare împotriva incendiilor și asigură completarea acesteia, conform normelor în vigoare;
- Comunică de îndată inspectoratului scoaterea și repunerea din/în funcțiune a oricărei autospeciale de intervenție, precum și, în scris, dotarea cu autospeciale de intervenție noi;
- Asigură, prin mijloacele avute la dispoziție, desfășurarea activităților de informare și educație antiincendiu a populației;
- Analizează și soluționează petițiile cetățenilor în problema apărării împotriva incendiilor;
- Îndeplinește orice alte obligații prevăzute de lege pentru apărarea împotriva incendiilor a comunității locale.

#### **4. Instituția Prefectului – Municipiul București**

##### **Comitetul Municipiului București pentru Situații de Urgență**

- Pentru asigurarea stării de operativitate și a capacității optime de intervenție a autorităților publice locale și funcționarea Comitetelor Locale pentru Situații de Urgență ale sectoarelor 1-6, prefectul va dispune președinților CLSU ca la primirea atenționărilor privind iminența producerii unor situații de urgență să se instituie serviciul de permanență la toate primăriile din zona de risc, cu personal corespunzător;
  - Solicită primarilor convocarea unei ședințe extraordinare a CGMB în cazuri care necesită adoptarea de măsuri imediate pentru prevenirea, limitarea sau înlăturarea urmărilor calamităților;
  - Asigură în calitate de comandat al acțiunii, conducerea nemijlocită a acțiunilor de intervenție;
  - Aprobă planurile operative și de pregătire pe linia protecției civile și planificarea exercițiilor și a altor activități desfășurate la nivelul unității administrativ-teritoriale;
  - Conduce acțiunile de prevenire prin înștiințare și alarmare a acțiunilor de protecție prin adăpostire și evacuare a populației din zonele de risc din capitală;
  - Coordonează acțiunile pentru salvarea oamenilor, animalelor, tehnicii, utilajelor și materialelor;
  - Coordonează repartiția forțelor și mijloacelor de intervenție în zonele afectate;
  - Umărește îndeplinirea măsurilor de protecție civilă la nivelul unității administrativ teritoriale;



## SECTORUL 5 AL MUNICIPIULUI BUCUREȘTI

*Strada Fabrica de Chibrituri nr. 9-11, Sector 5, București*  
**Cod fiscal: 4433953**



www.sector5.ro

E-mail: primarie@sector5.ro

Tel.: 021.314.46.80 / 021.314.43.18 / 021.311.04.65



SMC SR EN ISO 9001:2015  
NR. CERTIFICAT UIG-1014-EN-996



ISO 37001  
I-C (Certification)  
NR. CERTIFICAT 40663

- Prezintă CGMB propuneri de completare a sistemului de înștiințare și alarmare a populației, a fondului de adăpostire, a bazei materiale și alte măsuri de protecție a populației, a bunurilor materiale, a valorilor culturale și a mediului;
- Dispune aplicarea măsurilor sanitaro-epidemice necesare prevenirii epidemiilor;
- Dispune refacerea infrastructurii afectate (căilor de comunicație și a podurilor, refacerea liniilor de telecomunicații și de energie electrică, a avariilor la conductele de apă și gaze);
- Organizează acțiunile de limitare a efectelor unei situații de urgență și verifică punerea în aplicare prin verificări pe teren;
- Stabilește împreună cu managerii agenților economici și unitățile de profil, acțiuni și măsuri operative pentru decontaminarea solului în zonele afectate, identificarea și înhumarea persoanelor decedate, repunerea în stare de funcționare a serviciilor și utilităților de gospodărie.
- dispune identificarea resurselor materiale și financiare necesare refacerii locuințelor avariate sau distruse.
- Exercită controlul aplicării măsurilor de protecție civilă, aprobă planificarea exercițiilor și aplicațiilor de cooperare privind protecția civilă potrivit specificului acestora;
- Dispune, potrivit legii, instituirea stării de alertă, activarea sau folosirea, după caz, a formațiunilor de intervenție;
- Hotărăște trecerea la executarea acțiunii de evacuare în situații de urgență;
- Organizează periodic acțiuni de verificare a modului de funcționare a fluxului informațional pentru averizarea – alarmarea populației;
- Asigură condiții pentru buna desfășurare și integrare a activității forțelor de intervenție din alte județe sau a echipelor internaționale, după caz, sosite în unitatea administrativ-teritorială în scopul limitării și înlăturării efectelor dezastrelor.
- Asigură informarea permanentă a populației cu măsurile urgente care trebuie aplicate (prin mijloacele mass-media);
- Dispune informarea permanentă a populației cu măsurile urgente care trebuie aplicate;
- Aprobă planurile de pregătire a populației privind cunoașterea semnalelor de avertizare alarmare, a măsurilor și regulilor de comportare prin instruirii și exerciții periodice de simulare a situațiilor de urgență;



**SECTORUL 5**  
**AL MUNICIPIULUI BUCUREȘTI**  
*Strada Fabrica de Chibrituri nr. 9-11, Sector 5, București*  
**Cod fiscal: 4433953**



www.sector5.ro

E-mail: primarie@sector5.ro

Tel.: 021.314.46.80 / 021.314.43.18 / 021.311.04.65



SMC SR EN ISO 9001:2015  
NR. CERTIFICAT UIG-1014-EN-896



ISO 37001  
U-C (Certification)  
NR. CERTIFICAT 400683

- Monitorizează permanent parametrii meteo, seismici, de mediu, hidrografici etc. Și comunică datele autorităților competente.

#### **5. Direcția Generală de Protecție Internă**

- Desfășoară misiuni de informații, în scopul identificării, prevenirii și contracarării amenințărilor, vulnerabilităților și factorilor de risc generate de producerea unui seism cu efecte majore în planul ordinii și siguranței publice;
- Desfășoară misiuni de contrainformații și de protecție a personalului, misiunilor, procesului decizional și capacității operaționale ale structurilor Ministerului Afacerilor Interne;
- Asigură reprezentanți în cadrul centrelor de coordonare și conducere a intervenției.

#### **6. Inspectoratul pentru Situații Urgență “Dealul Spirii” București - Ilfov**

- Emiterea ordinului cu caracter operativ al prefectului la nivelul Municipiului București pentru activarea Centrului Municipiului București de Coordonare și Conducere a Intervenției, la solicitarea Inspectorului Șef al Inspectoratului pentru Situații de Urgență „Dealul Spirii” București-Ilfov;
- Monitorizarea evoluției situației operative și realizarea fluxului informațional - decizional cu privire la acțiunile desfășurate în teren de către structurile subordonate;
- Coordonarea asigurării răspunsului oportun, integrat și eficient la nivelul Municipiului București pentru reducerea pierderilor de vieți omenești, limitarea și înlăturarea efectelor dezastrului, până la restabilirea stării de normalitate;
- Centralizarea solicitărilor de resurse necesare pentru îndeplinirea funcțiilor de sprijin și formularea de propuneri pentru asigurarea operativă a acestora;
- Participarea, prin personalul desemnat, la misiuni cu caracter operativ și monitorizarea la nivelul structurilor aflate în coordonare și/sau coordonarea operațională, a punerii în aplicare a ordinelor, pe linie operativă, aprobate de comandantul acțiunii;
- Facilitează coordonarea misiunilor agențiilor și reprezentanților societății civile cu care sunt încheiate protocoale, implicate în acțiunile de sprijin ale echipelor de intervenție;
- Monitorizează necesitățile de medicamente/ produse sangvine/ echipamente/ materiale de intervenție și sanitare și coordonează transferul acestora către zonele afectate;



## SECTORUL 5 AL MUNICIPIULUI BUCUREȘTI

*Strada Fabrica de Chibrituri nr. 9-11, Sector 5, București*  
*Cod fiscal: 4433953*



www.sector5.ro

E-mail: primarie@sector5.ro

Tel.: 021.314.46.80 / 021.314.43.18 / 021.311.04.65



SMC SR EN ISO 9001:2015  
NR. CERTIFICAT UIG-1014-EN-096



ISO 37001  
I-I-C (Certification)  
NR. CERTIFICAT 400683

- Asigură reprezentanți în cadrul Centrului Național de Coordonare și Conducere a Intervenției.
- Centralizează datele și informațiile privind monitorizarea pericolelor și riscurilor specifice, precum și a efectelor negative ale acestora;
  - Monitorizează obiectivele economice sursă de risc la incendii și explozii;
  - Evaluează efectele negative ale situațiilor de urgență care s-au produs și ale stărilor potențial generatoare de situații de urgență;
  - Verifică respectarea actelor normative și reglementărilor privind apărarea împotriva incendiilor și protecția civilă la proiectarea, executarea, exploatarea și postutilizarea construcțiilor, instalațiilor și amenajărilor;
  - Verifică organizarea activității privind depistarea pericolelor potențiale generatoare de riscuri pe timpul exploatării construcțiilor, instalațiilor și amenajărilor;
  - Verifică concepția de apărare împotriva incendiilor și de protecție civilă în scopul menținerii riscurilor în limite acceptabile, stabilindu-se, după caz, măsuri în condițiile legii;
  - Coordonează și controlează realizarea pregătirii și instruirii specifice a populației și salariaților, a modului de asimilare de către aceștia a regulilor și măsurilor specifice, precum și a comportamentului pe timpul manifestării unei situații de urgență;
  - Planifică, organizează, pregătesc și desfășoară activități de prevenire la instituții publice, localități, construcții cu aglomerări de persoane și agenți economici cu risc din zona de competență;
  - Transmite prognozele, avertizările și informațiile privind producerea de inundații, fenomene meteorologice periculoase și poluări accidentale la localitățile potențial afectabile și obiectivele social-economice importante, primite de la Centrul operativ al Sistemului de Gospodărire a Apelor Ilfov – București.
  - Informează populația cu date asupra situației de urgență specifice, reguli de comportare și respectarea unor recomandări specifice în zona de risc;
  - Conduce exercițiile și aplicațiile de pregătire a populației și a agenților economici din zonele de risc și verifică aplicabilitatea măsurilor din planurile de apărare;
  - Intervine operativ pentru căutarea-salvarea oamenilor, prin structuri operative specializate;
  - Asigură asistență medicală pentru structurile de intervenție operativă;



## SECTORUL 5 AL MUNICIPIULUI BUCUREȘTI

*Strada Fabrica de Chibrituri nr. 9-11, Sector 5, București*  
**Cod fiscal: 4433953**



www.sector5.ro

E-mail: primarie@sector5.ro

Tel.: 021.314.46.80 / 021.314.43.18 / 021.311.04.65



SMC SR EN ISO 9001:2015  
NR. CERTIFICAT UIG-1014-EN-896



ISO 37001  
L-C (Certification)  
NR. CERTIFICAT 400683

- Intervine operativ cu mijloace și materiale de limitare a consecințelor unui pericol;
- Intervine operativ cu mijloace și materiale de înlăturare a efectelor unui eveniment;

### 7. Primăria Municipiului București

- Ia măsuri pentru prevenirea și limitarea urmărilor calamităților, catastrofelor, incendiilor, epidemiilor sau epizootiilor, împreună cu organele specializate ale statului;
- Poate mobiliza populația, agenții economici și instituțiile publice din oraș, acestea fiind obligate să execute măsurile stabilite în planurile de protecție și intervenție elaborate pe tipuri de dezastre;
- Asigură ordinea publică și liniștea locuitorilor, prin intermediul structurilor abilitate, care au obligația să răspundă solicitărilor sale, în condițiile legii;
- Ia măsuri pentru prevenirea și combaterea pericolelor provocate de animale, în condițiile legii;
- Monitorizează obiectivele economice sursă de risc la incendii și explozii;
- Evaluează efectele negative ale situațiilor de urgență care s-au produs și ale stărilor potențial generatoare de situații de urgență;
- Urmărește aducerea în stare de operativitate și răspunde direct de punctele de comandă, adăposturile de protecție civilă, aparatura și echipamentele, aflate în administrarea acesteia;
- Urmărește întreținerea și repararea mijloacelor de transmisiuni – alarmare din gestiunea Primăria Municipiului București, amplasate pe teritoriul Municipiului București;
- Participă la asigurarea și organizarea adăpostirii populației sinistrate în taberele de sinistrați din administrarea instituției și sprijină acțiunile de constituire și amenajare a acestora prin punerea la dispoziție a echipamentelor și materialelor pentru situații de urgență aflate în administrarea direcției;
- Informează preventiv populația asupra pericolelor specifice unității administrativ-teritoriale și asupra comportamentului de adoptat în cazul manifestării unui pericol;
- Asigură asistența medicală pentru structurile de intervenție;



## SECTORUL 5 AL MUNICIPIULUI BUCUREȘTI

Strada Fabrica de Chibrituri nr. 9-11, Sector 5, București  
Cod fiscal: 4433953



www.sector5.ro

E-mail: primarie@sector5.ro

Tel.: 021.314.46.80 / 021.314.43.18 / 021.311.04.65



SMC SR EN ISO 9001:2015  
NR. CERTIFICAT UIG-1014-EN-995



ISO 37001  
LL-C (Certification)  
NR. CERTIFICAT 400683

### 8. Direcția Generală de Poliție a Municipiului București

- Asigură monitorizarea pericolelor și riscurilor specifice;
- Participă la planificarea, asigurarea capacităților operaționale necesare deblocării căilor de acces în zona afectată de o situație de urgență, în scopul salvării vieții omenești și facilitării accesului structurilor de urgență în locațiile afectate;
- Participarea la stabilirea și pregătirea punctelor de îmbarcare și debarcare a evacuaților din zonele afectate;
- Ține evidența populației evacuate, controlul și evidența autoevacuării;
- Execută controlul și îndrumarea circulației rutiere, acordând prioritate traseelor pe care se execută evacuarea populației, a bunurilor materiale, a fondului arhivistic, a valorilor din patrimoniul național, precum și deplasarea forțelor și a mijloacelor pentru limitarea și înlăturarea urmărilor dezastrelor, dirijează circulația autovehiculelor și a pietonilor, în funcție de situația creată și participă la asigurarea măsurilor stabilite la nivel central și local;
- Asigură reprezentanți în cadrul centrelor de coordonare și conducere a intervenției;
- Efectuează activități specifice de cercetare la fața locului și de identificare a victimelor dezastrelor, conform reglementărilor naționale și internaționale;
- Participă la acțiunile de informare a populației despre situația creată, pericolul existent și măsurile de protecție ce se impun a fi aplicate în vederea diminuării consecințelor dezastrului;
- Participă la exercițiile și aplicațiile privind pregătirea populației și a operatorilor economici, pentru verificarea măsurilor de protecție și intervenție din planurile de apărare împotriva efectelor unei situații de urgență specifice;
- Execută, imediat după declanșarea situației de urgență specifice, prin personalul prezent în serviciul de menținere a ordinii publice, controlul, dirijarea și supravegherea circulației;
- Execută acțiuni specifice pentru identificarea victimelor, sinistraților și pentru stabilirea persoanelor dispărute;
- Execută, recunoașterea zonelor din aria de competență, asigurând prioritar măsuri pentru prevenirea panicii în rândul populației;
- Asigură menținerea ordinii publice în zonele afectate, intensificând măsurile de prevenire și combatere a infracțiunilor sau a altor manifestări antisociale;



# SECTORUL 5 AL MUNICIPIULUI BUCUREȘTI

*Strada Fabrica de Chibrituri nr. 9-11, Sector 5, București*  
**Cod fiscal: 4433953**



www.sector5.ro

E-mail: primarie@sector5.ro

Tel.: 021.314.46.80 / 021.314.43.18 / 021.311.04.65



SMC SR EN ISO 9001:2015  
NR. CERTIFICAT UIG-1014-EN-896



ISO 37001  
LL-C (Certification)  
NR. CERTIFICAT 400683

- Asigură măsurile specifice pentru coordonarea circulației rutiere și pietonale, prin aplicarea interdicțiilor, devierilor și priorităților, în mod deosebit pentru mijloacele și formațiunile de intervenție specializate;

## 9. Direcția Generală de Jandarmi a Municipiului București

- Asigură monitorizarea pericolelor și riscurilor specifice;
- Participă, conform competențelor, împreună cu celelalte instituții abilitate, la menținerea ordinii și siguranței publice la nivelul Municipiului București;
- Asigură securitatea perimetrului zonelor de intervenție;
- Asigură restabilirea ordinii publice;
- Asigură securitatea zonelor evacuate;
- Participă la planificarea, asigurarea capacităților operaționale necesare deblocării căilor de acces în zona afectată de o situație de urgență, în scopul salvării vieții omenești și facilitării accesului structurilor de urgență în locațiile afectate;
- Participă, conform competențelor, cu efective și mijloace, în funcție de misiunile specifice și de situația concretă, la acțiunile de protecție și de intervenție, iar la ordin, constituie capacități de acțiune pentru zonele grav afectate;
- Asigură, împreună cu instituțiile cu atribuții în domeniu, a protecției locurilor în care persoanele cu funcții de conducere din instituțiile fundamentale ale statului vor fi evacuate și a pazei noilor sedii de lucru;
- Participă la stabilirea și pregătirea punctelor de îmbarcare și debarcare a evacuaților din zonele afectate de seism;
- Asigură reprezentanți în cadrul centrelor de coordonare și conducere a intervenției;
- Participă împreună cu organele de poliție la menținerea ordinii și liniștii publice în zonele afectate de situația de urgență specifică;
- Constituie, la ordin, detașamente de forțe și mijloace care să participe, în cadrul cooperării, la limitarea și lichidarea efectelor negative;
- Participă împreună cu organele de poliție la asigurarea măsurilor de ordine pe perimetrele cu restricții în circulația pietonală și rutieră, din zonele grav afectate, pentru prevenirea furturilor precum și pentru asigurarea desfășurării în condiții corespunzătoare a activităților de intervenție întreprinse de echipele specializate;



## SECTORUL 5 AL MUNICIPIULUI BUCUREȘTI

*Strada Fabrica de Chibrituri nr. 9-11, Sector 5, București*  
**Cod fiscal: 4433953**



www.sector5.ro

E-mail: primarie@sector5.ro

Tel.: 021.314.46.80 / 021.314.43.18 / 021.311.04.65



SMC SR EN ISO 9001:2015  
NR. CERTIFICAT UIG-1014-EN-996



ISO 37001  
L-C (Certification)  
NR. CERTIFICAT 400683

### 10. Comnadamentul Garnizoanei

- Monitorizează pericolele și riscurile specifice, precum și efectele negative ale acestora;
- Ține permanent legătura cu instituțiile abilitate care prognozează evoluția situației și efectele probabile, în vederea luării măsurii de anunțare a celorlalte autorități publice aflate în pericol;
- Participă la căutarea, evacuarea persoanelor sau bunurilor periclitate;
- Asigură asistență medicală de urgență prin SCUMC București;
- Asigură cazarea și adăpostirea persoanelor afectate sau evacuate;
- Acordă sprijin logistic pentru restabilirea ordinii publice;
- Acționează pentru reabilitarea manuală sau mecanizată a zonei afectate;
- Participă la neutralizarea efectelor materialelor periculoase;
- Transportă resurse necesare intervenției și asistenței;
- Contribuie la efectuarea depoluării și decontaminării inițiale;
- Acordarea asistenței medicale de urgență, suplimentarea capacității de spitalizare a spitalelor subordonate și instalarea spitalelor de campanie;
- Constituie, la ordin, detașamente de forțe și mijloace care să participe, în cadrul cooperării, la limitarea și lichidarea efectelor negative.

### 11. Serviciul Probleme Speciale al Municipiului București

- Asigură și distribuie ajutoarele umanitare de urgență în conformitate cu prevederile Legii nr. 82/1992 privind rezervele de stat, republicată, cu modificările și completările ulterioare;
- Organizează primirea ajutoarelor internaționale cu sprijinul echipei HNS (Host Nation Support) constituită în acest sens și distribuie acestora conform repartizării stabilite de comandantul acțiunii și cu aprobarea efectuării cheltuielilor privind primirea și distribuie acestora de către SGG, în calitate de OPC;
- Asigură apa și hrana pentru persoanele aflate în nevoie;
- Asigură planificarea și suplimentarea cu medicamente și instrumentar medical;
- Asigură ajutoarele de primă necesitate, în conformitate cu prevederile Legii 82/1992 coroborate cu prevederile HG nr. 557/2016;
- Asigură, la solicitare, reprezentanți în cadrul centrelor de coordonare și conducere a intervenției;



## SECTORUL 5 AL MUNICIPIULUI BUCUREȘTI

*Strada Fabrica de Chibrituri nr. 9-11, Sector 5, București*  
**Cod fiscal: 4433953**



www.sector5.ro

E-mail: primarie@sector5.ro

Tel.: 021.314.46.80 / 021.314.43.18 / 021.311.04.65



SMC SR EN ISO 9001:2015  
NR. CERTIFICAT UIG-1014-EN-096



ISO 37001  
L.L.C. (Certification)  
NR. CERTIFICAT 400683

➤ Pune la dispoziție situația cu existentul în tehnică și materiale rechiziționabile cuprinse în Planul de rechiziții al municipiului București, care pot fi folosite pentru prevenirea, localizarea și înlăturarea urmărilor unor situații de urgență specifice, cu indicarea surselor, deținătorilor legali, locurilor de dispunere și a cantităților existente;

### **12. Direcția Sanitară Veterinară și pentru Siguranța Alimentelor a Municipiului București**

- Aplică măsuri pentru protecția dotărilor și construcțiilor din domeniul specific, a animalelor, furajelor, materiilor prime și produselor agroalimentare;
- Aplică măsuri profilactice, monitorizează starea de sănătate a colectivităților de animale și evaluează riscurile de epizootii și zoonoze;
- Asigură apa și hrana pentru animalele evacuate;
- Cooperează și răspunde împreună cu autoritățile administrației publice locale de organizarea și aplicarea măsurilor necesare pentru prevenirea și combaterea bolilor animalelor și a celor comune omului și animalelor, precum și pentru siguranța alimentelor;
- Desemnează, după caz, personal în cadrul Centrului Național de Coordonare și Conducere a intervenției;
- Evaluează riscurile de îmbolnăviri în masă, de epizootii/zoonoze, de amenințări biologice;

### **13. Inspekția de Stat pentru Controlul Cazanelor, Recipientelor sub Presiune și Instalațiilor de Ridicat București**

- Cercetează avariile și accidentele la instalațiile și aparatele supuse controlului ISCIR;
- Evaluează și expertizează cauzele, modul în care s-au produs și efectele rezultate;
- Dispune măsurile ce se impun privind siguranța în funcționare a instalațiilor și aparatelor supuse controlului ISCIR, după caz.

### **14. Inspectoratul Școlar al Sectorului 5 al Municipiului București**



## SECTORUL 5 AL MUNICIPIULUI BUCUREȘTI

*Strada Fabrica de Chibrituri nr. 9-11, Sector 5, București*  
**Cod fiscal: 4433953**



www.sector5.ro

E-mail: primarie@sector5.ro

Tel.: 021.314.46.80 / 021.314.43.18 / 021.311.04.65



SMC SR EN ISO 9001:2015  
NR. CERTIFICAT UIG-1014-EN-096



ISO 37001  
L-C (Certification)  
NR. CERTIFICAT 400683

- Asigură utilizarea spațiilor din administrarea proprie sau a autorităților administrației publice locale - săli de sport, stadioane, patinoare - sau schimbarea destinației acestora pentru cazarea provizorie a populației sinistrate;
- Asigură restabilirea stării provizorii de normalitate pentru obiectivele din coordonare/subordonare sau de sub autoritate, pe domeniile de competență;
- Emite actele de autoritate privind întreruperea sau reorganizarea procesului de învățământ;
- Desemnează personal, după caz, în cadrul Centrului Național de Coordonare și Conducere a intervenției;
- Întocmește planul, tematica de învățământ și suporturile informaționale necesare cadrelor didactice în realizarea educației antiseismice a populației școlare;
- Participă la exerciții și aplicații de protecție civilă;
- Asigură utilizarea unor spații de învățământ pentru cazarea provizorie a populației evacuate în cazul unei situații de urgență specifice, în condițiile respectării și asigurării derulării procesului instructiv-educativ, după caz;

### **15. Garda Națională De Mediu - Comisariatul Municipiului București**

- supraveghează activitățile care prezintă pericole de accidente majore și/sau impact semnificativ asupra mediului datorate unor substanțe periculoase, în vederea prevenirii și limitării riscurilor de poluare accidentală prin măsurile prevăzute de lege;
- monitorizează permanent parametrii calității aerului, în cazul depășirii limitelor maxime admisibile:
  - monitorizarea calității aerului;
  - monitorizarea factorilor de mediu;
  - monitorizarea activităților din domeniul nuclear, precum și a transporturilor de combustibil nuclear și materiale radioactive;
- participă la evaluarea efectelor și stabilirea cauzelor ce au determinat poluarea componentelor de mediu.
- identifică activitățile care au generat poluări accidentale sau afectarea calității aerului prin depășirea limitelor maxime admisibile la stațiile rețelei naționale de monitorizare.



## SECTORUL 5 AL MUNICIPIULUI BUCUREȘTI

*Strada Fabrica de Chibrituri nr. 9-11, Sector 5, București*  
**Cod fiscal: 4433953**



www.sector5.ro

E-mail: primarie@sector5.ro

Tel.: 021.314.46.80 / 021.314.43.18 / 021.311.04.65



SMC SR EN ISO 9001:2015  
NR. CERTIFICAT UIG-1014-EN-996



ISO 37001  
LL-C (Certification)  
NR. CERTIFICAT 40683

- asigură, prin laboratoarele sale de analize fizico-chimice, biologice și bacteriologice, determinarea naturii poluantului și evoluția undei de poluare;
- participă la exercițiile și aplicațiile privind pregătirea populației și a operatorilor economici, pentru verificarea măsurilor de protecție și intervenție din planurile de apărare împotriva efectelor unei situații de urgență specifice;

### 16. Agenția pentru Protecția Mediului București

- Supraveghează activitățile care prezintă pericole de accidente majore și/sau impact semnificativ asupra mediului datorate produselor petroliere, sau altor substanțe periculoase, în vederea prevenirii și limitării riscurilor de poluare accidentală prin măsurile prevăzute de lege;
  - Monitorizarea calității aerului;
  - Monitorizarea factorilor de mediu;
  - Monitorizarea activităților din domeniul nuclear, precum și a transporturilor de combustibil nuclear și materiale radioactive;
  - Evaluarea riscurilor de amenințări ecologice;
  - Evaluarea efectelor negative ale situațiilor de urgență care s-au produs și ale stărilor potențial generatoare de situații de urgență;
- Participă la evaluarea efectelor și stabilirea cauzelor ce au determinat poluarea componentelor de mediu;
- Urmărește monitorizarea calității aerului sesizează Garda Națională de Mediu, în cazul depășirii limitelor maxime admisibile:
  - Asigură, prin laboratoarele sale de analize fizico-chimice, biologice și bacteriologice, determinarea naturii poluantului și evoluția undei de poluare;
  - Participă la exercițiile și aplicațiile privind pregătirea populației și a operatorilor economici, pentru verificarea măsurilor de protecție și intervenție din planurile de apărare împotriva efectelor unei situații de urgență specifice;

### 17. Direcția de Sănătate Publică a Municipiului București

- Asigură, aplicarea regulilor de igienă colectivă, inclusiv în taberele de sinistrați, realizarea



## SECTORUL 5 AL MUNICIPIULUI BUCUREȘTI

*Strada Fabrica de Chibrituri nr. 9-11, Sector 5, București*  
**Cod fiscal: 4433953**



www.sector5.ro

E-mail: primarie@sector5.ro

Tel.: 021.314.46.80 / 021.314.43.18 / 021.311.04.65



SMC SR EN ISO 9001:2015  
NR. CERTIFICAT UIG-1014-EN-096



ISO 37001  
LL-C (Certification)  
NR. CERTIFICAT 40683

măsurilor sanitare, pe timpul acțiunilor de evacuare a populației, precum și ajutorarea sinistraților;

- Asigură medicamentele și instrumentarul medical unităților sanitare;
- Verifică intervenția formațiunilor medico-sanitare;
- Aplică măsuri profilactice, monitorizează starea de sănătate a populației și evaluează riscurile

de îmbolnăviri în masă și riscurile biologice;

- Coordonează și dirijează transportul victimelor către unitățile spitalicești disponibile în funcție de capacitate lor de absorbție;

- În cazul producerii unor epizootii:

- Stabilește dimensiunile și caracteristicile zonei de carantină;

- Informează Direcția Sanitară Veterinară și pentru Siguranța Alimentelor;

- Coordonează luarea unor măsuri profilactice.

- În cazul producerii unor epidemii:

- Organizează cercetarea de specialitate a focarului;

- Coordonează activitățile formațiunilor specializate pentru depistarea activă a bolnavilor, izolarea acestora și internarea în spitale de boli infecțioase și secții de boli transmisibile;

- Coordonează activitățile de stopare a transmiterii bolii infecțioase prin controlul apei potabile de către laboratorul Inspectoratului de Sănătate Publică, acțiuni de monitorizare a aerului, acțiuni de DDD și organizarea de puncte suplimentare de asistență medicală de urgență cu respectarea măsurilor de asepsie și antisepse;

- Hotărăște instaurarea stării de carantină în caz de nevoie;

- Coordonează luarea unor măsuri față de populația receptivă expusă epidemiei prin imunizarea activă, imunizarea pasivă, chimio și antibioprofilaxie.

- În cazul accidentelor nucleare și/sau urgențe de la spitalele de urgență din subordine:

- Execută cercetarea de specialitate cu ajutorul Laboratorului de Igienă a Radiațiilor;

- Organizează și coordonează radioprofilaxia populației prin administrarea de iodură de potasiu, distribuită prin unitățile sanitare subordonate DSPIF;

- Organizează controlul dozimetric și radiologic al populației din afara zonei periculoase cu ajutorul Laboratorului de Igienă Radiațiilor și cooperează și cu alte instituții specializate;

- Coordonează activitatea de verificare a surselor de apă potabilă, alimentelor și va lua măsurile necesare în



## SECTORUL 5 AL MUNICIPIULUI BUCUREȘTI

Strada Fabrica de Chibrituri nr. 9-11, Sector 5, București  
Cod fiscal: 4433953



www.sector5.ro

E-mail: primarie@sector5.ro

Tel.: 021.314.46.80 / 021.314.43.18 / 021.311.04.65



SMC SR EN ISO 9001:2015  
NR. CERTIFICAT UID-1014-EN-096



ISO 37001  
L-C (Certification)  
NR. CERTIFICAT 400683

funcție de gradul de contaminare;

- Organizează activitatea de supraveghere medicală, în timp, a populației din zona afectată.

➤ În cazul accidentelor chimice coordonează activitatea de echipare a forțelor de intervenție cu echipament de protecție.

➤ asigură reprezentanți în cadrul centrelor de coordonare și conducere a intervenției.

### 18. Serviciul de Ambulanță București-Ilfov

➤ Ca urmare a alertării dispeceratului, medicul coordonator de tură trimite în regim de urgență în focarul respectiv, 2-4 ambulanțe bine dotate care vor informa și vor ține legătura permanent cu dispeceratul SABIF și medicul coordonator asupra naturii accidentului, numărul de victime, necesarul de personal, de ambulanțe, material sanitar și medicamente.

➤ Concomitent medicul coordonator anunță:

- Directorul SABIF și în funcție de amploarea acțiunii, ceilalți factori responsabili de unitate;

- Ministerul Sănătății;

- Direcția de Sănătate Publică a Municipiului București, Prefectura, Poliția, Inspectoratul pentru Situații de Urgență;

- Alertează spitalele de urgență și dacă este cazul și celelalte spitale. Medicul șef de focar organizează și răspunde de întreaga acțiune medicală din focar, păstrează legătura cu dispeceratul SABIF, colaborează cu celelalte echipe de salvare implicate (Poliție, Pompieri, Armata etc.).

În funcție de amploarea dezastrului atitudinea este următoarea:

Dezastre de grad I - se acordă primul ajutor medical calificat și transportul de urgență la spital.

Dezastre de grad II - se stabilesc locurile de amplasare a punctelor de prim ajutor medical unde se transportă inițial victimele:

- se realizează triajul victimelor și măsurile medicale de prim ajutor calificat;

- se organizează transportul medicalizat sau nemedicalizat al victimelor.

Dezastre de grad III — în afară de măsurile anterioare intervine și temporizarea transporturilor unor victime datorită stării lor clinice sau numărul insuficient de mijloace de transport, distanța mare față de spitale, drumuri greu practicabile. În această situație sunt necesare mai multe puncte de prim ajutor și cu sprijinul autorităților locale, clădiri pentru adăpostirea și tratarea victimelor ce urmează a fi transportate mai târziu.



## SECTORUL 5 AL MUNICIPIULUI BUCUREȘTI

*Strada Fabrica de Chibrituri nr. 9-11, Sector 5, București*  
*Cod fiscal: 4433953*



www.sector5.ro

E-mail: primarie@sector5.ro

Tel.: 021.314.46.80 / 021.314.43.18 / 021.311.04.65



SMC SR EN ISO 9001:2015  
NR. CERTIFICAT UIG-1014-EN-996



ISO 37001  
LL-C (Certification)  
NR. CERTIFICAT 400683

Se întocmește raportul de informare care v-a fi trimis la Direcția de Sănătate Publică a Municipiului București, Ministerul Sănătății, Primărie, Prefectură și Inspectoratul pentru Situații de Urgență.

În cazul accidentelor la construcțiile hidrotehnice sau inundațiilor activitatea se va desfășura autonom deoparte și de alta a zonei inundate (ex. microstațiile sectoarelor 4, 5 și 6 și spitalele din sectoarele respective de o parte a Dâmboviței, iar microstațiile sectoarelor 1,2 și 3 precum și spitalele din aceste sectoare de cealaltă parte a zonei inundate).

În cazul fenomenelor meteorologice deosebite: căderi masive de zăpadă, polei, căderi de grindină, SABIF acționează în limitele posibilităților de deplasare a ambulanțelor.

În cazul poluării de ape interioare, epidemii, epizootii, îmbolnăviri în masă SABIF va deplasa personalul medical propriu sau de specialitate (epidemiologi, personal din sectorul veterinar) și materialele sanitare necesare dezinfecției în focar în afara activității medicale proprii.

### **19. Crucea Roșie – Filiala Sector 5**

- Acordarea primului ajutor premedical;
- asigurarea apei potabile, prepararea și distribuirea hranei pentru persoanele afectate sau evacuate;
- Asigurarea cazării persoanelor afectate;
- Asigurarea măsurilor profilactice în vederea prevenirii îmbolnăvirilor în masă;
- Acordarea de ajutoare de primă necesitate;
- Acordarea de prim ajutor psihologic;

### **20. Societatea de Transport București S.A.**

- Asigură mijloacele necesare pentru transportul populației din zonele afectate de dezastre;
- Asigură mijloacele necesare pentru transportul valorilor culturale importante și a bunurilor de patrimoniu, din zonele afectate de dezastre;
- Asigură mijloacele necesare pentru transportul fondului arhivistic național din zonele afectate de dezastre;
- Asigură mijloacele necesare pentru transportul resurselor necesare pentru intervenție și asistență de primă necesitate în situații de urgență, cu respectarea reglementărilor legale în vigoare, prin



## SECTORUL 5 AL MUNICIPIULUI BUCUREȘTI

Strada Fabrica de Chibrituri nr. 9-11, Sector 5, București  
Cod fiscal: 4433953



www.sector5.ro

E-mail: primarie@sector5.ro

Tel.: 021.314.46.80 / 021.314.43.18 / 021.311.04.65



SMC SR EN ISO 9001:2015  
NR. CERTIFICAT UIG-1014-EN-096



ISO 37001  
LL-C (Certification)  
NR. CERTIFICAT 400583

entitățile aflate în subordinea /sub autoritatea sa;

➤ Asigurarea continuității transportului public în Municipiul București, concomitent cu participarea la acțiunile de limitare și înlăturare a urmărilor situațiilor de urgență create și de evacuare a populației sinistrate;

➤ Executarea cercetării proprii de specialitate prin punctele fixe și mobile de control trafic, iar datele și informațiile vor fi puse la dispoziția Comitetului Municipiului București pentru situații de urgență;

➤ Stabilirea, împreună cu Poliția Capitalei, a itinerariilor de deplasare a mijloacelor de transport în comun, având în vedere zonele blocate de pe arterele de circulație;

➤ Punerea la dispoziția Comitetului municipal pentru situații de urgență a numărului de autobuze necesare evacuării populației sinistrate, în funcție de situația creată;

➤ În situația declarării stării de urgență în Municipiul București, potrivit Ordonanței de Urgență a Guvernului nr. 1/1999, pot fi rechiziționate mijloacele de transport și tehnice puse la dispoziția Oficiului de mobilizare a economiei și pregătire a teritoriului pentru apărare ;

➤ Participarea, cu mijloacele proprii ale regiei, la deblocarea căilor de trafic ce revin în sarcina R.A.T.B. și refacerea rețelelor electrice aferente;

➤ Desemnează personal în cadrul Centrului Național de Coordonare și Conducere a intervenției.

### 21. S.C. Apa Nova București S.A.

Pentru următorii factori de risc: incendii, cutremure, fenomene meteorologice periculoase, inundații, accident chimic alte evenimente publice de amploare care pot genera situații de urgență:

➤ Declanșarea alarmei pentru anunțarea salariaților și informarea de îndată a Inspectoratului pentru Situații de Urgență "Dealul Spirii" București - Ilfov, a Prefecturii și a celorlalte organe de stat abilitate;

➤ Se va desemna de la fiecare centru operațional o persoană de contact responsabilă cu preluarea situațiilor create în teren și luarea măsurilor ce se impun;

➤ Asigurarea măsurilor de pază și securitatea obiectivelor vulnerabile a instalațiilor și utilajelor proprii;

➤ Interzicerea accesului în zona calamitată a persoanelor din afara societății;

➤ Evacuarea salariaților din zonele pretabile sau afectate de calamitate;



## SECTORUL 5 AL MUNICIPIULUI BUCUREȘTI

Strada Fabrica de Chibrituri nr. 9-11, Sector 5, București  
Cod fiscal: 4433953



www.sector5.ro

E-mail: primarie@sector5.ro

Tel.: 021.314.46.80 / 021.314.43.18 / 021.311.04.65



SMC SR EN ISO 9001:2015  
NR. CERTIFICAT UIG-1014-EN-896



ISO 37001  
L-C (Certification)  
NR. CERTIFICAT 400683

- Organizarea acțiunilor de salvare, cu personalul aflat în serviciu, a persoanelor, bunurilor și protejarea acestora împotriva efectelor calamităților;
- Întreruperea furnizării apei în zona calamitata pentru luarea masurilor de remediere a avariilor, ca efect al situației create prin calamitate;
- Intervenția cu personal și utilaje de specialitate în zonele de risc stabilite prin plan la nivelul municipiului București;
- Salvarea și deblocarea răniților aflați în zonele calamitate și acordarea primului ajutor;
- Se vor lua măsuri interne în obiectivele afectate pentru limitarea efectelor sau înlăturarea acestora în vederea asigurării funcționalității serviciului de furnizare a apei către populație;
- În limita disponibilităților de mijloace umane și materiale, la solicitarea Inspectoratului pentru Situații de Urgență „Dealul Spirii” București - Ilfov și Instituției Prefectului-Municipiului București se va pune la dispoziția acestora mijloacele solicitate;
- Interzicerea accesului de persoane, altele decât cele pregătite pentru intervenție, și restricționarea circulației în zona afectată;
- Asigurarea apei potabile în zona ori zonele supraaglomerate, ca urmare a producerii evenimentului.

Aceste măsuri realizabile pe plan intern vor fi completate cu punerea în aplicare a planului propriu de intervenție.

### 22. Compania Municipală Termoenergetica București

- Verificarea instalațiilor pentru distribuirea agentului termic și remedierea defecțiunilor apărute, cu precădere pentru obiectivele de importanță deosebită și zonele puternic afectate;
- Verificarea și remedierea instalațiilor afectate și care furnizează agent termic pentru obiectivele de importanță strategică;
- Întreruperea furnizării agentului termic în zonele în care acționează forțele de intervenție.

### 23. S.C. Distrigaz-Sud Rețele S.R.L. – Direcția Regională București

- asigură remedierea avariilor survenite la rețelele de gaze naturale, țigei și produse petroliere,



**SECTORUL 5**  
**AL MUNICIPIULUI BUCUREȘTI**  
*Strada Fabrica de Chibrituri nr. 9-11, Sector 5, București*  
*Cod fiscal: 4433953*



www.sector5.ro

E-mail: primarie@sector5.ro

Tel.: 021.314.46.80 / 021.314.43.18 / 021.311.04.65



SMC SR EN ISO 9001:2015  
NR. CERTIFICAT UIG-1014-EN-896



ISO 37001  
L-C (Certification)  
NR. CERTIFICAT 400603

potrivit priorităților stabilite de comitetele pentru situații de urgență;

- solicită asigurarea și diseminarea către structurilor prevăzute în astfel de situații a unor fluxuri informaționale relevante și în timp real;
- monitorizează și se asigură de realizarea a stocurilor de gaze naturale, țiței și produse petroliere;
- monitorizarea obiectivelor economice sursă de risc la incendii și explozii;
- desemnează personal în cadrul Centrului Municipiului București de Coordonare și Conducere a Intervenției.

#### **24. Sistemul de Gospodărire a Apelor Ilfov-București**

Apărarea împotriva inundațiilor prin lucrările de gospodărire a apelor aflate în administrarea sa (acumularea Lacul Morii, pentru râul Dambovița și acumularea Buftea pentru râul Colentina) și gestionarea stocului de materiale și mijloace specifice de apărare împotriva inundațiilor;

- Întreținerea și exploatarea lucrărilor de gospodărire a apelor din domeniul public al statului, cu rol de apărare împotriva inundațiilor, aflate în administrare;
- Repararea lucrărilor de gospodărire a apelor din domeniul public al statului, care se afla în administrarea A.N."Apelor Romane" cu rol de apărare împotriva inundațiilor și activitățile operative de apărare împotriva inundațiilor;
- Asigurarea secretariatului tehnic permanent în domeniul apărării împotriva inundațiilor;
- Participarea la coordonarea acțiunilor de apărare împotriva inundațiilor și accidentelor la construcțiile hidrotehnice;
- Avertizarea și intervenția în caz de producere a fenomenelor hidrologice periculoase și de accidente la construcțiile din administrare;
- Propune lucrări noi de apărare, precum și de optimizare constructivă și funcțională a celor existente, ca urmare a concluziilor rezultate după trecerea apelor mari;
- Asigură conducerea grupului de suport tehnic pentru gestionarea situațiilor de urgență pe tipul de risc specific, respectiv inundații, constituit în cadrul Comitetului Municipiului București pentru Situații de Urgență;
- Organizează, anual, împreună cu deținătorii, verificări ale secțiunilor de scurgere la poduri și podețe, ale lucrărilor de apărare și consolidare a malurilor și a albiilor, ale zonelor de exploatare a balastului, stabilind măsuri și lucrări obligatorii pentru deținători, în vederea asigurării capacității de tranzitare a debitelor



**SECTORUL 5**  
**AL MUNICIPIULUI BUCUREȘTI**  
*Strada Fabrica de Chibrituri nr. 9-11, Sector 5, București*  
**Cod fiscal: 4433953**



www.sector5.ro

E-mail: primarie@sector5.ro

Tel.: 021.314.46.80 / 021.314.43.18 / 021.311.04.65



SMC SR EN ISO 9001:2015  
NR. CERTIFICAT UIG-1014-EN-996



ISO 37001  
L1-C (Certification)  
NR. CERTIFICAT 40683

la viituri;

- Asigură exploatarea corelată, a lacurilor de acumulare de pe râul Colentina, pentru atenuarea viiturilor și urmărește ca regulamentele de exploatare a barajelor și lacurilor de acumulare, indiferent de deținător, să conțină prevederi privind modul de exploatare a acestora înainte, în timpul și după trecerea apelor mari, precum și în caz de accidente la construcții hidrotehnice și secetă hidrologică;
- Dispune, în perioade de ape mari, măsuri operative obligatorii în legătură cu exploatarea lacurilor și barajelor, a sistemelor de desecare, indiferent de deținători, astfel încât prin exploatarea corelată, să se realizeze eficiența maximă în acțiunile de apărare împotriva inundațiilor;
- Acordă asistență de specialitate comitetelor locale pentru situații de urgență în scopul elaborării planurilor proprii de apărare.

#### **25. Serviciul de Telecomunicații Speciale - Direcția Organizare, Mobilizare Și Operații**

- Participă, conform competențelor, la elaborarea din timp, în stare de normalitate, sub coordonarea CMBSU și în cooperare cu celelalte structuri de specialitate cu reprezentare în CMBSU, a „Planului de comunicații și tehnologia informației pentru conducere și cooperare pe durata situațiilor de urgență”, în vederea definirii aspectelor tehnice și organizatorice, cu testarea prealabilă a planului în cadrul exercițiilor;
- Asigură cu prioritate, la solicitarea Inspectoratului pentru Situații de Urgență „Dealul Spirii” București-Ilfov, pe timpul gestionării situației de urgență, servicii securizate de comunicații și IT, la nivel de transport sau acces, în regim fix, nomadic și de mobilitate, utilizând tehnologii terestre sau satelitare, astfel:
  - servicii de voce în rețelele telefonice speciale (S, TO) și de cooperare IC, în Platforma Comună TETRA, în rețeaua de radiocomunicații pe unde scurte și în rețele satelitare;
  - servicii de date în rețelele permanente fixe, create în dispozitivele temporare de comunicații și tehnologia informației, precum și în Platforma Comună TETRA;
  - servicii video în rețele de videoconferință proprii existente sau realizate conform solicitărilor.
- Organizează și coordonează, conform solicitărilor MAI intrarea în funcțiune a dispozitivelor temporare de comunicații și tehnologia informației pentru conducere și cooperare, care funcționează pe timpul situației de urgență pe infrastructura din administrare;
- Asigură, prin activități de monitorizare a spectrului radio cu statut de utilizare guvernamental, descoperirea, identificarea, localizarea și întreprinderea măsurilor necesare pentru înlăturarea surselor de



**SECTORUL 5**  
**AL MUNICIPIULUI BUCUREȘTI**  
*Strada Fabrica de Chibrituri nr. 9-11, Sector 5, București*  
**Cod fiscal: 4433953**



www.sector5.ro

E-mail: primarie@sector5.ro

Tel.: 021.314.46.80 / 021.314.43.18 / 021.311.04.65



SMC SR EN ISO 9001:2015  
NR. CERTIFICAT UIG-1014-EN-996



ISO 37001  
L-C (Certification)  
NR. CERTIFICAT 40683

perturbații radio intenționate sau neintenționate, în vederea asigurării disponibilității frecvențelor utilizate de structurile decizionale, de suport și de intervenție.

➤ Asigură schimbul de date pe linia managementului de spectru radio cu statut de utilizare guvernamental, în vederea utilizării eficiente a spectrului radio, asigurării compatibilității electromagnetice și evitării producerii interferențelor prejudiciabile;

➤ Asigură, la cerere, în funcție de resursele aflate la dispoziție, suplimentarea serviciilor de comunicații și tehnologia informației, speciale și de cooperare pentru autoritățile implicate în gestionarea situației de urgență;

➤ Cooperează cu ANCOM și MCID în vederea stabilirii resurselor suplimentare de comunicații și tehnologia informației pe care trebuie să le asigure, cu prioritate, operatorii publici de comunicații electronice și agenții economici care administrează astfel de resurse;

➤ Asigură funcționarea continuă și la parametri a rețelelor speciale și de cooperare, precum și a comunicațiilor de urgență în Serviciului Național Unic pentru Apeluri de Urgență - 112;

➤ Organizează și asigură logistica intervenției pentru reabilitarea rețelelor și serviciilor integrate de voce-date-video administrate în zonele afectate;

➤ Cooperează cu instituțiile cu rol în managementul situațiilor de urgență în vederea asigurării transportului echipamentelor, materialelor, mijloacelor mobile din componența dispozitivelor mobile de comunicații și a personalului, pe cale aeriană, maritimă, feroviară sau rutieră, în situația în care deplasarea nu se poate realiza cu mijloace proprii;

➤ Desemnează personal în cadrul Centrului Municipiului București de Coordonare și Conducere a Intervenției.

## **26. Administrația Națională de Meteorologie**

➤ Asigură elaborarea prognozelor și avertizărilor privitoare la fenomene meteorologice periculoase și transmiterea acestora la factorii interesați;

➤ Asigură transmiterea, de către Centrele Meteorologice Regionale a atenționărilor și



## SECTORUL 5 AL MUNICIPIULUI BUCUREȘTI

Strada Fabrica de Chibrituri nr. 9-11, Sector 5, București  
Cod fiscal: 4433953



www.sector5.ro

E-mail: primarie@sector5.ro

Tel.: 021.314.46.80 / 021.314.43.18 / 021.311.04.65



SMC SR EN ISO 9001:2015  
NR. CERTIFICAT UIG-1014-EN-896



ISO 37001  
U.C. (Certification)  
NR. CERTIFICAT 400683

avertizărilor meteorologice de tip „nowcasting” la Inspectoratul pentru Situații de Urgență „Dealul Spirii” București - Ilfov și la unitățile de gospodărire a apelor, pentru înștiințarea autorităților administrației publice locale, avertizarea și/sau alarmarea populației în timp util și pentru managementul lucrărilor hidrotehnice;

➤ Asigură transmiterea cantităților de precipitații înregistrate la punctele de observație și măsurători din rețeaua meteorologică, în cazul depășirii pragurilor critice, prin Stațiile Meteorologice Regionale către ANM, MMAP, INHGA, ANAR, Centrele operative ale Administrațiilor Bazinale de Apă;

➤ Participă la exercițiile și aplicațiile privind pregătirea populației și a operatorilor economici, pentru verificarea măsurilor de protecție și intervenție din planurile de apărare împotriva efectelor unei situații de urgență specifice;

### 27. S.C. Enel Distribuție S.A.

➤ Asigură remedierea avariilor survenite în sistemului electroenergetic potrivit priorităților stabilite de planurile de prevenire și gestionare a riscurilor în sectorul energetic;

➤ Monitorizează aplicarea tuturor măsurilor de securitate și siguranță nucleară la centralele nucleare-electrice;

➤ Monitorizează și se asigură de realizarea a stocurilor de gaze naturale, țiței și produse petroliere;

➤ Stabilesc priorități în alimentarea cu energie electrică și sunt vizate:

- obiectivele speciale și de interes strategic;

- spitale, unități militare, pompieri, jandarmerie, poliție televiziuni, radio naționale și locale;

- agenți economici care prin natura proceselor tehnologice pot genera accidente și pagube ulterioare;

- agenți economici și clienți casnici.

➤ Desemnează personal în cadrul Centrului Municipiului București de Coordonare și Conducere a Intervenției.

### 28. Divizia Operațiuni București

➤ Coordonarea întregii activități desfășurată de structurile subordonate pentru protecția personalului și bunurile proprii împotriva acțiunii factorilor de risc;



## SECTORUL 5 AL MUNICIPIULUI BUCUREȘTI

*Strada Fabrica de Chibrituri nr. 9-11, Sector 5, București*  
*Cod fiscal: 4433953*



www.sector5.ro

E-mail: primarie@sector5.ro

Tel.: 021.314.46.80 / 021.314.43.18 / 021.311.04.65



SMC SR EN ISO 9001:2015  
NR. CERTIFICAT UIG-1014-EN-996



ISO 37001  
L-C (Certification)  
NR. CERTIFICAT 400683

- Refacerea operativă a rețelelor de telecomunicații și asigurarea continuității în furnizarea serviciilor de telecomunicații;
- Informarea, înștiințarea și avertizarea personalului propriu, precum și informarea centrului operativ de pe lângă MTCT despre parametrii situației de urgență apărute;
- Menținerea legăturii permanente și conlucrarea cu toate structurile din cadrul Sistemului Național de Management al Situațiilor de Urgență;
- Asigurarea suportului tehnic pentru transmiterea comunicatelor oficiale către populație;
- Asigurarea și completarea echipelor de restabiliri cu materiale și personal specializat, în vederea intervenției în zonele calamitate, pentru înlăturarea avariilor produse la rețelele de comunicații și informatice (pe segmentele de responsabilitate);
- Asigurarea, în cooperare cu alte structuri de specialitate, a sistemului de comunicație și informatic necesar conducerii intervenției la dezastre;
- Asigurarea telecomunicațiilor pentru populația evacuată, în tabere de sinistrați;
- Asigurarea la nivelul structurilor Inspectoratului pentru Situații de Urgență „Dealul Spirii” București-Ilfov, a spațiilor tehnice pentru montarea și funcționarea instalațiilor de alarmare și avertizare a populației.

### **29. S.C. Metrorex S.A.**

- În cazul producerii unor accidente majore pe căile de transport cu metroul a publicului călător, urmate de incendii, se procedează conform Normelor de prevenire și stingere a incendiilor, de dotare cu mijloace tehnice de P.S.I. și salvare a persoanelor, specifice societății, avizate de Inspectoratul General pentru Situații de Urgență;
- La producerea unui cutremur sau a unei inundații, cu repercusiuni asupra structurii de rezistență, a instalațiilor din stațiile sau gările de metrou, se procedează conform Planului de protecție civilă și Planului de protecție și intervenție în caz de dezastre, proprii societății;
- Pentru situația producerii unui atac terorist, personalul societății este instruit asupra modului de acțiune, tip de risc ce se poate încadra la "evenimente publice de amploare, care pot genera situații de urgență", conform OUG nr.21 din 15.04.2004.



## SECTORUL 5 AL MUNICIPIULUI BUCUREȘTI

*Strada Fabrica de Chibrituri nr. 9-11, Sector 5, București*  
*Cod fiscal: 4433953*



www.sector5.ro

E-mail: primarie@sector5.ro

Tel.: 021.314.46.80 / 021.314.43.18 / 021.311.04.65



SMC SR EN ISO 9001:2015  
NR. CERTIFICAT UIG-1014-EN-896



ISO 37001  
LL-C (Certification)  
NR. CERTIFICAT 400683

### **30. Direcția Generală de Poliție Locală și Control a Municipiului București**

- Asigură în timp util informațiile necesare factorilor de decizie și structurilor abilitate despre situația din zona afectată;
- Ia măsuri de salvare și evacuare a persoanelor din locație, a bunurilor acestora, de acordare a primului ajutor până la sosirea personalului medical;
- Împreună cu personalul de poliție și jandarmerie ia măsuri pentru paza obiectivului, aplanarea panicii, asigurarea ordinii publice și de prevenire a furturilor;
- La solicitarea Comitetului Municipiului București pentru Situații de Urgență asigură ordinea publică pentru locațiile afectate;
- Ia măsuri de stingere (limitare) a incendiilor, produse ca urmare a producerii situațiilor de urgență specifice, până la sosirea subunităților de pompieri;
- Asigură acțiunea forțelor specializate de intervenție.

**Lista autorităților și factorilor se completează cu celelalte organisme din cadrul autorităților publice centrale/locale cu atribuții în gestionarea situațiilor de urgență (conform Anexei nr. 1 din H.G. nr. 557/2016 privind managementul tipurilor de risc).**



# SECTORUL 5 AL MUNICIPIULUI BUCUREȘTI

Strada Fabrica de Chibrituri nr. 9-11, Sector 5, București  
Cod fiscal: 4433953



www.sector5.ro

E-mail: primarie@sector5.ro

Tel.: 021.314.46.80 / 021.314.43.18 / 021.311.04.65



SMC SR EN ISO 9001:2015  
NR. CERTIFICAT UIG-1014-EN-996



ISO 37001  
U-C (Certification)  
NR. CERTIFICAT 400683

Anexa nr. 3 la P.A.A.R.

## Componența nominală a Comitetului Local pentru Situații de Urgență Sector 5 și a Centrului Operativ cu Activitate Temporară

Componența nominală a Comitetului Local pentru Situații de Urgență al Sectorului 5, conform Dispoziției Primarului Sectorului 5 nr. 1651/09.04.2024, cu modificările și completările ulterioare:

Nr. crt.	Numele și prenumele	Funcția		Telefon
		în cadrul Comitetului	administrativă	
1.	POPESCU Cristian Victor Piedone	PREȘEDINTE	Primar Sector 5	
2.	NICOLAIDIS Mircea Horațiu	Vicepreședinte	Viceprimar Sector 5	
3.	MELNIC Constantin Ion	Vicepreședinte	Viceprimar Sector 5	
4.	CÂRLOGEA Iulian Constantin	Membru	Administrator Public	
5.	MĂNUC Florin	Membru	Secretar General Sector 5	
6.	BAȘCA Robert Mihai	Membru	Arhitect Șef	
7.	DRAGNEA Florina	Membru	Director Executiv Direcția Juridică	
8.	DOBRE Violeta	Membru	Director Executiv Direcția de Resurse Umane	
9.	OLTEANU Ștefan	Membru	Colonel Inspectoratul pentru Situații de Urgență "Dealul Spirii" București – Ilfov	
10.	SAVU Marius – Andrei	Membru	Comisar Șef Șeful Poliției Sector 5	
11.	PANAIT Claudiu – Mihai	Membru	Comandant Centrul Militar Sector 5	
12.	CHIORAN Florin	Membru	Director General Adjunct Direcția Generală de Poliție Locală	
13.	POPESCU Florentina	Membru	Director General D.G.A.S.P.C. Sector 5	
14.	PERNIU Ionuț Daniel	Membru	Director Executiv Direcția Economică	



## SECTORUL 5 AL MUNICIPIULUI BUCUREȘTI

*Strada Fabrica de Chibrituri nr. 9-11, Sector 5, București*  
**Cod fiscal: 4433953**



www.sector5.ro

E-mail: primarie@sector5.ro

Tel.: 021.314.46.80 / 021.314.43.18 / 021.311.04.65



SMC SR EN ISO 9001:2015  
NR. CERTIFICAT UIG-1014-EN-996



ISO 37001  
(I-C Certification)  
NR. CERTIFICAT 400603

15.	CÂRLOGEA Liviu Viorel	Membru	Director Executiv Direcția de Inspecție și Control
16.	HRANT Oundjian	Membru	Director General Direcția Generală de Administrare a Domeniului Public și Privat al Sectorului 5
17.	CETI Claudiu Octavian	Membru	Consilier Cabinet Primar
18.	Crăciun Adi Nicoleta	Membru	Inspector Școlar pentru Management Instituțional Inspectoratul Școlar Sector 5
19.	DR. MAHLER Beatrice	Membru	Manager Institutul de Pneumoftiziologie „Marius Nasta ”
20.	FECIORU Andrei	Membru	Director General S.C. Salubrizare Sector 5 S.A
21.	BARBĂRASĂ Nicolae Ciprian	Membru	Director Executiv Direcția Ordine Publică
22.	DENIS Cristian	Membru	Director Executiv Direcția Amenajare și Întreținere Domeniu Public
23.	PINTILEASA Bogdan	Membru	Director Executiv Direcția Administrativă
24.	MATECIUC Laurențiu Cristinel	Membru	Director Executiv Direcția de Dezvoltare
25.	GRIGORESCU Bogdan Nicolae	Membru	Director General Direcția Generală de Investiții și Dezvoltare
26.	OPREA Andreea – Cătălina	Membru	Director General Direcția Generală de Control, Guvernanță Corporativă și Statistică
27.	NEDELCU Elena – Roxana	Membru	Director Executiv Direcția de Învățământ
28.	DĂNCILĂ Elena	Membru	Director General Direcția Generală Evidența Persoanelor
29.	LAZAROV Alexandru Sebastian	Membru	Director General S.C. Infrastructură S5 S.A.
30.	ILIE Alexandru	Membru	Șef Birou Biroul Situații de Urgență – Sistemul de Gospodărire a Apelor Ilfov – București
31.	TURCULEASA Cristian – Valentin	Membru	Șeful Secției Distribuție Sector 5 Compania Municipală Termoenergetica București
32.	SANDU Dumitru Cornel	Membru	Șef Formație Operativă de Lucru Sector 5 Distrigaz Sud Rețele – Direcția Regionala București
33.	SÎRBU Cristinel	Consultant	Inginer Șef Mentenanță Corectivă S.C. Apa Nova București S.A.
34.	DUDĂU Liviu	Membru	Societatea de Transport București S.A.



## SECTORUL 5 AL MUNICIPIULUI BUCUREȘTI

Strada Fabrica de Chibrituri nr. 9-11, Sector 5, București  
Cod fiscal: 4433953



www.sector5.ro

E-mail: primarie@sector5.ro

Tel.: 021.314.46.80 / 021.314.43.18 / 021.311.04.65



SMC SR EN ISO 9001:2015  
NR. CERTIFICAT UIG-1014-EN-996



ISO 37001  
(L-C Certification)  
NR. CERTIFICAT 400683

Componența nominală a Centrului Operativ cu Activitate Temporară pentru situații de urgență la nivelul Sectorului 5, conform Dispoziției Primarului Sectorului 5 nr. 1651/09.04.2024, cu modificările și completările ulterioare:

Nr. crt.	Numele și prenumele	Funcția		Telefon
		În cadrul C.O.A.T.	Administrativă	
1.	VOICU Robert	Șef Centru	Șef Serviciu Serviciul Mobilizare, Alarmare, Situații de Urgență	
2.	BUD Florentin	Loțiilor Șef Centru	Șef Serviciu Serviciul Dispecerat	
3.	ȚINCU Ion	Membru	Director General Direcția Generală de Poliție Locală	
4.	OLARU Cătălin	Membru	Șef Serviciu Serviciul Disciplină în Construcții	
5.	PEICAN George – Cătălin	Membru	Inspector principal Serviciul Mobilizare, Alarmare, Situații de Urgență	
6.	COTEA Ioana	Membru	Inspector superior Serviciul Mobilizare, Alarmare, Situații de Urgență	
7.	RĂDULESCU Mădălina	Membru	Referent superior Serviciul Mobilizare, Alarmare, Situații de Urgență	
8.	RUJAN Mirela	Membru	Referent superior Serviciul Mobilizare, Alarmare, Situații de Urgență	
9.	BOȚOAGĂ Mihai	Membru	Șef Serviciu Serviciul Achiziții Directe	
10.	FLOREA Ionuț	Membru	Director General Direcția Generală de Achiziții și Administrativă	
11.	BĂLAN Lăcrămioara	Membru	Inspector superior Direcția de Învățământ – Serviciul Administrare Unități de Învățământ și Proiecte Educaționale	
12.	SIMION Paul Eduard	Membru	Director General Adjunct S.C. Infrastructură S5 S.A.	
13.	IONIȚĂ Răzvan Ionuț	Membru	Director General S.C. Amenajare Edilitară S.A.	
14.	MARIN Viorica Vasilica	Membru	Șef Serviciu D.G.A.S.P.C. Sector 5	
15.	RADU Gabriel	Membru	Director General Adjunct S.C. Salubritate Sector 5 S.A.	



**SECTORUL 5  
AL MUNICIPIULUI BUCUREȘTI**  
*Strada Fabrica de Chibrituri nr. 9-11, Sector 5, București*  
*Cod fiscal: 4433953*



www.sector5.ro

E-mail: primarie@sector5.ro

Tel.: 021.314.46.80 / 021.314.43.18 / 021.311.04.65



SMC SR EN ISO 9001:2015  
NR. CERTIFICAT UIG-1014-EN-896



Anexa nr. 4 la P.A.A.R.

**Riscuri potențiale în localități/județe vecine care pot afecta zona de competență a unității  
administrativ – teritoriale**

În urma analizei riscurilor potențiale existente la nivelul localităților/județelor vecine a fost identificat riscul de pe raza Sectorului 6 al Municipiului București – **producerea unui accident la construcția hidrotehnică Lacul Morii** – urmare producerii unui seism major pe raza Municipiului București sau a altor factori de natură tehnică ce pot afecta barajul (durata lungă de exploatare, acțiunea corozivă a apei asupra elementelor de rezistență ale construcției hidrotehnice, erori umane etc.)



# SECTORUL 5 AL MUNICIPIULUI BUCUREȘTI

Strada Fabrica de Chibrituri nr. 9-11, Sector 5, București  
Cod fiscal: 4433953



www.sector5.ro

E-mail: primarie@sector5.ro

Tel.: 021.314.46.80 / 021.314.43.18 / 021.311.04.65



SMC SR EN ISO 9001:2015  
NR. CERTIFICAT UIG-1014-EN-896



ISO 37001  
I-C (Certification)  
NR. CERTIFICAT 40660

Plan de detaliu 1:15.000 al Hărții de risc la inundații a Sectorului 5 al Municipiului București, cuprinzând cartierele din unitatea administrativ-teritorială

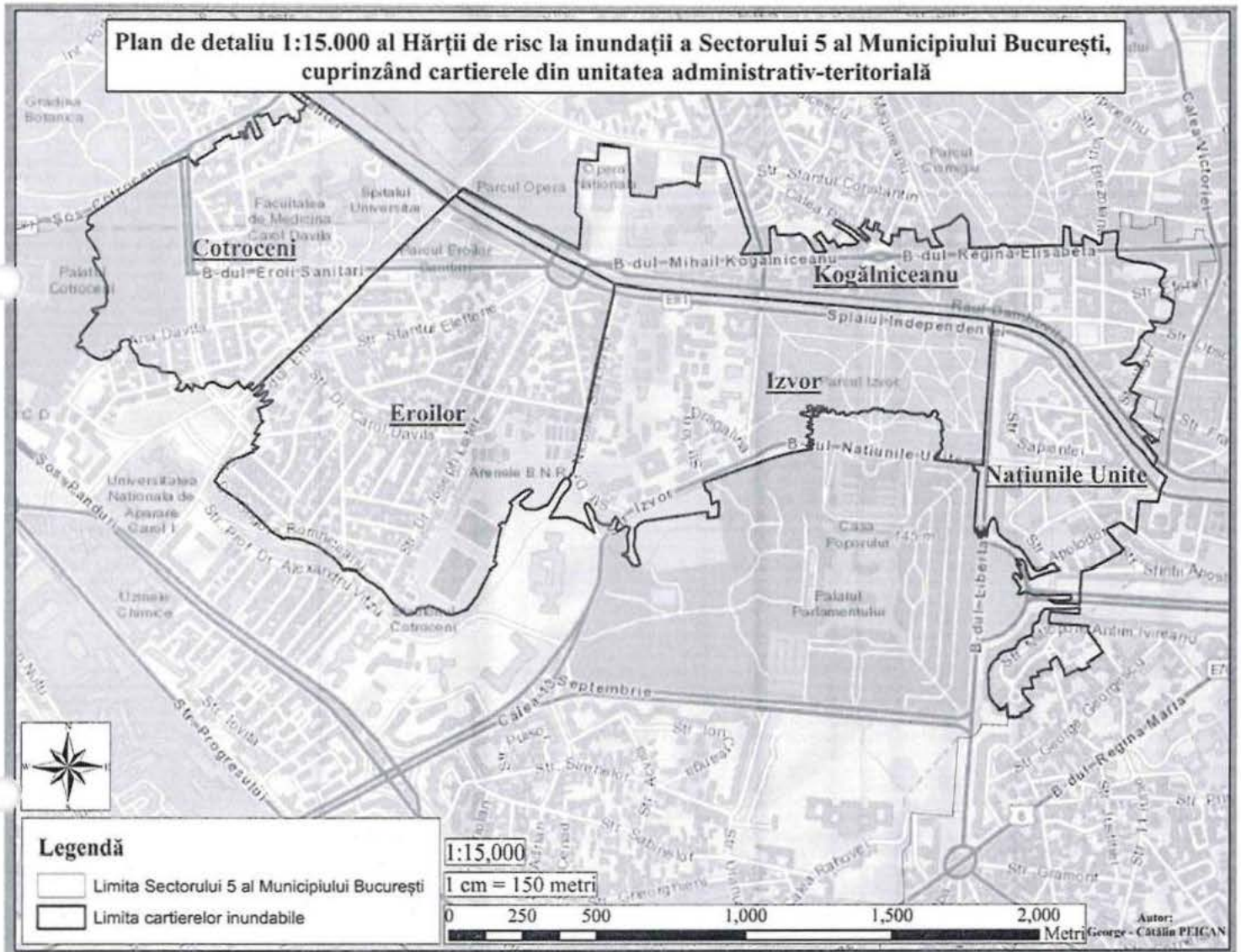

Ca urmare a producerii unui accident la construcția hidrotehnică Lacul Morii de pe raza Sectorului 6, vor fi afectate populația, locuințele și infrastructura în următoarele cinci cartiere: Cotroceni, Eroilor, Izvor, Kogălniceanu, Națiunile Unite.



**SECTORUL 5**  
**AL MUNICIPIULUI BUCUREȘTI**  
*Strada Fabrica de Chibrituri nr. 9-11, Sector 5, București*  
**Cod fiscal: 4433953**



www.sector5.ro

E-mail: primarie@sector5.ro

Tel.: 021.314.46.80 / 021.314.43.18 / 021.311.04.65



SMC SR EN ISO 9001:2015  
NR. CERTIFICAT UIG-1014-EN-996



ISO 37001  
U-C (Certification)  
NR. CERTIFICAT 400683

<b>CARTIERE</b>	<b>PERSOANE/LOCUIŢE/OBIECTIVE AFECTATE</b>
<b>Cotroceni</b>	≈ 117 Case/Vile, 24 Blocuri ≈ 2.221 persoane ≈ 18 drumuri – 6.981 m ≈ 12 obiective social-economice ≈ 48 agenți economici
<b>Eroilor</b>	≈ 573 Case/Vile, 30 Blocuri ≈ 3.197 persoane ≈ 28 drumuri – 11.988 m - Podul Eroilor - Nodul Hidrotehnic Eroilor ≈ 17 obiective social-economice ≈ 150 agenți economici
<b>Izvor</b>	≈ 1 Bloc, 81 Case/Vile ≈ 430 persoane ≈ 5 drumuri – 2.428 m - Pod Hașdeu - Pod Izvor ≈ 16 obiective social-economice ≈ 19 agenți economici
<b>Kogălniceanu</b>	≈ 100 Blocuri (1.100 apartamente) ≈ 11.153 persoane ≈ 16 drumuri – 6.291 m - Pod Operă ≈ 36 obiective social-economice ≈ 61 agenți economici
<b>Națiunile Unite</b>	≈ 8 Blocuri, 89 Case/Vile ≈ 720 persoane ≈ 12 drumuri – 3.445 m - Pod Națiunile Unite - Podeț Pietonal Națiunile Unite - Nodul Hidrotehnic Operetă ≈ 21 obiective social-economice ≈ 53 agenți economici



# SECTORUL 5 AL MUNICIPIULUI BUCUREȘTI

*Strada Fabrica de Chibrituri nr. 9-11, Sector 5, București*  
*Cod fiscal: 4433953*



www.sector5.ro

E-mail: primarie@sector5.ro

Tel.: 021.314.46.80 / 021.314.43.18 / 021.311.04.65



SMC SR EN ISO 9001:2015  
NR. CERTIFICAT UIG-1014-EN-896



Anexa nr. 5 la P.A.A.R.

## Hărți de risc

1. Harta 1:50.000 cu distribuția adăposturilor de protecție civilă și cu itinerarele de deplasare principale și secundare în caz de evacuare de pe raza Sectorului 5 al Municipiului București.
2. Harta 1:35.000 cu punctele fierbinți, formate din ansamblul clădirilor încadrate în clase de risc seismic.
3. Harta 1:6.000 cuprinzând itinerarele de deplasare principale și secundare, zonele potențial inaccesibile imediat după cutremur, drumurile blocate total și parțial și clădirile încadrate în clase de risc semis pentru cartierul Kogălniceanu, Sector 5.
4. Harta 1:3.000 cuprinzând itinerarele de deplasare principale și secundare, zonele potențial inaccesibile imediat după cutremur, drumurile blocate total și parțial și clădirile încadrate în clase de risc semis pentru cartierul Națiunile Unite, Sector 5.
5. Harta 1:6.000 cuprinzând itinerarele de deplasare principale și secundare, zonele potențial inaccesibile imediat după cutremur, drumurile blocate total și parțial și clădirile încadrate în clase de risc semis pentru cartierul Cotroceni.
6. Harta 1:3.000 cuprinzând itinerarele de deplasare principale și secundare, zonele potențial inaccesibile imediat după cutremur, drumurile blocate total și parțial și clădirile încadrate în clase de risc semis pentru cartierul Ferentari.
7. Plan de detaliu 1:26.000 al Hărții de risc la inundații a Sectorului 5 al Municipiului București, cuprinzând traseele de evacuare a persoanelor în cazul ruperii barajului Lacul Morii.
8. Plan de detaliu 1:15.000 al Hărții de risc la inundații a Sectorului 5 al Municipiului București, cuprinzând obiectivele și străzile inundabile în caz de accident la barajul Lacul Morii.
9. Plan de detaliu 1:7.500 al Hărții de risc la inundații a Sectorului 5 al Municipiului București, cuprinzând, obiectivele și străzile inundabile în caz de revărsare a râului Dâmbovița (Q 0,1%).
10. Plan de detaliu 1:35.000 al Hărții de risc la inundații a Sectorului 5 al Municipiului București, cuprinzând, străzile și obiectivele inundabile în caz de precipitații abundente.

**Harta 1:50.000 cu distribuția adăposturilor de protecție civilă și cu itinerarele de deplasare principale și secundare în caz de evacuare de pe raza Sectorului 5 al Municipiului București**

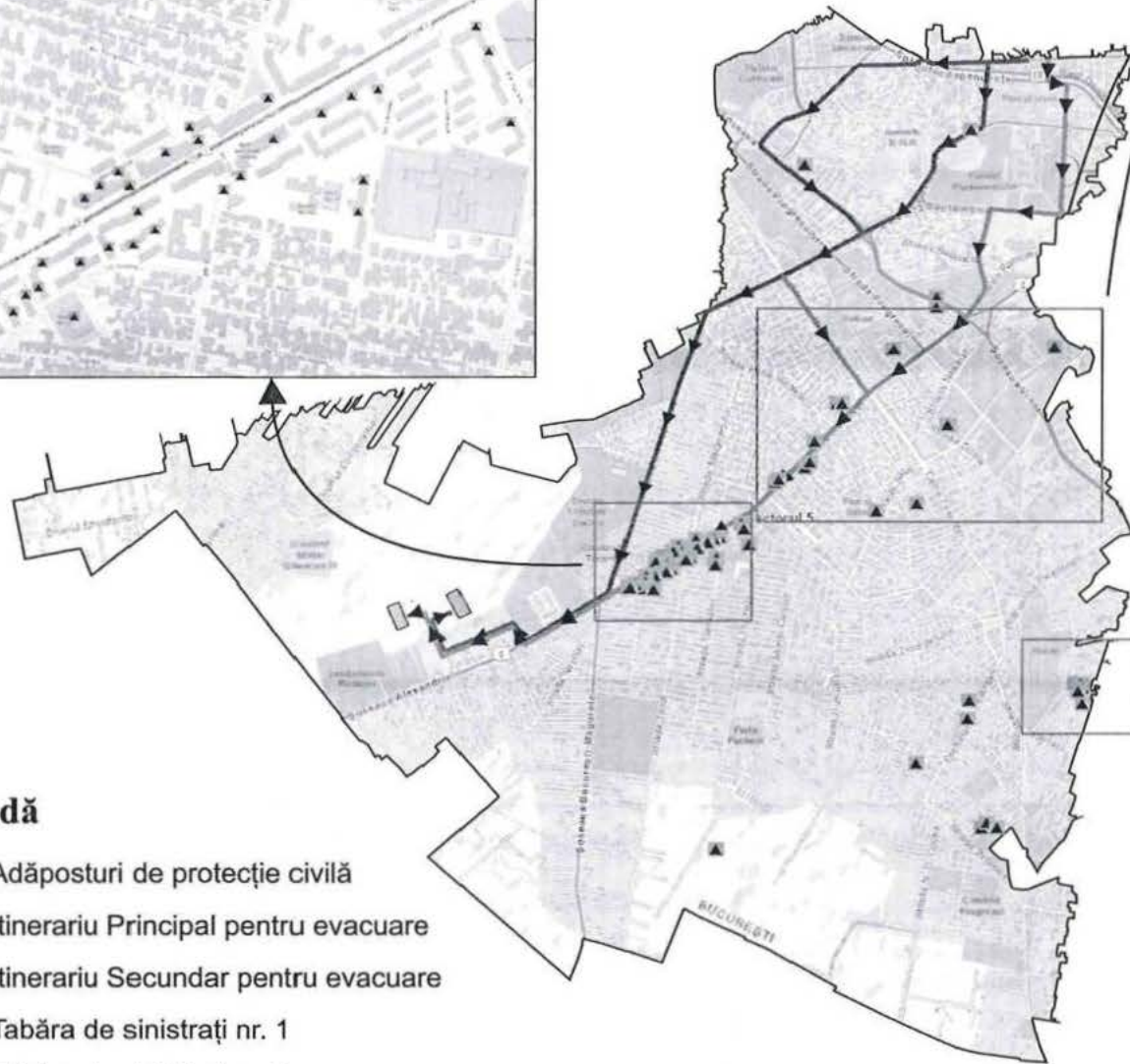
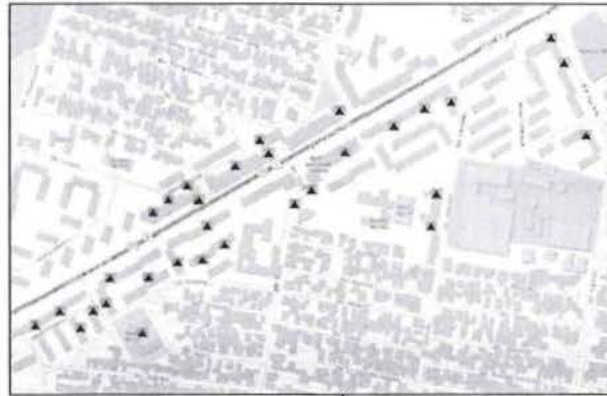

**Legendă**

- ▲ Adăposturi de protecție civilă
- Itinerariu Principal pentru evacuare
- Itinerariu Secundar pentru evacuare
- Tabăra de sinistrați nr. 1
- Tabăra de sinistrați nr. 2
- Limita Sectorului 5 al Municipiului București

1:50,000

1 cm = 500 metri

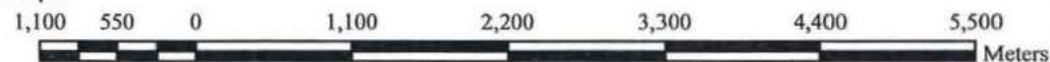

Autur:  
Geogr. George - Cătălin PEICAN

**Harta 1:35.000 cu punctele fierbinți,  
formate din ansamblul clădirilor încadrate  
în clase de risc seismic**

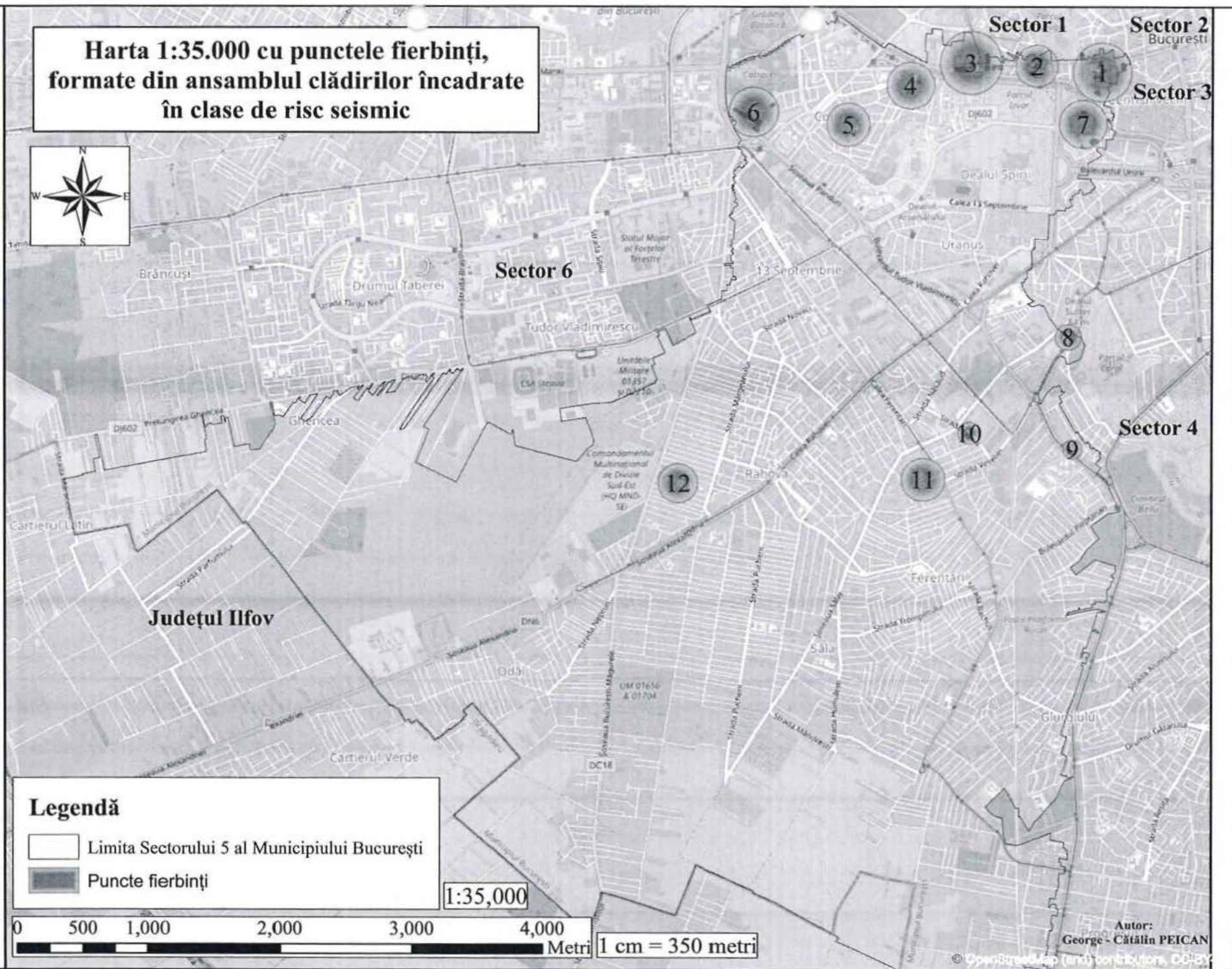

**Legendă**

- Limita Sectorului 5 al Municipiului București
- Puncte fierbinți

1:35,000

0 500 1,000 2,000 3,000 4,000  
Metri

1 cm = 350 metri

Autor:  
George-Cătălin PEICAN

© OpenStreetMap (map) contributors, CC-BY

**Harta 1:6.000 cuprinzând itinerarele de deplasare principale și secundare, zonele potențial inaccesibile imediat după cutremur, drumurile blocate total și parțial și clădirile încadrate în clase de risc seismic (Cartierul Kogălniceanu)**

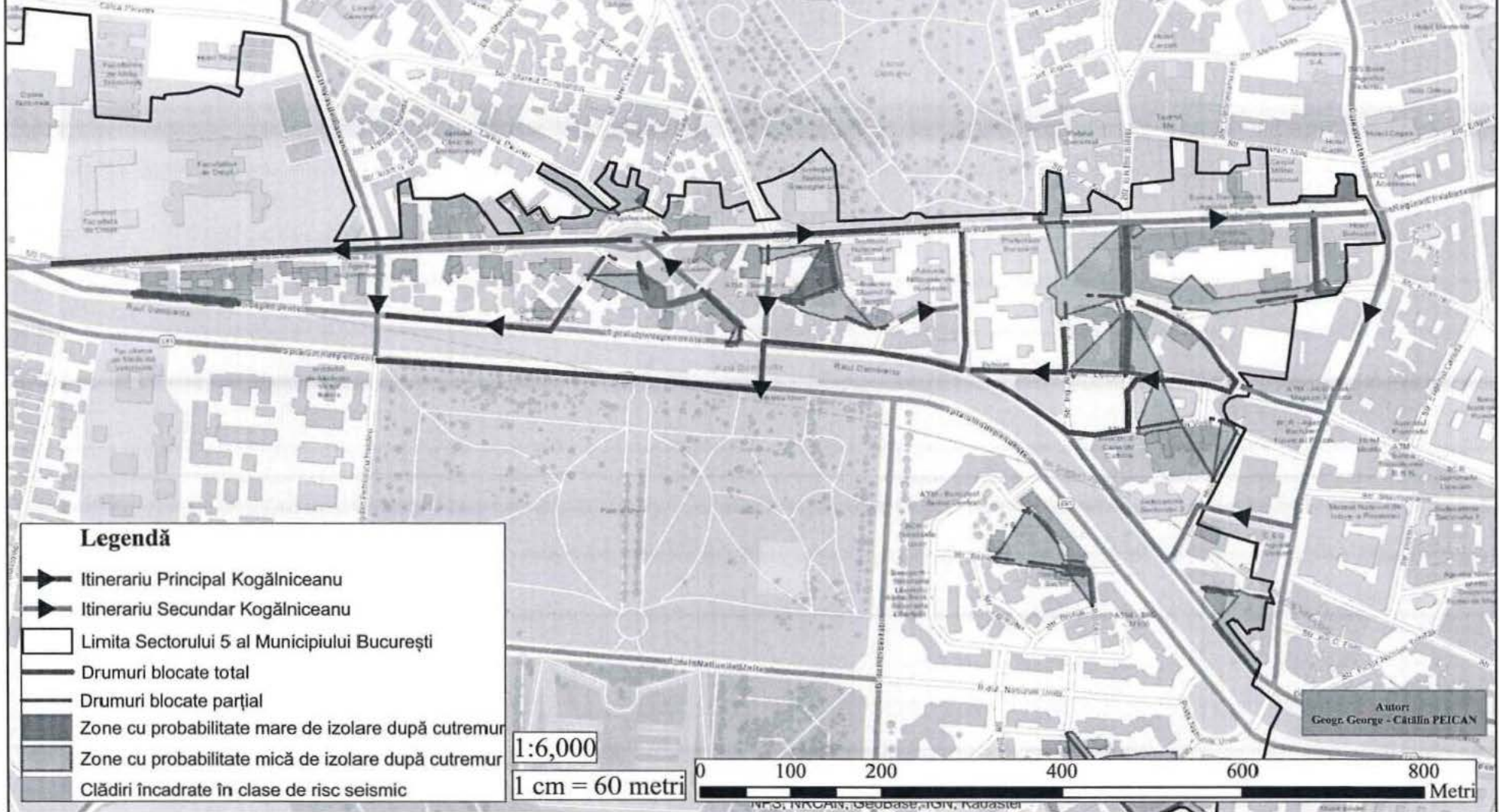

- Legendă**
- Itinerariu Principal Kogălniceanu
  - Itinerariu Secundar Kogălniceanu
  - Limita Sectorului 5 al Municipiului București
  - Drumuri blocate total
  - Drumuri blocate parțial
  - Zone cu probabilitate mare de izolare după cutremur
  - Zone cu probabilitate mică de izolare după cutremur
  - Clădiri încadrate în clase de risc seismic

1:6,000  
1 cm = 60 metri

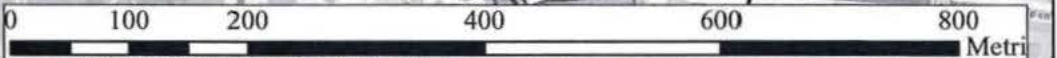





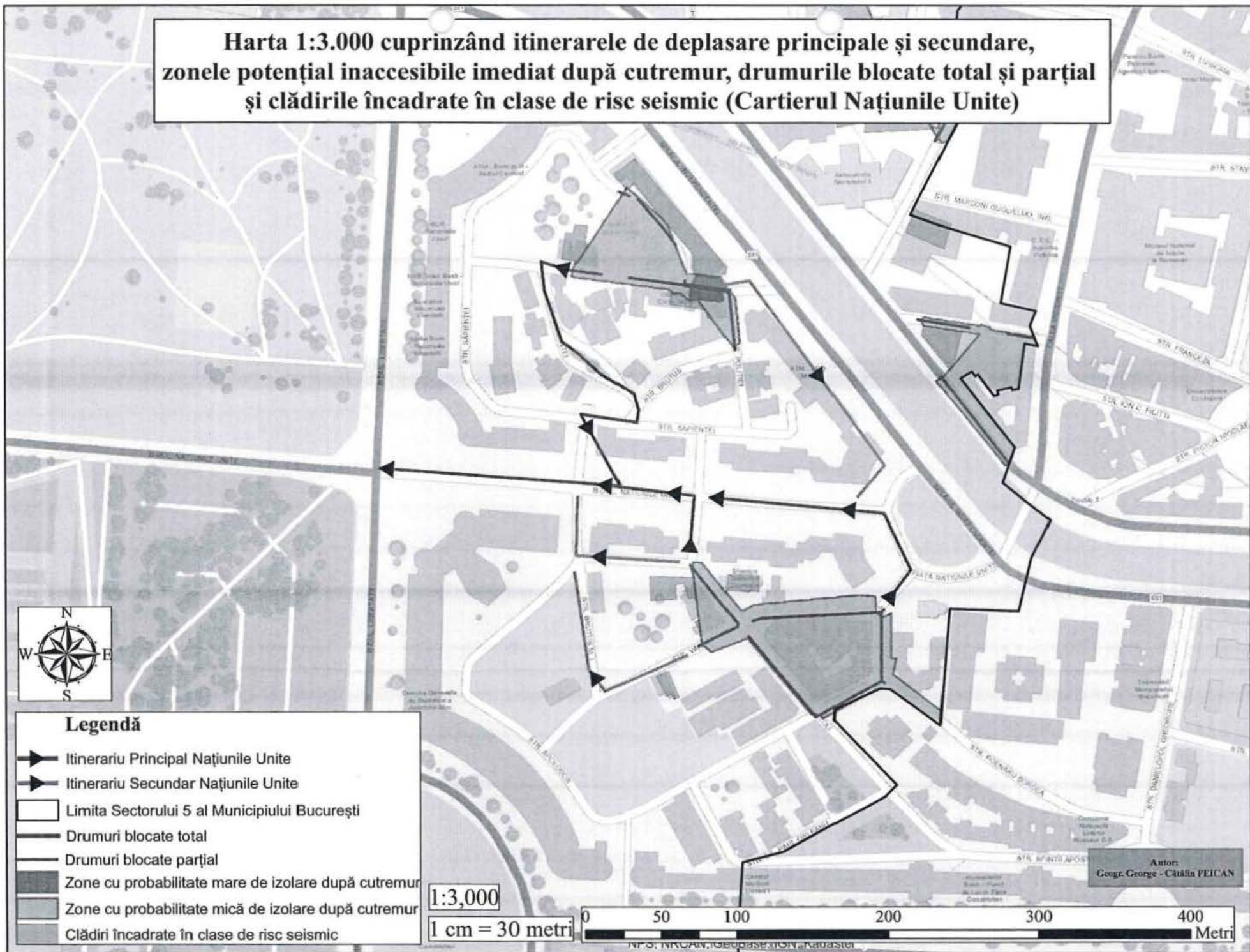



Autori:  
Geogr. George - Cătălin PEICAN

**Harta 1:3.000 cuprinzând itinerarele de deplasare principale și secundare, zonele potențial inaccesibile imediat după cutremur, drumurile blocate total și parțial și clădirile încadrate în clase de risc seismic (Cartierul Națiunile Unite)**



**Legendă**

-  Itinerariu Principal Națiunile Unite
-  Itinerariu Secundar Națiunile Unite
-  Limita Sectorului 5 al Municipiului București
-  Drumuri blocate total
-  Drumuri blocate parțial
-  Zone cu probabilitate mare de izolare după cutremur
-  Zone cu probabilitate mică de izolare după cutremur
-  Clădiri încadrate în clase de risc seismic

1:3,000

1 cm = 30 metri

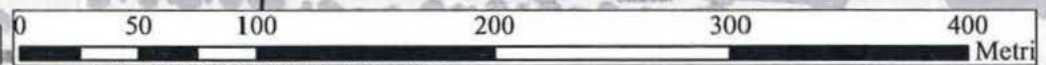

Autor:  
Geogr. George - Cătălin PEICAN

**Harta 1:6.000 cuprinzând itinerarele de deplasare principale și secundare, zonele potențial inaccesibile imediat după cutremur, drumurile blocate total și parțial și clădirile încadrate în clase de risc seismic (Cartierul Cotroceni)**

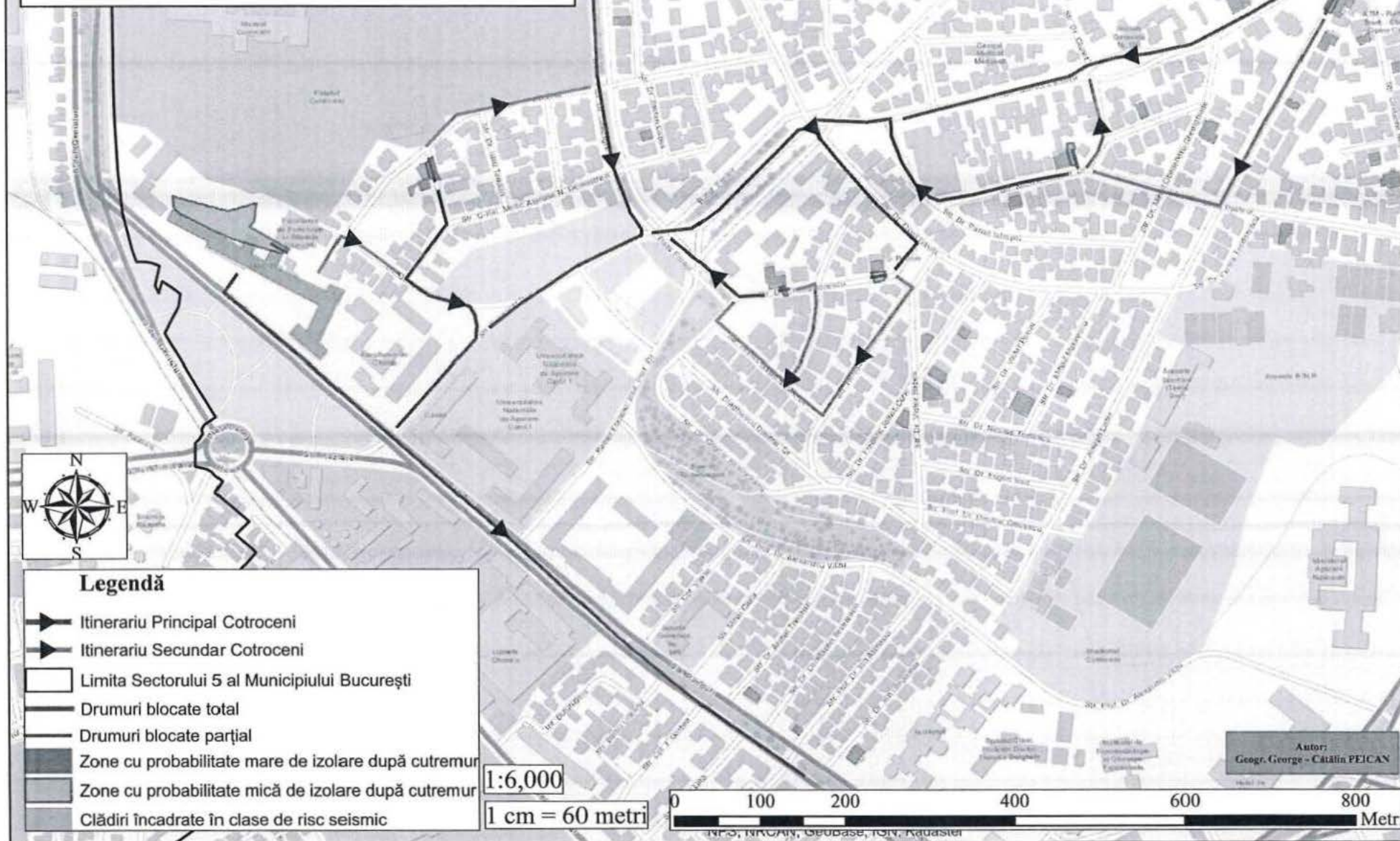

**Harta 1:3.000 cuprinzând itinerarele de deplasare principale și secundare, zonele potențial inaccesibile imediat după cutremur, drumurile blocate total și parțial și clădirile încadrate în clase de risc seismic (Cartierul Ferentari)**

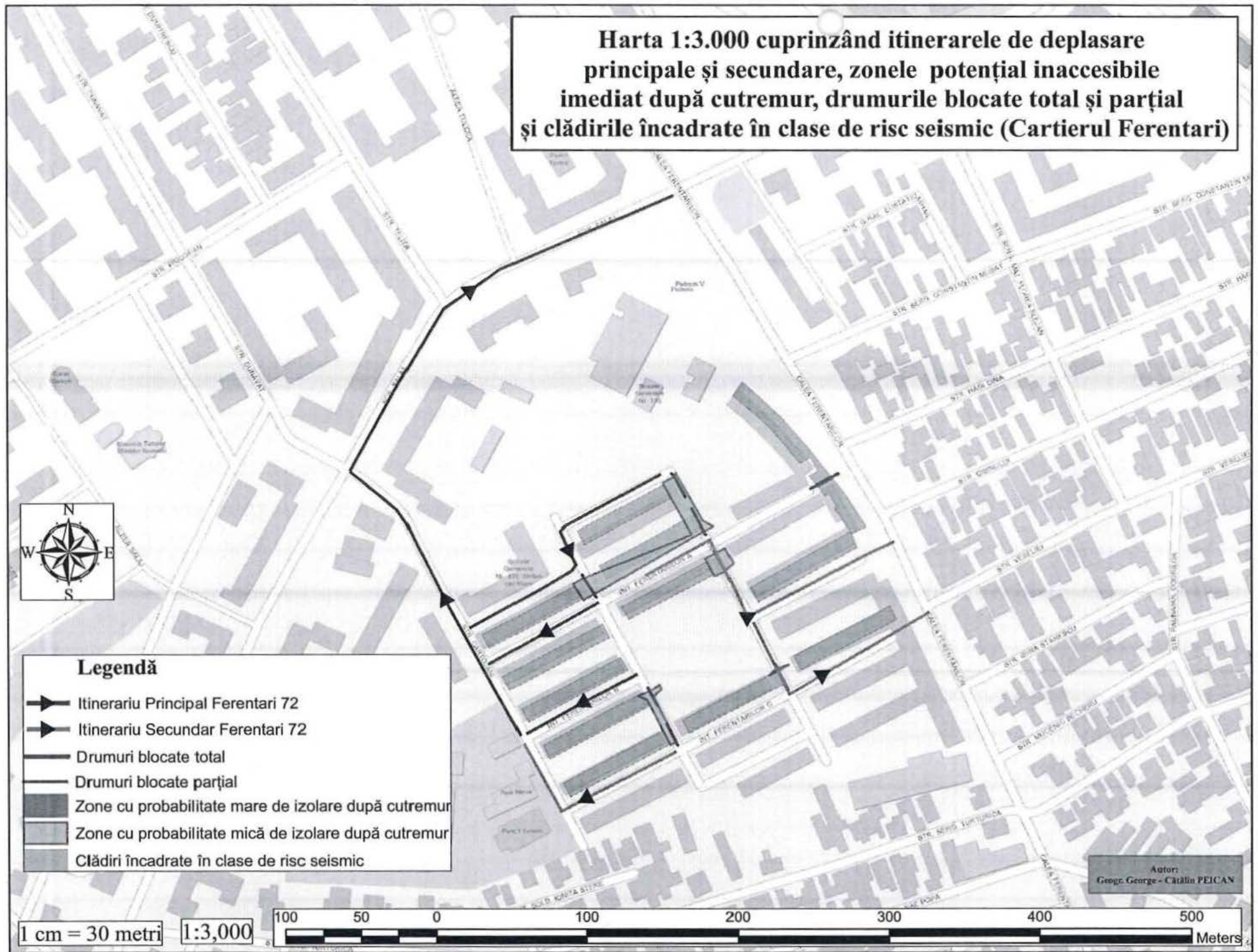

**Plan de detaliu 1:26.000 al Hărții de risc la inundații a Sectorului 5 al Municipiului București, cuprinzând traseele de evacuare a persoanelor în cazul ruperii barajului Lacul Morii**

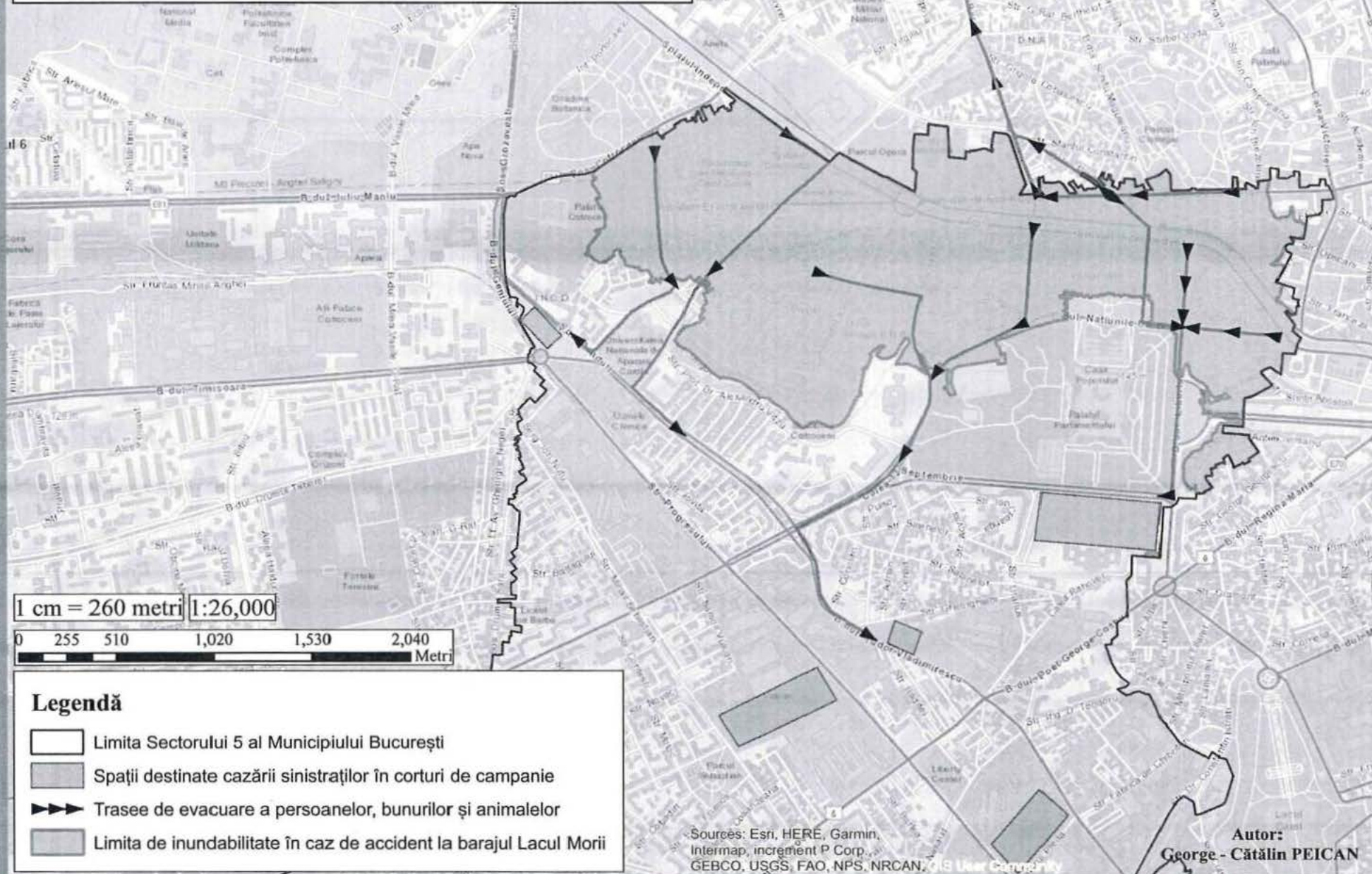
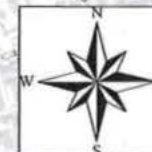

1 cm = 260 metri 1:26,000

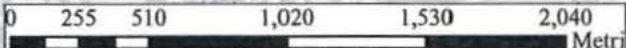

- Legendă**
- Limita Sectorului 5 al Municipiului București
  - Spații destinate cazării sinistraților în corturi de campanie
  - Trasee de evacuare a persoanelor, bunurilor și animalelor
  - Limita de inundabilitate în caz de accident la barajul Lacul Morii

Sources: Esri, HERE, Garmin, Intermap, increment P Corp., GEBCO, USGS, FAO, NPS, NRCAN, GIS User Community

**Autor:**  
George - Cătălin PEICAN



**Planul de detaliu 1:7.500 al Hărții de risc la inundații a Sectorului 5 al Municipiului București, cuprinzând obiectivele și străzile inundabile în caz de revărsare a râului Dâmbovița (Q 0,1%)**

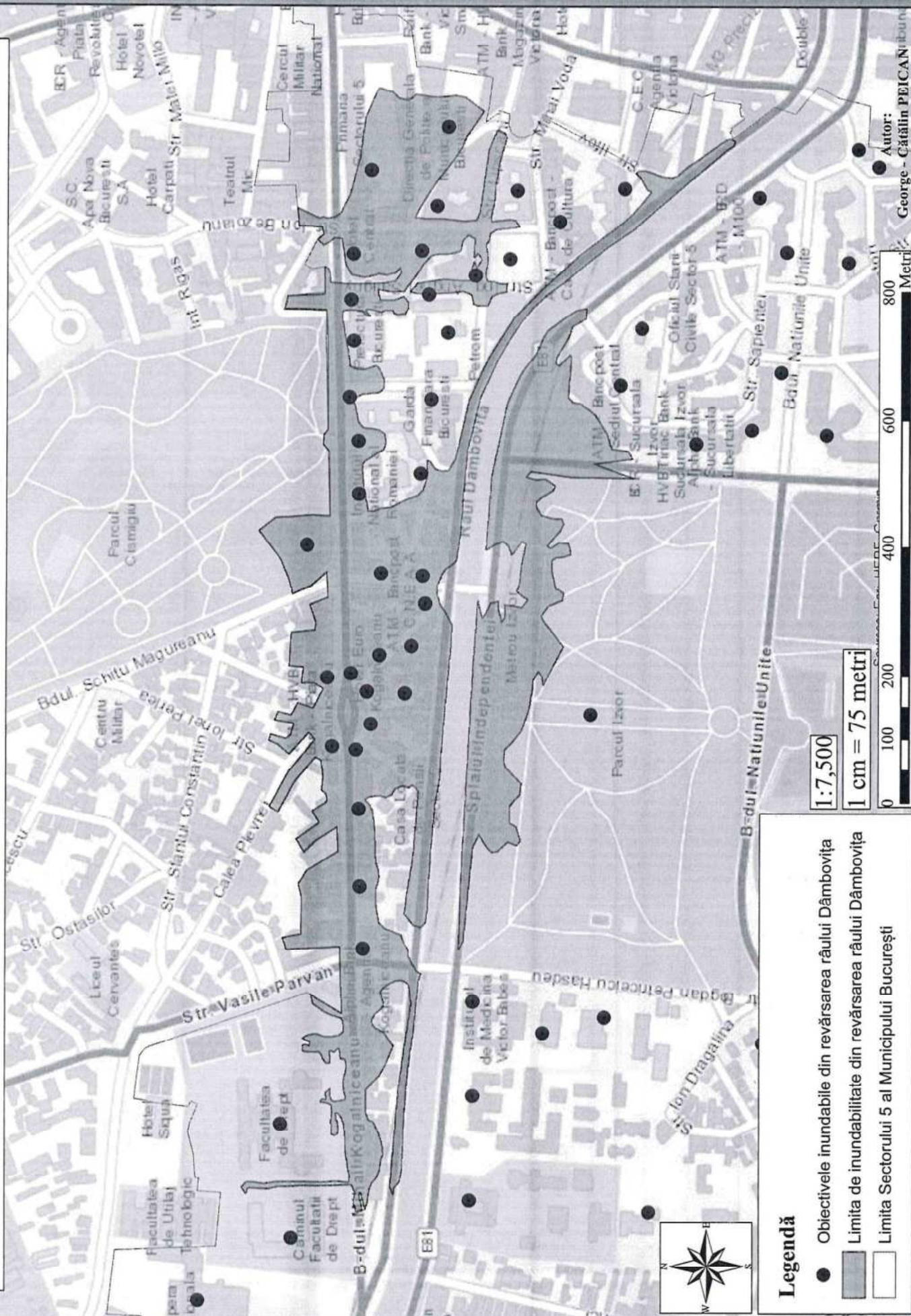

**Legendă**

- Obiectivele inundabile din revărsarea râului Dâmbovița
- ▬ Limita de inundabilitate din revărsarea râului Dâmbovița
- ▭ Limita Sectorului 5 al Municipiului București

1:7,500

1 cm = 75 metri



Autor: George - Cătălin PEICAN





# SECTORUL 5 AL MUNICIPIULUI BUCUREȘTI

Strada Fabrica de Chibrituri nr. 9-11, Sector 5, București  
Cod fiscal: 4433953



www.sector5.ro

E-mail: primarie@sector5.ro

Tel.: 021.314.46.80 / 021.314.43.18 / 021.311.04.65



SMC SR EN ISO 9001:2015  
NR. CERTIFICAT UIG-1014-EN-996



ISO 37001  
U-C (Certification)  
NR. CERTIFICAT 400663

Anexa nr. 6 la P.A.A.R.

## Măsurile corespunzătoare de evitare a manifestării riscurilor, de reducere a frecvenței de producere ori de limitare a consecințelor acestora, pe tipuri de riscuri

Nr. Crt.	Tipul de risc	Măsurile corespunzătoare:		
		De evitare a manifestării riscurilor	De reducere a frecvenței de producere a riscurilor	De limitare a consecințelor riscurilor
1.	<b>RISCURI NATURALE</b>			
	<b>1.1. Hazarde climatice din semestrul rece și cald ale anului</b>			
	<b>1.1.1. Hazardele climatice din semestrul rece</b>	<p>-Analizarea atenționărilor și avertizărilor hidrometeorologice de către membrii Secretariatului Tehnic Permanent al Comitetului Local pentru Situații de Urgență Sector 5.</p> <p>-Informarea populației cu privire la regulile și măsurile de protecție ce trebuie respectate în cazul producerii unor situații de urgență, generate de fenomenele hidrometeorologice caracteristice sezonului rece, pe raza Sectorului 5 al Municipiului București.</p> <p>-Informarea populației cu privire la regulile și măsurile de protecție ce trebuie respectate pe timpul avertizărilor și atenționărilor meteorologice/hidrologice (Cod galben, Cod portocaliu, Cod Roșu).</p> <p>-Asigurarea fluxului informațional – decizional la nivel local și municipal.</p> <p>-Realizarea unei evidențe a persoanelor cu afecțiuni grave și care necesită tratament ambulatoriu, a persoanelor care prezintă handicap locomotor, precum și a altor categorii de risc, în vederea asigurării acestor persoane a bunurilor de strictă necesitate, în cazul producerii unor fenomene meteorologice extreme (Cod roșu), ce fac imposibilă deplasarea acestor categorii de persoane, pe durata sezonului rece.</p>	-	<p>-Inventarierea, evaluarea și pregătirea, la nivelul tuturor structurilor deconcentrate/descentralizate a capacităților de resurse tehnice specifice și umane avute la dispoziție pentru intervenții la dezăpeziri și stabilirea măsurilor pentru menținerea în stare operativă a acestora.</p> <p>-Inventarierea și verificarea spațiilor de pe raza Sectorului 5 al Municipiului București, în care poate fi asigurată relocarea, cazarea și hrănirea persoanelor surprinse în trafic sau afectate de fenomenele meteorologice periculoase.</p> <p>-Verificarea stadiului contractelor încheiate pentru acțiunile specifice procesului de dezăpezire realizate cu operatorii economici de profil, Instituției Prefectului – Municipiul București, în vederea identificării deficiențelor de la nivelul unității administrativ – teritoriale și luarea măsurilor specifice de către Președintele Comitetului Municipiului București pentru Situații de Urgență.</p> <p>-Asigurarea executării serviciului de permanență la sediul Sectorului 5 al Municipiului București, situat pe Strada Fabrica de Chibrituri nr. 9 – 11, când situația o impune.</p> <p>-Monitorizarea stării căilor de comunicații (rutiere), a infrastructurii de transport al energiei electrice și a altor rețele de comunicare și a stadiului depunerilor de gheață pe infrastructura de transport/distribuție energie electrică, respectiv afectarea stațiilor de transformare a energiei electrice.</p>
	<b>1.1.2. Hazardele climatice din</b>	-Transmiterea atenționărilor și avertizărilor meteorologice către autoritățile publice locale și	-	-Asigurarea funcționării în regim prelungit a fântânilor arteziene și cișmelelor permanente și temporare existente pe raza Municipiului București.



# SECTORUL 5 AL MUNICIPIULUI BUCUREȘTI

Strada Fabrica de Chibrituri nr. 9-11, Sector 5, București

Cod fiscal: 4433953



www.sector5.ro

E-mail: primarie@sector5.ro

Tel.: 021.314.46.80 / 021.314.43.18 / 021.311.04.65



SMC SR EN ISO 9001:2015  
NR. CERTIFICAT UIG-1014-EN-998



ISO 37001  
LL-C i Certification  
NR. CERTIFICAT 400683

	<p><b>semestrul cald (caniculă, secetă)</b></p>	<p>instituțiile care fac parte din Comitetul Municipiului București pentru Situații de Urgență.</p> <p>-Identificarea locațiilor și organizarea punctelor de acordare a asistenței medicale și de distribuție a apei potabile în spații amenajate și semnalizate corespunzător, în special în zonele aglomerate sau cu trafic intens.</p> <p>-Monitorizarea situației asigurării cu apă a populației și operatorilor economici, precum și aplicării măsurilor din planul de restricții și folosire a apei în perioadele deficitare.</p> <p>-Asigurarea funcționării rețelei de distribuție a energiei electrice, având în vedere consumul ridicat în perioada de vară, din cauza funcționării prelungite a aparatului de climatizare, pentru evitarea penelor de curent.</p> <p>-Informarea populației asupra regulilor pe care trebuie să le respecte în perioadele de caniculă pentru atenuarea efectelor acesteia.</p> <p>Supravegherea calității produselor perisabile prin controlul lanțurilor frigorifice destinate alimentelor, precum și prin controlul lanțurilor de frig pentru medicamente și vaccinuri.</p> <p>-Informarea populației cu sprijinul mass-mediei cu privire la semnificația codificării avertizărilor/atenționărilor primite, precum și transmiterea măsurilor care trebuie luate.</p> <p>-Utilizarea panourilor de afișaj de pe raza Sectorului 5, pentru formularea de recomandări cu privire la măsurile preventive necesar a fi luate de populație pentru a se proteja pe durata caniculei.</p> <p>-Informarea organizatorilor de evenimente sportive, culturale, comerciale etc., la primirea avertizărilor/atenționărilor meteorologice de caniculă, pentru luarea măsurilor adecvate.</p>		<p>-Monitorizarea situației privind existența cadavrelor de animale și ridicarea acestora în regim de urgență.</p> <p>-Luarea măsurilor de adaptare a programului de lucru pentru personalul din cadrul autorităților publice locale și al serviciilor publice deconcentrate, astfel încât deplasarea populației către acestea să se facă în afara intervalelor orare cu temperaturi extrem de ridicate. În mod similar vor fi formulate recomandări pentru modificarea corespunzătoare a programului de lucru al unităților de aprovizionare cu alimente și prestatoare de servicii.</p> <p>-Intensificarea controalelor în locațiile în care se produc și se comercializează produse alimentare.</p> <p>-Asigurarea stocului de medicamente, necesar continuității tratamentelor persoanelor afectate de fenomenele de deshidratare și hipertermie.</p> <p>-Instituirea serviciului de permanență la sediul Sectorului 5 al Municipiului București.</p> <p>-Întrunirea în ședință extraordinară, acolo unde situația o impune, a comitetelor pentru situații de urgență pentru stabilirea măsurilor ce se impun a fi adoptate în scopul gestionării eficiente a situațiilor de urgență generate de fenomenele meteorologice periculoase ce se pot produce în perioadele caniculare.</p> <p>-Supravegherea nivelului apei din fântâni și a calității acesteia. Încheierea de contracte cu laboratoare acreditate pentru monitorizarea calității apei din sistemele publice de alimentare. În cazul constatării neconformității parametrilor de calitate a apei, populația va fi avertizată cu privire la nepotabilitatea surselor de apă prin inscripționarea fântânilor "APA NU ESTE BUNĂ DE BĂUT". Analiza fiecărei situații și stabilirea măsurilor de curățare, decolmatare și dezinfecție.</p> <p>Asigurarea cu prioritate a primului ajutor medical calificat sau a asistenței medicale pentru persoanele cu afecțiuni a căror evoluție poate fi influențată negativ de temperatura crescută a factorilor de mediu, având în vedere influența generală a acestui fenomen meteorologic asupra sănătății populației.</p>
<p><b>1.2.</b></p>	<p><b>Fenomene hidrometeorologice periculoase având ca efect producerea de inundații, secetă hidrologică, incidente/accidente la construcțiile hidrotehnice și poluări accidentale</b></p>			



# SECTORUL 5 AL MUNICIPIULUI BUCUREȘTI

Strada Fabrica de Chibrituri nr. 9-11, Sector 5, București

Cod fiscal: 4433953



www.sector5.ro

E-mail: primarie@sector5.ro

Tel.: 021.314.46.80 / 021.314.43.18 / 021.311.04.65



SMC SR EN ISO 9001:2015  
NR. CERTIFICAT UIG-1014-EN-936



ISO 37001  
LL-C (Certification)  
NR. CERTIFICAT 400683

	<p><b>1.2.1. Inundații</b></p>	<ul style="list-style-type: none"> <li>-Încheierea de protocoale de colaborare cu mass-media pentru transmiterea prioritară a mesajelor de avertizare.</li> <li>-Stabilirea modalități de cooperare cu primarii localităților vecine/sectoarelor limitrofe, în situații de urgență.</li> <li>-Instituirea serviciului de permanență la sediul Sectorului 5 al Municipiului București și asigurarea mijloacelor și echipamentelor de comunicații.</li> <li>-Identifică zonele critice care pot duce la creșterea riscului de inundații.</li> <li>-Analizează și stabilește zonele amenințate de factorii de risc care impun evacuarea populației, animalelor și bunurilor materiale.</li> <li>-Stabilește zonele care asigură protecție populației, bunurilor și animalelor evacuate, precum și spațiile necesare primirii evacuaților.</li> <li>-Stabilește numărul de cetățeni, instituții publice și operatori economici care se evacuează în raport de amploarea și intensitatea situației de urgență.</li> <li>-Dispune realizarea situației cu populația care se auto-evacuează, din numărul de cetățeni stabiliți pentru evacuare.</li> <li>-Dispune afișarea în locuri publice a semnificației codurilor de culori folosite pentru avertizările meteorologice și hidrologice, măsurile minimale pe care trebuie să le ia populația, precum și semnificația semnalelor de alarmare acustică.</li> <li>-Asigură legăturile de comunicații pentru acționarea centralizată a echipamentelor proprii unității administrativ teritoriale de alarmare.</li> <li>-Stabilirea personalului care asigură alarmarea populației din cartierele vizate de avertizările și atenționările hidrometeorologice și stabilirea modului de acces la panourile de comandă a sirenelor, în cazul acționării locale a acestora.</li> <li>-Stabilește măsurile necesare pentru realizarea cooperării în vederea utilizării echipamentelor de avertizare - alarmare aparținând terților și în alte situații decât cele pe care le-ar genera prin activitatea proprie.</li> <li>-Stabilește raioanele de instalare a taberei de sinistrați.</li> </ul>	<p style="text-align: center;">-</p>	<p><i>Pentru avertizarea Cod galben:</i></p> <ul style="list-style-type: none"> <li>-Asigură notificarea/informarea personalului cu atribuții în gestionarea situațiilor de urgență cu privire la primirea unei avertizări cod galben de inundații.</li> <li>-Activează Centrul Operativ cu Activitate Temporară Sector 5.</li> <li>-Asigură emiterea hotărârilor privind măsurile necesare a fi adoptate în vederea prevenirii și/sau gestionării riscului de inundații.</li> <li>-Urmărește modul de transmitere/recepționare a informațiilor referitoare la derularea evenimentelor.</li> <li>-Ține permanent legătura cu Sistemul de Gospodărire a Apelor Ilfov-București și cu Inspectoratul pentru Situații de Urgență "Dealul Spirii" București-Ilfov cu privire la evoluția situației în teren.</li> <li>-Asigură elaborarea mesajului de avertizare și precizează măsurile inițiale pentru intensificarea monitorizării în zonele potențial a fi afectate.</li> <li>-Asigură avertizarea/informarea persoanelor care ar putea fi surprinse de creșterea debitelor pe cursurile de apă, aflate în zonele izolate (insule, zone de agrement etc.).</li> <li>- Asigură informarea populației cu privire la măsurile adoptate de autoritățile administrației publice locale și la regulile de comportare pe timpul manifestării fenomenului hidrologic periculos prin intermediul sistemului de comunicare existent la nivelul unității administrativ - teritoriale, mass-mediei, cu ajutorul personalului propriu al primăriei.</li> </ul> <p><i>Pentru avertizarea Cod portocaliu:</i></p> <ul style="list-style-type: none"> <li>-Asigură notificarea/informarea personalului cu atribuții în gestionarea situațiilor de urgență cu privire la primirea avertizărilor cod portocaliu de inundații.</li> <li>-Activează Centrul Operativ cu Activitate Temporară Sector 5.</li> <li>-Stabilește măsurile ce trebuie luate pentru limitarea efectelor inundațiilor.</li> <li>-Asigură emiterea hotărârii privind măsurile necesare să fie adoptate în vederea prevenirii și/sau gestionării riscului de inundații.</li> <li>-Asigură permanența la sediul primăriei cu personal instruit, în vederea primirii înștiințărilor, prognozelor și avertizărilor hidrometeorologice.</li> <li>-Asigură continuitatea transmiterii/recepționării informațiilor referitoare la derularea evenimentelor.</li> </ul>
--	--------------------------------	---	--------------------------------------	--



# SECTORUL 5 AL MUNICIPIULUI BUCUREȘTI

Strada Fabrica de Chibrituri nr. 9-11, Sector 5, București  
Cod fiscal: 4433953



www.sector5.ro

E-mail: primarie@sector5.ro

Tel.: 021.314.46.80 / 021.314.43.18 / 021.311.04.65



SMC SR EN ISO 9001:2015  
NR. CERTIFICAT UIG-1014-EN-996



ISO 37001  
LLC (Certification)  
NR. CERTIFICAT 400683

		<p>-Stabilește măsurile necesare pentru asigurarea hrănilor, cazării și a alimentării cu energie electrică și apă a populației evacuate.</p>		<p>-Asigură întocmirea Rapoartelor operative privind efectele inundațiilor, conform prevederilor Anexei 8 la Regulamentul privind gestionarea situațiilor de urgență generate de inundații aprobat cu Ordinul Comun al ministrului mediului și pădurilor și al ministrului administrației și internelor nr. 459/78/2019.</p> <p>-Urmărește modul de întocmire și transmitere a Rapoartelor Opetative.</p> <p>-Asigură menținerea legăturii cu Comitetele pentru situații de urgență ale UAT-urilor învecinate.</p> <p>-Asigură elaborarea mesajului de avertizare și precizează măsurile inițiale pentru intensificarea monitorizării în zonele potențial a fi afectate.</p> <p>-Dispune folosirea tuturor mijloacelor disponibile pentru a asigura avertizarea sau după caz, alarmarea populației și obiectivelor din zonele de risc la inundații.</p> <p>-Dispune măsuri de avertizare - alarmare a populației și a obiectivelor situate în zona inundabilă în caz de pericol iminent de avariere a unor construcții hidrotehnice.</p> <p>-Dispune măsuri pentru localizarea apelor revărsate și dirijarea lor în albiile cursurilor de apă, gravitațional sau prin pompare.</p> <p>-Asigură coordonarea acțiunilor de evacuare cu sprijinul autorităților competente (Inspectoratul pentru Situații de Urgență "Dealul Spirii" București-Ilfov, Poliție, Jandarmerie).</p> <p>-Asigură cazarea persoanelor sinistrate, aprovizionarea cu apă, alimente, bunuri de strictă necesitate, acordarea de asistență medicală și identifică noi posibilități de cazare temporară a persoanelor sinistrate.</p> <p>-Asigură adăpostirea, hrănirea și acordarea de asistență veterinară animalelor evacuate.</p> <p>-Asigură realizarea dispozitivului de pază a bunurilor materiale.</p> <p>-Analizează capacitățile de intervenție, stabilind prioritățile de acțiune pentru evacuarea apei din imobile (locuințe, obiective economico-sociale).</p> <p>-Organizează distribuția apei potabile, alimentelor și ajutoarelor umanitare către populația afectată.</p> <p>-Identifică și direcționează spre taberele de sinistrați, formațiunile și mijloacele de acordare a primului ajutor medical și sanitar veterinar.</p> <p>-Solicită instituțiilor și persoanelor specializate executarea salubrității și aplicarea măsurilor sanitar-epidemice în zonele afectate.</p>
--	--	--	--	---



# SECTORUL 5 AL MUNICIPIULUI BUCUREȘTI

Strada Fabrica de Chibrituri nr. 9-11, Sector 5, București  
Cod fiscal: 4433953



www.sector5.ro

E-mail: primarie@sector5.ro

Tel.: 021.314.46.80 / 021.314.43.18 / 021.311.04.65



SMC SR EN ISO 9001:2015  
NR. CERTIFICAT UIG-1014-EN-996



ISO 37001  
I.L.C. (Certification)  
NR. CERTIFICAT 400683

					<p><i>Pentru avertizarea Cod roșu:</i></p> <ul style="list-style-type: none"><li>-Asigură notificarea/informarea personalului cu atribuții în gestionarea situațiilor de urgență cu privire la primirea unor avertizări cod roșu pentru inundații.</li><li>-Asigură funcționarea permanentă a Centrului Operativ cu Activitate Temporară Sector 5.</li><li>-Stabilește măsurile ce trebuie luate pentru diminuarea efectelor inundațiilor.</li><li>-Asigură emiterea hotărârii privind măsurile necesare să fie adoptate în vederea gestionării riscului de inundații.</li><li>-Propune, după caz, prefectului instituirea stării de alertă pe teritoriul unității administrativ - teritoriale, în funcție de evoluția fenomenelor.</li><li>-Asigură permanența la sediul primăriei cu personal instruit, în vederea primirii înștiințărilor, prognozelor și avertizărilor hidrometeorologice.</li><li>-Asigură continuitatea transmiterii/recepționării informațiilor referitoare la derularea evenimentelor.</li><li>-Dispune întocmirea Rapoartelor operative privind efectele inundațiilor, conform prevederilor Anexei nr. 8 la Regulamentul privind gestionarea situațiilor de urgență generate de inundații aprobat cu Ordinul Comun al ministrului mediului și pădurilor și al ministrului administrației și internelor nr. 459/78/2019.</li><li>-Urmărește modul de întocmire și transmitere a Rapoartelor Operative.</li><li>-Asigură menținerea legăturii cu Comitetele pentru situații de urgență ale UAT-urilor învecinate.</li><li>-Asigură elaborarea mesajului de avertizare și precizează măsurile inițiale pentru intensificarea monitorizării în zonele potențial a fi afectate.</li><li>-Asigură informarea/avertizarea instituțiilor publice locale, operatorilor economici și avertizarea populației din zonele cu risc la inundații, de pe întreg teritoriul unității administrativ teritoriale, conform schemei de avertizare – alarmare a populației.</li><li>-Asigură avertizarea locuitorilor din cartierele aparținătoare sectoarelor, prin intermediul persoanelor desemnate din cadrul membrilor Comitetului Local pentru Situații de Urgență.</li><li>- Dispune folosirea tuturor mijloacelor disponibile pentru a asigura alarmarea populației și obiectivelor din zonele de risc la inundații.</li></ul>
--	--	--	--	--	---



# SECTORUL 5 AL MUNICIPIULUI BUCUREȘTI

Strada Fabrica de Chibrituri nr. 9-11, Sector 5, București  
Cod fiscal: 4433953



www.sector5.ro

E-mail: primarie@sector5.ro

Tel.: 021.314.46.80 / 021.314.43.18 / 021.311.04.65



SMC SR EN ISO 9001:2015  
NR. CERTIFICAT UIG-1014-EN-996



ISO 37001  
LL-C (Certification)  
NR. CERTIFICAT 400683

					<ul style="list-style-type: none"> <li>-Dispune acționarea echipamentelor de alarmare și transmiterea semnalului "alarmă la dezastre" către populație, după caz.</li> <li>-Anunță populația, prin intermediul posturilor de radio și televiziune sau a membrilor Comitetului Local pentru Situații de Urgență, cu privire la activitățile prioritare care trebuie întreprinse.</li> <li>-Asigură aplicarea măsurilor de avertizare - alarmare a populației și a obiectivelor situate în zona inundabilă în caz de pericol iminent de avariere a unor baraje.</li> <li>-Asigură participarea forțelor și mijloacelor de intervenție proprii/ale terților, după caz, la acțiunile operative desfășurate de specialiștii unităților deținătoare de lucrări cu rol de apărare împotriva inundațiilor.</li> <li>- Asigură coordonarea acțiunilor de evacuare cu sprijinul autorităților competente (Inspectoratul pentru Situații de Urgență "Dealul Spirii" București-Ilfov, Poliție, Jandarmerie).</li> <li>-Asigură activarea Centrului de Conducere și Coordonare a Evacuării (C.C.C.E.).</li> <li>-Stabilește necesarul de forțe și mijloace, proprii, în baza planurilor/convențiilor de colaborare/cooperare și definește nevoile de sprijin din partea Comitetului Municipiului București pentru Situații de Urgență.</li> <li>-Asigură realizarea dispozitivului de pază a bunurilor materiale.</li> <li>-Asigură cazarea persoanelor sinistrate, aprovizionarea cu apă, alimente, bunuri de strictă necesitate, acordarea de asistență medicală și identifică noi posibilități de cazare temporară a persoanelor sinistrate.</li> <li>-Asigură adăpostirea, hrănirea și acordarea de asistență veterinară animalelor evacuate.</li> <li>Organizează distribuirea apei potabile, alimentelor și ajutoarelor umanitare către populația afectată.</li> <li>-Identifică și direcționează spre taberele de sinistrați, formațiunile și mijloacele de acordare a primului ajutor medical și sanitar veterinar.</li> <li>-Solicită instituțiilor și persoanelor specializate executarea salubrității și aplicarea măsurilor sanitar-epidemice în zonele afectate.</li> <li>-Organizează activitățile de căutare și identificare a victimelor și persoanelor date dispărute.</li> <li>-Pune la dispoziția reprezentanților direcției sanitar-veterinare personal specializat pentru colectarea, transportul și incinerarea animalelor moarte.</li> </ul>
--	--	--	--	--	---



# SECTORUL 5 AL MUNICIPIULUI BUCUREȘTI

Strada Fabrica de Chibrituri nr. 9-11, Sector 5, București

Cod fiscal: 4433953



www.sector5.ro

E-mail: primarie@sector5.ro

Tel.: 021.314.46.80 / 021.314.43.18 / 021.311.04.65



SMC SR EN ISO 9001:2015  
NR. CERTIFICAT UIG-1014-EN-996



ISO 37001  
Li-C (Certification)  
NR. CERTIFICAT 400683

	<p><b>1.2.2. Secetă hidrologică</b></p>	<p>-În cazul în care situația hidrologică impune instituirea măsurilor pentru secetă, atunci sistemele hidrotehnice vor anunța beneficiarii folosințelor de apă în scopul pregătirii pentru aplicarea prevederilor referitoare la raționalizarea consumului de apă, prevăzute în planurile de apărare.</p> <p>-Pe baza unei analize de ansamblu a stării resurselor de apă și după caz a lucrărilor de gospodărire a apelor vor fi instituite fazele de atenție/avertizare.</p> <p>-Se vor lua în considerare sursele de impurificare ce pot periclita în situații de ape mici funcționarea folosințelor.</p> <p>-Situația de restricții (propriu-zisă) se instituie când resursele naturale de apă și debitele ce se pot asigura din lacurile de acumulare sau derivații conform regulilor de exploatare a acestora, nu pot satisface cerințele minime de apă pentru funcționarea folosințelor la întreaga capacitate de producție.</p>	<p>-Eliminarea pierderilor și a risipei de apă.</p> <p>-Asigurarea calității corespunzătoare a apelor evacuate.</p> <p>-Punerea în funcțiune a instalațiilor de alimentare de rezervă din apa subterană sau alte surse.</p> <p>-Reutilizarea și refolosirea posibilităților de compensare internă a cerințelor de apă.</p> <p>-Asigurarea funcționării dispozitivelor de măsurare a debitelor captate.</p> <p>-Prelungirea conductelor de aspirație cu sorburi sub nivelele minime.</p> <p>-Verificarea instalațiilor de recirculare a apei.</p>	<p>-Asigurarea cerințelor de apă pentru alimentarea populației prin utilizarea rațională a surselor de apă.</p> <p>-Asigurarea cerințelor de apă pentru alimentarea populației prin utilizarea rațională a surselor de apă.</p> <p>-Scoaterea din funcțiune, parțial sau total, a unor instalații productive, corelat cu debitele restricționate.</p> <p>-Limitarea la valorile restricționate a debitelor prelevate din sursele de apă.</p> <p>-Exploatarea și întreținerea instalațiilor de epurare strict la capacitatea și condițiile stabilite.</p> <p>-Reducerea la minim a pierderilor de apă pe rețelele de aducțiune, distribuție etc.;</p> <p>-Mărirea gradului de recirculare sau reutilizare a apei în procesul de producție.</p> <p>-Ținerea evidenței zilnice a debitelor și volumelor de apă captată – restituită și calității apei evacuate;</p> <p>-Sistarea sau restricționarea furnizării apei calde menajere.</p> <p>-Reducerea consumului casnic în procente funcție de debitul captat.</p> <p>-Renunțarea la stropitul străzilor și spațiilor verzi.</p> <p>-Sistarea unor activități de producție mai puțin importante pe perioade scurte de timp.</p>
	<p><b>1.2.3. Poluări accidentale</b></p>	<p>- Planul de prevenire și combatere a poluărilor accidentale se elaborează de către orice folosință potențial poluatoare sau la care se pot produce evenimente ce pot conduce la poluarea accidentală a resurselor de apă.</p> <p>-Dupa producerea unui eveniment cauzator de poluare, conducerea operatorului economic are obligatia să analizeze în detaliu și sub toate aspectele, cauzele poluării accidentale și de a dispune măsuri tehnico – materiale și organizatorice, în scopul prevenirii unor astfel de situații nedorite, inclusiv eventualele modificări și/sau completări ale tehnologiilor de producție, ale instalațiilor, construcțiilor, dotărilor, ținând seama și de experiența dobândită în cursul evenimentului de poluare consumat.</p> <p>-Persoanele sau colectivele din unitate, cu atribuții în combaterea poluării accidentale acționează pentru: eliminarea cauzelor care au provocat poluarea accidentală, în scopul sistării ei, limitarea și reducerea ariei de răspândire a substanțelor poluante, îndepărtarea prin mijloace adecvate tehnic, a substanțelor poluante și colectarea, transportul și depozitarea intermediară în condiții de securitate corespunzătoare pentru mediu, în vederea respectării sau, după caz, a neutralizării ori distrugerii substanțelor poluante.</p>	<p>-</p>	<p>-Culegerea și transmiterea oportună a datelor semnificative necesare pentru elaborarea dispoziției de intervenție în vederea limitării și înlăturării urmărilor seismului.</p> <p>-Analiza și interpretarea datelor, elaborarea dispoziției și transmiterea urgentă a acțiunilor necesare a fi întreprinse de către forțele și mijloacelor destinate pentru intervenție.</p> <p>-Organizarea și menținerea unei cooperări stabile cu toate forțele care au atribuții de apărare pe toată durata intervenției.</p> <p>-Corelarea permanentă a activităților cu organizațiile cu caracter umanitar care au atribuții de apărare împotriva dezastrelor.</p>
	<p><b>1.3. Cutremure</b></p>	<p>-Acumularea cunoștințelor asupra cauzelor naturale de risc (poziția geografică și adâncimea zonelor de sursă seismică, recurența mișcărilor seismice cu diferite caracteristici, zone de interdicție a amplasării construcțiilor) și elementele la risc (construcții, rețele, populație) instituții publice.</p> <p>-Planificarea dezvoltării la scara teritoriului care implică măsuri de limitare a riscului ce pot afecta căile de transport rutiere, rețelele de alimentare cu apă, energie electrică și combustibil și rețelele purtătoare de</p>	<p>-</p>	<p>-Culegerea și transmiterea oportună a datelor semnificative necesare pentru elaborarea dispoziției de intervenție în vederea limitării și înlăturării urmărilor seismului.</p> <p>-Analiza și interpretarea datelor, elaborarea dispoziției și transmiterea urgentă a acțiunilor necesare a fi întreprinse de către forțele și mijloacelor destinate pentru intervenție.</p> <p>-Organizarea și menținerea unei cooperări stabile cu toate forțele care au atribuții de apărare pe toată durata intervenției.</p> <p>-Corelarea permanentă a activităților cu organizațiile cu caracter umanitar care au atribuții de apărare împotriva dezastrelor.</p>



# SECTORUL 5 AL MUNICIPIULUI BUCUREȘTI

Strada Fabrica de Chibrituri nr. 9-11, Sector 5, București

Cod fiscal: 4433953



www.sector5.ro

E-mail: primarie@sector5.ro

Tel.: 021.314.46.80 / 021.314.43.18 / 021.311.04.65



SMC SR EN ISO 9001:2015  
NR. CERTIFICAT UIG-1014-EN-996



ISO 37001  
LLC (Certification)  
NR. CERTIFICAT 400683

		<p>informații. Planificarea implică și adoptarea unor măsuri de reamplasare a surselor secundare de risc, create de om (chimic, biologic, inundații, explozii, incendii) de așa natură încât să se limiteze riscul de afectare a aglomerărilor umane.</p> <ul style="list-style-type: none"> <li>-Protecția capacităților productive și funcționale.</li> <li>-Protecția infrastructurii urbane.</li> <li>-Protecția sistemelor suport necesare serviciilor curente de interes social (rețeaua medico-sanitară, infrastructura sistemului de apărare împotriva incendiilor și a altor accidente, infrastructura sistemului de apărare a ordinii publice, infrastructura sistemului de conducere și administrație și infrastructura sistemului informațional).</li> <li>-Protecția capacităților de reacție în situația de dezastre (echipe cu atribuții speciale, unități cu atribuții speciale din rețeaua medico-sanitară, din rețeaua protecției împotriva incendiilor, din rețeaua de păstrare a ordinii publice, sisteme funcționale, dotări, sisteme de comunicare, coordonare și conducere, spații de acces și evacuare, spații de adăpostire a răniților și sinistraților, rezerve de alimentare cu apă, medicamente, alimente, energie electrică, combustibil).</li> <li>-Protecția lucrărilor și instalațiilor care includ surse de mare risc pentru colectivitățile urbane.</li> </ul>		<ul style="list-style-type: none"> <li>-Folosirea mijloacelor de informare în masă (mass-media), inclusiv rețelele de televiziune prin cablu existente pe teritoriul sectorului, conform protocoalelor încheiate, în vederea transmiterii comunicatelor.</li> <li>-Organizarea evacuării persoanelor din imobilele avariate prin grija Comitetului Local pentru Situații de Urgență, conform planului de evacuare la dezastre și convențiilor încheiate cu proprietarii spațiilor de cazare.</li> <li>-Refacerea bunurilor, capacităților funcționale și a capacităților operaționale afectate.</li> </ul>
2.	<b>RISCURI TEHNOLOGICE</b>			
	<b>2.1. Industriale</b>	-Pe raza administrativă a Sectorului 5, nu sunt înregistrați operatori economici care desfășoară activități ce prezintă pericole de accidente majore, în care sunt implicate substanțe periculoase, care se supun prevederilor H.G. nr. 804/2007 privind controlul asupra pericolelor de accident major în care sunt implicate substanțe periculoase.		
	<b>2.2. Explozii/accidente/avarii în transportului substanțelor periculoase în prezența chimice</b>	<p>În cazul în care se produce un accident sau apare o situație de urgență în timpul transportului, membrii echipajului vehiculului trebuie să desfășoare următoarele acțiuni, dacă este posibil și sigur să se acționeze, astfel:</p> <ul style="list-style-type: none"> <li>-Să acționeze sistemul de frânare, să oprească motorul și să deconecteze bateria acționând întrerupătorul principal, dacă acesta există;</li> <li>-Să evite sursele de foc, în special, să nu fumeze, să nu utilizeze țigara electronică sau un dispozitiv similar și nici să nu poarte vreun echipament electric;</li> <li>-Să informeze serviciile de urgență corespunzătoare, oferind cât mai multe informații despre incident sau accident și despre substanțele implicate;</li> </ul>	<p>Pentru reducerea frecvenței de reducere a riscului, Direcția Generală de Poliție Locală prin Serviciul Circulație pe Drumurile publice, coform atribuțiilor ce le revin constată contravenții și aplică sancțiuni pentru încălcarea normelor legale privind masa maximă admisă și accesul pe anumite sectoare de drum, având dreptul de a efectua semnale de oprire a conducătorilor acestor vehicule.</p>	<p>În vederea limitării consecințelor riscului toate unitățile de transport trebuie să dețină la bord următorul echipament:</p> <ul style="list-style-type: none"> <li>-Pentru fiecare vehicul, o cală de dimensiuni adecvate masei maxime a vehiculului și diametrului roților;</li> <li>-Două dispozitive de avertizare independente;</li> <li>-Lichid pentru spălarea ochilor;</li> <li>-Veste fluorescente;</li> <li>-Lanternă portabilă;</li> <li>-Mănuși de protecție;</li> <li>-Mijloace de protecție pentru ochi.</li> </ul>



# SECTORUL 5 AL MUNICIPIULUI BUCUREȘTI

Strada Fabrica de Chibrituri nr. 9-11, Sector 5, București

Cod fiscal: 4433953



www.sector5.ro

E-mail: primarie@sector5.ro

Tel.: 021.314.46.80 / 021.314.43.18 / 021.311.04.65



SMC SR EN ISO 9001:2015  
NR. CERTIFICAT UIG-1014-EN-996



ISO 37001  
U.C. (Certificat) nr. CERTIFICAT 400683

		<p>-Să îmbrace vesta fluorescentă și să amplaseze corespunzător dispozitivele de avertizare;</p> <p>- Să nu calce sau să atingă substanțele împrăștiate și să evite inhalarea emanațiilor, fumului, pulberilor și vaporilor stând în amonte de locul accidentului pe direcția vântului;</p> <p>-În situațiile în care este potrivit și sigur, să utilizeze extintoarele pentru a stinge un incendiu în fază incipientă sau mic de la anvelope, frâne sau compartimentul motorului;</p> <p>-Se va îndepărta din apropierea locului accidentului sau situației de urgență, va sfătui alte persoane să se îndepărteze și va urma indicațiile serviciilor de urgență;</p> <p>-Să îndepărteze orice obiect de îmbrăcăminte și orice echipament de protecție utilizat și contaminat pe care îl va înlătura în siguranță.</p>		
<b>2.3. Riscuri nucleare</b>	Sectorul 5 al Municipiului București se află la o distanță de aproximativ 155 km de Centrala nucleară de la Cernavodă, la aproximativ 195 km de Centrala nucleară de la Kozloduy (Bulgaria) și la aproximativ 750 km de Centrala nucleară de la Zaporojie (Ucraina). Nu se încadrează în zona cu efecte imediate în caz de accident nuclear. Totuși, în situația depistării unor creșteri ale valorilor radiațiilor la una dintre aceste centrale nucleare, în urma monitorizărilor realizate de Agenția Națională pentru Protecția Mediului, populația va fi îndrumată de către autoritățile publice centrale și locale în vederea luării celor mai bune decizii pentru protecția radiologică.			
<b>2.4. Prăbușiri de construcții, instalații și amenajări</b>	<p>-Se va avea în vedere respectarea legislației în vigoare la momentul realizării instalațiilor și respectarea normelor tehnice în ceea ce privește instalarea amenajărilor mari, pentru reducerea riscului producerii unor situații de urgență, generată de seisme sau acțiunea fenomenelor meteorologice extreme (viteză a vântului foarte mare).</p> <p>-În cazul construcțiilor cu risc de prăbușire, încadrate în clase de risc seismic I, acestea vor fi marcate în conformitate cu legislația în vigoare pentru înștiințarea populației rezidente și nerezidente. De asemenea, odata cu intrarea în vigoare a Legii nr. 212/2022 privind unele măsuri pentru reducerea riscului seismic al clădirilor, cu modificările și completările ulterioare, au fost stabilite atribuții în sarcina autorităților publice locale, instituțiilor publice, persoanelor fizice și juridice pentru demararea procedurilor privind evaluarea vizuală rapidă sau expertizarea imobilelor (unde este cazul) pentru reducerii riscului seismic și implicit de prăbușire în cazul producerii unui seism major.</p>			
<b>2.5. Eșecul utilităților publice</b>				
<b>2.5.1. Rețeaua de apă potabilă</b>	-Asigurarea autonomiei apei potabile pentru fiecare facilitate critică de răspuns la urgență pentru minimum 72 ore.	-Verificarea preventivă și modernizarea rețelelor cu o vechime mai mare și care prezintă risc crescut de producere a avariilor.	-Refacerea operativă a avariilor produse în rețelele de transport și distribuție a apei potabile.	
<b>2.5.2. Rețeaua de canalizare</b>	-Asigurarea autonomiei rețelei de canalizare pentru fiecare facilitate critică de răspuns la urgență pentru minimum 72 ore.	-Verificarea preventivă și modernizarea rețelelor cu o vechime mai mare și care prezintă risc crescut de producere a avariilor.	-Refacerea operativă a avariilor produse în rețelele de colectare și transport a rețelei de canalizare.	



# SECTORUL 5 AL MUNICIPIULUI BUCUREȘTI

**Strada Fabrica de Chibrituri nr. 9-11, Sector 5, București**

**Cod fiscal: 4433953**



www.sector5.ro

E-mail: primarie@sector5.ro

Tel.: 021.314.46.80 / 021.314.43.18 / 021.311.04.65



SMC SR EN ISO 9001:2015  
NR. CERTIFICAT UIG-1014-EN-595



ISO 37001  
LL-C (Certification)  
NR. CERTIFICAT 400683

	<b>2.5.3. Energie electrica</b>	-Asigurarea autonomiei energetice pentru fiecare facilitate critică de răspuns la urgență pentru minimum 72 ore.	-Verificarea preventivă și modernizarea rețelelor cu o vechime mai mare și care prezintă risc crescut de producere a avariilor.	-Refacerea operativă a avariilor produse în rețelele de transport și distribuție a energiei electrice.
	<b>2.5.4. Rețeaua de termoficare</b>	-Asigurarea autonomiei rețelei de termoficare pentru fiecare facilitate critică de răspuns la urgență pentru minimum 72 ore.	-Verificarea preventivă și modernizarea rețelelor cu o vechime mai mare și care prezintă risc crescut de producere a avariilor.	-Refacerea operativă a avariilor produse în rețelele de distribuție a agentului termic.
	<b>2.5.5. Rețeaua de distribuție a gazelor naturale</b>	-Asigurarea autonomiei rețelei de distribuție a gazelor naturale pentru fiecare facilitate critică de răspuns la urgență pentru minimum 72 ore.	-Verificarea preventivă și modernizarea rețelelor cu o vechime mai mare și care prezintă risc crescut de producere a avariilor.	-Refacerea operativă a avariilor produse la nivelul rețelei de distribuție a gazelor naturale.
	<b>2.6. Muniția neexplodată</b>	-Analiza prealabilă a zonei unde urmează să se efectuează lucrări de excavare în vederea deschiderii unei lucrări de construcții	-Informarea autorităților cu atribuții în domeniu, imediat după identificarea muniției neexplodate.	-Izolarea de urgență a arealului la momentul identificării muniției neexplodate și evacuarea persoanelor din proximitate.
	<b>2.7. Analiza riscurilor biologice</b>	-Să limiteze la minimum numărul de lucrători expuși. -Să controleze răspândirea agenților la locul de muncă folosind măsuri de control tehnic. -Să organizeze măsuri de protecție colective și/sau individuale. -Să asigure colectarea, depozitarea și eliminarea deșeurilor. -Să ia măsuri care permit manipularea și transportarea, fără risc, a agenților biologici.	-Să utilizeze panouri de semnalizare cu indicația „Risc Biologic”. -Să întocmească planuri aplicabile în cazurile de accident.	-Să prevină sau reducă răspândirea accidentală în afara locului de muncă folosind măsuri de igienă.
<b>3.</b>	<b>RISURI LA INCENDIU</b>	-Aducea la cunoștința persoanelor fizice și juridice cu privire la faptul că sunt obligate să respecte în orice împrejurare normele de prevenire și stingere a incendiilor și să nu primejduiască prin deciziile și faptele lor viața, bunurile și mediul. -Echiparea caselor cu stingătoare de incendiu funcționale. -Obținerea autorizațiilor de securitate la incendiu, în cazurile unde acestea sunt obligatorii. -Informarea populației asupra faptului că utilizarea focului deschis pentru prepararea hranei în zonele de agrement și în gospodăria se face numai în locuri special amenajate, în condiții și la distanțe care să nu permită	-Exploatarea instalațiilor electrice la parametrii la care a fost realizată/ proiectată, fără improvizații. -Realizare unor racorduri pentru aparatele electrice suplimentare, fără racordarea acestora concomitent cu supradimensionarea elementelor de protecție. -Curățarea periodică a coșurilor de fum și repararea acestora înainte de folosire.	-Stabilirea unui concept/plan propriu de alarmare și evacuare în caz de incendiu. -Asigurarea și funcționarea iluminatului de siguranță și celei de-a doua surse de energie electrică. -Afișarea extrasului corespunzător din planurile de protecție împotriva incendiilor pe fiecare nivel în parte, în corelare cu situația existentă. -Asigurarea și funcționarea sistemelor de alarmare și semnalizare a incendiilor la parametrii de performanță pentru care au fost proiectate. -Asigurarea numărului și tipurilor de stingătoare, corespunzătoare clasei de incendiu. -Verificarea asigurării blocării lifturilor la parter în caz de incendiu.



# SECTORUL 5 AL MUNICIPIULUI BUCUREȘTI

Strada Fabrica de Chibrituri nr. 9-11, Sector 5, București

Cod fiscal: 4433953



www.sector5.ro

E-mail: primarie@sector5.ro

Tel.: 021.314.46.80 / 021.314.43.18 / 021.311.04.65



SMC SR EN ISO 9001:2015  
NR. CERTIFICAT UIG-1014-EN-995



ISO 37001  
LL-C (Certification)  
NR. CERTIFICAT 400683

		<p>propagarea focului la construcții, depozite, culturi agricole, păduri, plantații sau la alte vecinătăți.</p> <p>-Informarea populației cu privire la regulile generale de prevenire a incendiilor:</p> <p>1. Se interzice folosirea chibriturilor, lumânărilor, lămpilor de iluminat cu petrol, în spații cu pericol de incendiu și explozie.</p> <p>2. În cazul unui scurtcircuit, se interzice folosirea, la înlocuirea siguranței, a unui fuzibil cu diametrul mai mare decât cel corect: prin utilizarea unui fuzibil mai gros, a lițelor, cuielor, monezilor, în cazul suprasolicitării rețelei electrice sau a unui scurtcircuit, acesta nu se mai poate topi, conducând la încălzirea puternică a cablului de alimentare sau a prizei, în aceste condiții putându-se declanșa un incendiu.</p> <p>3. Este interzisă depozitarea de materiale lemnoase, furaje sau alte materiale combustibile sau inflamabile (butelii, bidoane cu produse petroliere) în podurile locuințelor.</p> <p>4. Este interzisă încercarea cu flacără a etanșeității buteliei, garniturilor regulatorilor de presiune sau a furtunului. Verificarea se va face numai cu emulsie de apă cu săpun.</p> <p>5. Se interzice încălzirea buteliilor ori folosirea acestora în poziție culcată, răsturnată sau înclinată, lovite sau deformată, ori fără regulator de presiune.</p> <p>6. Nu lăsați lumânările aprinse nesupravegheate.</p> <p>7. În fața focarelor sobelor nu amplasați materiale combustibile la mai puțin de 1,25 m (lemne, motorină etc.).</p> <p>8. Cenușa și jăratecul vor fi depozitate în gropi speciale, iar în condiții de vânt se vor stinge cu apă.</p> <p>9. Elevii și cadrele didactice sunt obligați să cunoască și să respecte regulile și măsurile de prevenire și stingere a incendiilor din unitatea respectivă (de învățământ și după caz, cămin).</p> <p>-Să cunoască semnalul de incendiu și modul de evacuare în condiții de ordine în caz de incendiu sau calamități naturale.</p> <p>-În școli, căile de acces, evacuare și intervenție se mentin în stare de utilizare la parametrii la care au fost proiectate și realizate.</p>	<p>-Interzicerea fumatului în locuri cu pericol de incendiu.</p> <p>-Supravegherea copiilor pentru preîntâmpinarea manipulării acestora a dispozitivelor care pot genera incendii.</p> <p>-Utilizarea corespunzătoare a aparatelor electrocasnice, la parametrii recomandați în cărțile tehnice.</p> <p>-Explicați copiilor pericolul pe care focul îl reprezintă și cum să se comporte în situații critice.</p> <p>-Realizarea controalelor periodice ale autorităților publice locale cu atribuții în prevenirea și stingerea incendiilor, precum și a personalului specializat din cadrul Inspectoratului pentru Situații de Urgență „Dealul Spirii” București – Ilfov, în cadrul gospodăriilor, condominiilor, operatorilor economici și unităților de învățământ, pentru verificarea respectării normelor generale de apărare împotriva incendiilor.</p>	<p>-Implicarea oricărei persoane care observă un incendiu are obligația de a anunța prin orice mijloc pompierii, primarul sau poliția, după caz, și să ia măsuri, după posibilitățile sale, pentru limitarea și stingerea incendiului.</p>
--	--	---	---	--



# SECTORUL 5 AL MUNICIPIULUI BUCUREȘTI

Strada Fabrica de Chibrituri nr. 9-11, Sector 5, București

Cod fiscal: 4433953



www.sector5.ro

E-mail: primarie@sector5.ro

Tel.: 021.314.46.80 / 021.314.43.18 / 021.311.04.65



SMC SR EN ISO 9001:2015  
NR. CERTIFICAT UIG-1014-EN-996



ISO 37001  
LL-C (Certification)  
NR. CERTIFICAT 400683

		<p>-Traseele căilor de evacuare vor fi marcate cu indicatoare standardizate, astfel încât să asigure atât posibilitatea recunoașterii cu ușurință a traseului de urmat spre exterior, cât și circulația lesnicioasă, atât ziua cât și noaptea, a persoanelor care le utilizează în caz de incendiu.</p> <p>-Organizarea și desfășurarea, periodic, de exerciții și aplicații, cu salariații, gradat, pe locul de muncă, pe clădire și pe mai multe clădiri din cadrul aceleiași operator economic.</p>		
4.	<b>RISCURI SOCIALE</b>	<p>-Evitarea organizării evenimentelor artistice și culturale, pe durata manifestării protestelor locale sau naționale.</p> <p>-Organizarea planurilor de ordine publică în cazul organizării protestelor, schimbărilor de regim politic sau boicoturilor.</p> <p>-Buna organizare a Direcției Generale de Asistență Socială și Protecția Copilului Secotr 5.</p>	<p>-Realizarea unei stabilități din punct de vedere al administrației publice locale și centrale.</p> <p>-Realizarea unei colaborări dintre instituțiile statului și administrația locală cu populația UAT-ului.</p>	<p>-Actualizarea permanentă a planurilor de ordine și siguranța publică și încheierea protocoalelor de colaborare dintre autoritățile publice locale și instituțiile cu atribuții în domeniu.</p>
5.	<b>ALTE TIPURI DE RISC</b>	<p>-La momentul identificării altor tipuri de risc, vor fi întocmite planuri specifice de apărare/acțiune/intervenție, în cuprinsul cărora vor exista măsuri de acoperire a acestora.</p>		



**SECTORUL 5**  
**AL MUNICIPIULUI BUCUREȘTI**  
*Strada Fabrica de Chibrituri nr. 9-11, Sector 5, București*  
**Cod fiscal: 4433953**



www.sector5.ro  
E-mail: primarie@sector5.ro  
Tel.: 021.314.46.80 / 021.314.43.18 / 021.311.04.65



SMC SR EN ISO 9001:2015  
NR. CERTIFICAT UIG-1014-EN-896



ISO 37001  
L-C (Certification)  
NR. CERTIFICAT 400893

Anexa nr. 7 la P.A.A.R.

**Sisteme existente de preavertizare/avertizare a atingerii unor valori critice și de alarmare a populației în cazul evacuării**

Nr. crt.	Tip	SID	Localitate	Adresa	Locație	Coordonate geografice	Stare	Conect.	Alimentare	Ușa UTS	Ușa cofret	GSM
1	UTS-M	537	Bucuresti	Str. Margeanului Nr.52,	Bl.M124, Sc.1	44,413816 N 26,061644 E	OK (00)	lipsa		Înehisa	Înehisa	
2	UTS-M	538	Bucuresti	Str. Barca Nr.11, Bl.M68	Sc.1	44,410367 N 26,063899 E	OK (00)	lipsa		Înehisa	Desch.	
3	UTS-M	539	Bucuresti	Str. Banu Maracine Nr.6	Scoala Generala 143	44,41198 N 26,05822 E	OK (00)	lipsa		Înehisa	Înehisa	
4	UTS-M	540	Bucuresti	Str. Pricopan Nr.1	Bl.33	44,406617 N 26,071659 E	OK (00)	lipsa		Înehisa	Înehisa	
5	UTS-M	541	Bucuresti	Str. Dumbrava Noua Nr.36	Bl.P25, Sc.2	44,41458 N 26,06597 E	OK (00)	lipsa		Înehisa	Înehisa	
6	UTS-M	543	Bucuresti	Str. Muntii Carpati Nr.72	Scoala Generala 127	44,39584 N 26,06452 E	OK (00)	lipsa		Înehisa	Înehisa	
7	UTS-M	544	Bucuresti	Str. Chimirului Nr.34	Bl.S4, Sc. 1	44,396087 N 26,069213 E	OK (00)	lipsa		Înehisa	Desch.	
8	UTS-M	545	Bucuresti	Str. Baciului Nr.5	Bl.9	44,384851 N 26,082315 E	OK (00)	lipsa		Desch.	Înehisa	
9	UTS-M	546	Bucuresti	Șos. Bucuresti Magurele	Nr.45, Sc. Gen. 125	44,38839 N 26,04787 E	OK (00)	lipsa		Înehisa	Înehisa	
10	UTS-M	547	Bucuresti	Str. Sebastian, 141	Bl. V73, Sc. 2	44,423377 N 26,063167 E	OK (00)	lipsa	Retea (baterie încarcata)	Desch.	Înehisa	
11	UTS-M	548	Bucuresti	Str. Sebastian Nr.33	Bl.S6, Sc. 1	44,41947 N 26,06615 E	OK (00)	lipsa		Înehisa	Înehisa	
12	UTS-M	549	Bucuresti	Str. Ileana Cosanzeana	Nr.8, Bl.P8	44,4129 N 26,06923 E	OK (00)	lipsa		Înehisa	Desch.	
13	UTS-M	550	Bucuresti	Str. Ion Urdareanu Nr.4	Bl.P23, Sc.2	44,424015 N 26,070235 E	OK (00)	lipsa		Înehisa	Înehisa	
14	UTS-M	551	Bucuresti	Calea Ferentari Nr.72	Bl.B	44,40608 N 26,0792 E	OK (00)	lipsa		Înehisa	Înehisa	
15	UTS-M	552	Bucuresti	Calea Rahovei Nr.323	Bl.26, Sc. 1	44,407863 N 26,066783 E	OK (00)	lipsa		Înehisa	Înehisa	
16	UTS-M	553	Bucuresti	Str. Mihai Voda Nr. 1	Casa De Cultura Mai	44,432474 N 26,094428 E	OK (00)	lipsa		Înehisa	Înehisa	
17	UTS-M	554	Bucuresti	Calea Rahovei Nr.332	Bl.43b	44,410647 N 26,069645 E	OK (00)	lipsa		Înehisa	Desch.	
18	UTS-M	555	Bucuresti	Calea Ferentari Nr.10	Bl.119a, Sc.1	44,41044 N 26,074854 E	OK (00)	lipsa		Înehisa	Înehisa	
19	UTS-M	556	Bucuresti	Calea Serban Voda Nr.286	Bl. 3a, Sc. C	44,40464 N 26,0959 E	OK (00)	lipsa		Înehisa	Înehisa	
20	UTS-M	557	Bucuresti	Calea 13 Septembrie Nr.55	Bl. 55-57, Sc. 1	44,42442 N 26,08411 E	OK (00)	lipsa		Înehisa	Înehisa	
21	UTS-M	558	Bucuresti	Calea 13 Septembrie Nr.97	Bl. 93	44,42396 N 26,07833 E	OK (00)	lipsa		Înehisa	Înehisa	
22	UTS-M	559	Bucuresti	Str. Tudor Vladimirescu 84	Bl. 131, Sc.1	44,42268 N 26,07447 E	OK (00)	lipsa		Desch.	Înehisa	



# SECTORUL 5 AL MUNICIPIULUI BUCUREȘTI

Strada Fabrica de Chibrituri nr. 9-11, Sector 5, București

Cod fiscal: 4433953



www.sector5.ro

E-mail: primarie@sector5.ro

Tel.: 021.314.46.80 / 021.314.43.18 / 021.311.04.65



SMC SR EN ISO 9001:2015  
NR. CERTIFICAT UIG-1014-EN-996



ISO 37001  
L.L.C. (Certification)  
NR. CERTIFICAT 400683

23	UTS-M	560	Bucuresti	Bulevardul Eroilor 15		44,43229 N 26,07001 E	OK (00)	lipsa		Închisa	Închisa	
24	UTS600 (600W)	525	Bucuresti	Calea 13 Septembrie, 90	Hotel Marriott	44,4252885 N 26,076505 E	OK (00)	G R	Retea (bateria se încarca)	Închisa	Închisa	82 %
25	Necentralizată	561	Bucuresti	Bulevardul Ghencea 35	Clubul Steaua	44,4154007 N 26,050415 E		lipsa				
26	Necentralizată	562	Bucuresti	Str. Tudor Vladimirescu	Bl 131, Sc 1	44,423217 N 26,074243 E		lipsa				
27	Necentralizată	564	Bucuresti	Calea Rahovei 266	Electromagnetica	44,41476 N 26,075667 E		lipsa				
28	Necentralizată	565	Bucuresti	Prelungirea Ferentari 52-60	Bl A+B, Sc 2	44,3931385 N 26,082552 E		lipsa				
29	Necentralizată	566	Bucuresti	Str. Crizantemelor 28	Bl Z	44,4062085 N 26,053192 E		lipsa				
30	Necentralizată	567	Bucuresti	Str. Doina 9	Dual-Man Srl	44,4101536 N 26,080569 E		lipsa				
31	Necentralizată	568	Bucuresti	Str. Prof. Dr. Joseph Lister 1	Bloc	44,4336268 N 26,077773 E		lipsa				
32	Necentralizată	569	Bucuresti	Str. Garoafei 10	Sc Vigotex Sa	44,4028593 N 26,059011 E		lipsa				
33	Necentralizată	570	Bucuresti	Str. Gheorghieni 34	Sc Quantum 94 Srl	44,4208852 N 26,080313 E		lipsa				
34	Necentralizată	571	Bucuresti	Str. Inclinata 129	Sc Tubal Sa	44,4036795 N 26,087257 E		lipsa				
35	Necentralizată	572	Bucuresti	Str. Ostrov 3	Sc Prelude 2000	44,3960708 N 26,09034 E		lipsa				
36	Necentralizată	574	Bucuresti	Str. Trompetului 34	Sc Speciala 9	44,3972697 N 26,078994 E		lipsa				
37	Necentralizată	575	Bucuresti	Str. Veseliei 7	Sc Tehnopam Sa	44,406101 N 26,082943 E		lipsa				
38	Necentralizată	576	Bucuresti	Splaiul Independentei	Spit Universitar	44,4361599 N 26,07197 E		lipsa				
<b>TOTAL SIRENE: 38</b>												



## SECTORUL 5 AL MUNICIPIULUI BUCUREȘTI

*Strada Fabrica de Chibrituri nr. 9-11, Sector 5, București*  
**Cod fiscal: 4433953**



www.sector5.ro

E-mail: primarie@sector5.ro

Tel.: 021.314.46.80 / 021.314.43.18 / 021.311.04.65



SMC SR EN ISO 9001:2015  
NR. CERTIFICAT UIG-1014-EN-996



ISO 37001  
I-C (Certification)  
NR. CERTIFICAT 40083

Anexa nr. 8 la P.A.A.R.

### TABEL CUPRINZÂND OBIECTIVELE CARE POT FI AFECTATE DE PRODUCEREA UNEI SITUAȚII DE URGENȚĂ

#### *Inundații:*

- Infrastructura/obiectivele afectabile în caz de accident la barajul Lacul Morii pe râul Dâmbovița pentru cartierul Kogălniceanu din Sectorul 5:

1	Case (nr.) – localizare cartier, stradă etc.	<b>Total: 100 Blocuri (1.100 apartamente)</b>
		1. Calea Plevnei – 4 Blocuri (40 apartamente)
		2. Piața Mihail Kogălniceanu – 5 Bloc (35 apartamente)
		3. Strada Vasile Păun – 3 Blocuri (30 apartamente)
		4. Bulevardul Mihail Kogălniceanu – 18 Blocuri (220 apartamente)
		5. Strada Johann Guternberg – 2 Bloc (30 apartamente)
		6. Str. Silfidelor – 4 Blocuri (50 apartamente)
		7. Strada Grădina cu Cai – 3 Blocuri (30 apartamente)
		8. Splaiul Independenței (Malul Stâng) – 21 Blocuri (170 apartamente)
		9. Bulevardul Regina Elisabeta – 14 Blocuri (230 apartamente)
		10. Strada Ion Brezoianu – 10 Blocuri (100 apartamente)
		11. Strada Ing. Anghel Saligny – 1 Bloc (10 apartamente)
		12. Strada Domnița Anastasia – 4 Blocuri (60 apartamente)
		13. Strada Lipscani – 2 Blocuri (20 apartamente)
		14. Strada Eforiei – 4 Blocuri (10 apartamente)
		15. Strada Mihai Voda – 2 Blocuri (20 apartamente)
		16. Bulevardul Schitu Măgureanu – 3 Blocuri (45 apartamente)
2	Populație (nr.)	<b>≈ 11.153</b>
3	Animale (nr.)	-
4	Terenuri Agricole (ha)	-
5	Drumuri (buc / km) – <b>nominalizare + tronson inundabil</b>	<b>Total – 16 drumuri – 6.291 m</b>
	Șosele/ Bulevarde/ Străzi/ Intrări/ Alee	1. Calea Plevnei (197 m)
		2. Piața Mihail Kogălniceanu (249 m)
		3. Strada Vasile Păun (130 m)
		4. Bulevardul Mihail Kogălniceanu (1118 m)
		5. Strada Johann Guternberg (322 m)
		6. Str. Silfidelor (130 m)
		7. Strada Grădina cu Cai (148 m)
		8. Splaiul Independenței (Malul Stâng) (2656 m)
		9. Bulevardul Regina Elisabeta (602 m)
		10. Strada Ion Brezoianu (245 m)
		11. Strada Ing. Anghel Saligny (333 m)
		12. Strada Domnița Anastasia (337 m)
		13. Strada Lipscani (422 m)



## SECTORUL 5 AL MUNICIPIULUI BUCUREȘTI

*Strada Fabrica de Chibrituri nr. 9-11, Sector 5, București*  
**Cod fiscal: 4433953**



www.sector5.ro

E-mail: primarie@sector5.ro

Tel.: 021.314.46.80 / 021.314.43.18 / 021.311.04.65



SMC SR EN ISO 9001:2015  
NR. CERTIFICAT UIG-1014-EN-996



ISO 37001  
L-C (Certification)  
NR. CERTIFICAT 40663

			14. Strada Eforiei (121 m)
			15. Strada Mihai Voda (224 m)
			16. Bulevardul Schitu Măgureanu (196 m)
6	Poduri (buc) - <b>nominalizare+localizare</b>		Pod Operă (Piața Operei-Bulevardul Mihail Kogălniceanu-Splaiul Independenței)
7	Podete (buc) - <b>nominalizare+localizare</b>		-
8	Poduri CF (buc) - <b>nominalizare+localizare</b>		-
9	Cai Ferate (buc / km) - <b>nominalizare+localizare</b>		-
10	Linii Electrice (buc / km) - <b>nominalizare+localizare</b>		-
11	Linii Telefonice (buc / km) - <b>nominalizare+localizare</b>		-
12	Conducte (buc / km) - <b>nominalizare+localizare</b>	Apă	-
		Petrol	-
		Gaze	-
13	Construcții hidrotehnice (buc) - <b>nominalizare+localizare</b>	Priză de apă	-
		Noduri Hidrotehnice	-
		Altele	-
14	Obiective social – economice (buc) - <b>nominalizare+localizare</b>		1. Clinica Memormed – Calea Plevnei 3 2. Opera Națională București – Bulevardul Mihail Kogălniceanu 70-72 3. Cămin A, B – Bulevardul Mihail Kogălniceanu 4. Facultatea de Drept-Universitatea din București 5. Direcția Impozite și Taxe Locale Sector 5 – Piața Mihail Kogălniceanu 8 6. Birou Individual Notarial – Bulevardul Mihail Kogălniceanu 3 ap.1 bis 7. Birou Notarial - Strada Mihail Kogălniceanu nr. 8 8. Oficiul Poștal 15 Ghiseul 5 – Piața Mihail Kogălniceanu 1-3 9. Benzinărie – Bulevardul Mihail Kogălniceanu nr. 62A 10. Statuia lui George Enescu – Bulevardul Mihail Kogălniceanu 11. Detașamentul de Pompieri Mihai Vodă – Strada Inginer Radu Elie 2 12. Centrul Național de Artă Tinerimea Română – Strada Johann Gutenberg 19 13. Teatrul Bulandra Sala Liviu Ciulei – Bulevardul Schitu Măgureanu 1 14. Consiliul Național al Cercetării Științifice din Învățământul Superior – Strada Johann Gutenberg 16 15. Hotel Volo – Bulevardul Schitu Măgureanu 6 16. Agenția pentru Finanțarea Investițiilor Rurale – Strada Grădina cu Cai 3 17. Grădinița nr. 73 – Splaiul Independenței 68 18. Parlament & River View Apartments – Splaiul Independenței 58 19. Parcul Izvor



## SECTORUL 5 AL MUNICIPIULUI BUCUREȘTI

Strada Fabrica de Chibrituri nr. 9-11, Sector 5, București  
Cod fiscal: 4433953



www.sector5.ro

E-mail: primarie@sector5.ro

Tel.: 021.314.46.80 / 021.314.43.18 / 021.311.04.65



SMC SR EN ISO 9001:2015  
NR. CERTIFICAT UIG-1014-EN-896



ISO 37001  
LL-C (Certification)  
NR. CERTIFICAT 40083

	<ol style="list-style-type: none"><li>20. Stația de metrou Izvor</li><li>21. Colegiul Național „Gheorghe Lazăr” – Bulevardul Regina Elisabeta 48</li><li>22. Institutul Național al Magistraturii – Bulevardul Regina Elisabeta 53</li><li>23. Centrul Medical Medas – Bulevardul Regina Elisabeta 57</li><li>24. Institutul Național de Expertize Criminalistice – Bulevardul Regina Elisabeta nr. 53</li><li>25. Primăria Municipiului București – Bulevardul Regina Elisabeta 47</li><li>26. Arhivele Naționale ale României – Bulevardul Regina Elisabeta 49</li><li>27. Registratura Primaria Municipiului București – Bulevardul Regina Elisabeta 42</li><li>28. Hotel Cișmigiu – Bulevardul Regina Elisabeta 38</li><li>29. Inspekția Judiciară – Bulevardul Regina Elisabeta 40</li><li>30. Hotel Central – Strada Ion Brezoianu 13</li><li>31. Federația Sindicatelor Democratice din România – Strada Ing. Anghel Saligny 8</li><li>32. Biserica Casa Olaru – Strada Ing. Anghel Saligny nr. 2</li><li>33. Muzeu Holocaust Memorial – Strada Anghel Saligny 1</li><li>34. Judecătoria Sectorului 3 – Strada Ilfov 6</li><li>35. Inspectoratul General al Poliției Române – Strada Mihai Vodă 6</li><li>36. Benzinărie – Spl, Splaiul Independenței nr. 26</li></ol>
15	Agenți economici (nume și nr. de telefon) <ol style="list-style-type: none"><li>1. Berliner Donuts –</li><li>2. Puka Store –</li><li>3. Triptailor – 0212301360</li><li>4. Asociația Ceasornicarilor Pendulum –</li><li>5. Tutungerie – Piața Mihail Kogălniceanu</li><li>6. Copy Term –</li><li>7. Floyd Advertising Design &amp; Consulting –</li><li>8. 5 To Go –</li><li>9. Shop &amp; Go Mega Image – 0800410900</li><li>10. Ted's Coffee Co. – Piața Mihail Kogălniceanu 2</li><li>11. Saola –</li><li>12. Lenior Style Studio –</li><li>13. Alexandru Gheorghe - Arhitect Peisagist - Amenajari Gradini –</li> <li>14. Croitorie la minut –</li><li>15. Classic Barber Shop – Bulevardul Mihail Kogălniceanu 5</li><li>16. TUI TravelCenter Kogalniceanu –</li><li>17. Altibi Travel –</li><li>18. Copy Center Kogalniceanu – 0217964480</li><li>19. Frizeria La Petrică -</li><li>20. Krishna Caffè –</li><li>21. TwoBastardsPub –</li><li>22. Christian Tour – 0213135260</li><li>23. Silviu Aparthotel –</li><li>24. DPD România – Kogalniceanu – 0318249090</li></ol>



## SECTORUL 5 AL MUNICIPIULUI BUCUREȘTI

Strada Fabrica de Chibrituri nr. 9-11, Sector 5, București  
Cod fiscal: 4433953



www.sector5.ro

E-mail: primarie@sector5.ro

Tel.: 021.314.46.80 / 021.314.43.18 / 021.311.04.65



SMC SR EN ISO 9001:2015  
NR. CERTIFICAT UIG-1014-EN-996



ISO 37001  
L-C (Certification)  
NR. CERTIFICAT 400693

	<ul style="list-style-type: none"><li>25. Mda Print Service – Bulevardul Mihail Kogălniceanu 28</li><li>26. Romera Print - 1</li><li>27. Leonard Caffè –</li><li>28. MaCa- Magazin de Cafea –</li><li>29. Cleopatra Perfumes –</li><li>30. Cristian Samfira Design S.R.L. -</li><li>31. Marc &amp; Sons – 0213125828</li><li>32. Cabinet Medical Individual –</li><li>33. Op Shop –</li><li>34. Salon Juliette -</li><li>35. Mega Image –</li><li>36. Fornetti –</li><li>37. Libra Internet Bank – 0374461013</li><li>38. Yi Pin Xiang – Bulevardul Schitu Măgureanu 8</li><li>39. Eurom Chrom Stendere Manechine – 0213146206</li><li>40. Snae Market</li><li>41. Asian Mom's Meal Box –</li><li>42. Voltech Energy – 0212220358</li><li>43. Magazin Alimentar Gaudeamus – Bulevardul Mihail Kogălniceanu</li><li>44. Optique Valentina - Optica si Optometrie –</li><li>45. Onecopy</li><li>46. Dagus –</li><li>47. Andante Music SRL – 0314049401</li><li>48. Funerare Urgente Pucky –</li><li>49. Jisk –</li><li>50. JGV si Asociatii –</li><li>51. Xerox Rapid si Ieftin –</li><li>52. Alpha Bank – 0214559676</li><li>53. Romera Print - 2 - -</li><li>54. Medic de familie – Constantiniu Adriana – 0213146803</li><li>55. Restaurant Amarin -</li><li>56. Quartz Film -</li><li>57. Freedom House Romania – 0314250581</li><li>58. Gotosua Work &amp; Travel – 0213134545</li><li>59. Bhuddist – Bulevardul Regina Elisabeta 54</li><li>60. Arco Shoes –</li><li>61. German Quality Entertainment – Bulevardul Regina Elisabeta 69</li></ul>
16	Alte obiective



## SECTORUL 5 AL MUNICIPIULUI BUCUREȘTI

*Strada Fabrica de Chibrituri nr. 9-11, Sector 5, București*  
**Cod fiscal: 4433953**



www.sector5.ro

E-mail: primarie@sector5.ro

Tel.: 021.314.46.80 / 021.314.43.18 / 021.311.04.65



SMC SR EN ISO 9001:2015  
NR. CERTIFICAT UIG-1014-EN-896



ISO 37001  
L1-C (Certification)  
NR. CERTIFICAT 40663

- **infrastructura / obiectivele afectabile în caz de accident la barajul Lacul Morii pe râul Dâmbovița pentru cartierul Cotroceni din Sectorul 5**

1	Case (nr.) – localizare cartier, stradă etc.	<b>TOTAL: 117 Case/Vile, 24 Blocuri</b>
		1. Strada Dr. Cristea Buicliu – 4 Case/Vile
		2. Strada Zării – 7 Case/Vile
		3. Intrarea Colonel Stoenescu – 3 Blocuri, 5 Case/Vile
		4. Strada Doctor Carol Davila – 9 Blocuri, 16 Case/Vile
		5. Bulevardul Prof. Dr. Gheorghe Marinescu – 12 Blocuri, 10 Case/Vile
		6. Strada Doctor Nicolae Turnescu – 8 Case/Vile
		7. Strada Dr. Ion Radovici – 7 Case/Vile
		8. Bulevardul Eroii Sanitari – 10 Case/Vile
		9. Strada Ana Davila – 19 Case/Vile
		10. Strada Doctor Zaharia Petrescu – 8 Case/Vile
		11. Strada General Atanasie Demostene – 9 Case/Vile
		12. Strada Dr. Ștefan Capșa – 7 Case/Vile
		13. Strada Doctor Alexandru Boicescu – 7 Case/Vile
2	Populație (nr.)	≈ 2.221
3	Animale (nr.)	-
4	Terenuri Agricole (ha)	-
5	Drumuri (buc / km) – <b>nominalizare + tronson inundabil</b>	<p style="text-align: center;"><b>Total – 18 drumuri – 6.981 m</b></p> <p>Șosele/ Bulevarde/ Străzi/ Intrări/ Alee</p>
		1. Splaiul Independenței (Malul Drept) (454 m)
		2. Strada Dr. Cristea Buicliu (134 m)
		3. Strada Zării (203 m)
		4. Strada Palatul Cotroceni (283 m)
		5. Intrarea Colonel Stoenescu (97 m)
		6. Strada Doctor Carol Davila (543 m)
		7. Bulevardul Prof. Dr. Gheorghe Marinescu (769 m)
		8. Strada Doctor Nicolae Turnescu (280 m)
		9. Intrări Institutul Național de Sănătate Publică (156 m)
		10. Intrări Universitatea de Medicină și Farmacie „Carol Davila” (1184 m)
		11. Intrări Spitalul Universitar de Urgență București (793 m)
		12. Strada Dr. Ion Radovici (224 m)
		13. Bulevardul Eroii Sanitari (454 m)
		14. Strada Ana Davila (581 m)
		15. Strada Doctor Zaharia Petrescu (128 m)
		16. Strada General Atanasie Demostene (232 m)
		17. Strada Dr. Ștefan Capșa (336 m)
		18. Strada Doctor Alexandru Boicescu (130 m)
6	Poduri (buc) - <b>nominalizare+localizare</b>	-
7	Podete (buc) - <b>nominalizare+localizare</b>	-
8	Poduri CF (buc) - <b>nominalizare+localizare</b>	-
9	Cai Ferate (buc / km) - <b>nominalizare+localizare</b>	-
10	Linii Electrice (buc / km) - <b>nominalizare+localizare</b>	-



## SECTORUL 5 AL MUNICIPIULUI BUCUREȘTI

*Strada Fabrica de Chibrituri nr. 9-11, Sector 5, București*  
**Cod fiscal: 4433953**



www.sector5.ro

E-mail: primarie@sector5.ro

Tel.: 021.314.46.80 / 021.314.43.18 / 021.311.04.65



SMC SR EN ISO 9001:2015  
NR. CERTIFICAT UIG-1014-EN-996



ISO 37001  
LLC (Certification)  
NR. CERTIFICAT 40663

11	Linii Telefonice (buc / km) - <b>nominalizare+localizare</b>	-
12	Conducte (buc / km) - <b>nominalizare+localizare</b>	Apă
		Petrol
		Gaze
13	Construcții hidrotehnice (buc) - <b>nominalizare+localizare</b>	Priză de apă
		Noduri Hidrotehnice
		Altele
14	Obiective social – economice (buc) - <b>nominalizare+localizare</b>	<ol style="list-style-type: none"> <li>1. Spitalul Universitar de Urgență București – Splaiul Independenței 169</li> <li>2. Institutul Național de Sănătate Publică – Strada Doctor Leonte Anastasievici 1-3</li> <li>3. Stația de metrou Eroilor 2 (iesirea din Parcul Eroilor Sanitari)</li> <li>4. Palatul Cotroceni (parțial) – Bulevardul Profesor Doctor Gheorghe Marinescu</li> <li>5. Facultatea de Medicină - Universitatea de Medicină și Farmacie „Carol Davila” – Bulevardul Eroii Sanitari 8</li> <li>6. Parcul Eroilor Sanitari – Bulevardul Eroii Sanitari</li> <li>7. Secția 17 Poliție – Strada Doctor Grigore Țăranu 10</li> <li>8. Grădinița nr. 271 – Bulevardul Eroii Sanitari 77</li> <li>9. Parc Carol Davila – Bulevardul Eroii Sanitari 12</li> <li>10. Centrul medical "Dr. Furtuna Dan" – Splaiul Independenței 179</li> <li>11. Casa Memorială "Ion Minulescu și Claudia Millian" – Bulevardul Profesor Doctor Gheorghe Marinescu 19</li> <li>12. Casa prințului Nicolae – Bulevardul Eroii Sanitari 18</li> </ol>
15	Agenți economici (nume și nr. de telefon)	<ol style="list-style-type: none"> <li>1. Coca Zaboloteanu –</li> <li>2. Benefit Seven – 0215397770</li> <li>3. Sipstatus Communications – 0314022747</li> <li>4. Globaltraining Romania – 0314253663</li> <li>5. Matonia beauty center –</li> <li>6. Oftafarma Romania SRL – 0213142895</li> <li>7. Kinetoterapie Florentina Moraru &amp; Oana Alexandra Holobîcă –</li> <li>8. Clinica Somnolog –</li> <li>9. Stylish Pets –</li> <li>10. Legal Consult – 0213149229</li> <li>11. JUKI (JRO Mașini de Cusut Industriale) – 0372734054</li> <li>12. Reverie Atelier –</li> <li>13. Seal Express Logistics – 0215390192</li> <li>14. K Optic Eyewear –</li> <li>15. Axente Stefanescu SPARL - Strada Doctor Carol Davila 83</li> <li>16. Roza Oro Bucuresti –</li> <li>17. Sleep Art –</li> <li>18. Cabinet Servicii Psihologie - Strada Doctor Nicolae Turnescu</li> </ol>



## SECTORUL 5 AL MUNICIPIULUI BUCUREȘTI

Strada Fabrica de Chibrituri nr. 9-11, Sector 5, București  
Cod fiscal: 4433953



www.sector5.ro

E-mail: primarie@sector5.ro

Tel.: 021.314.46.80 / 021.314.43.18 / 021.311.04.65



SMC SR EN ISO 9001:2015  
NR. CERTIFICAT UIG-1014-EN-996



ISO 37001  
L-C (Certification)  
NR. CERTIFICAT 40693

		<ul style="list-style-type: none"><li>19. Green Business SRL - Strada Doctor Nicolae Turnescu 9</li><li>20. Fanbook by CSR Mindset -</li><li>21. The Alchemist -</li><li>22. Birou de mediere Antoniu Florescu - 0213233134</li><li>23. PATENTMARK S.R.L. - 0213121669</li><li>24. 12 Residence Cotroceni -</li><li>25. CMI Dr. Doina Teodorescu -</li><li>26. Mei Studio -</li><li>27. Dentexpert Boutique - 0219052</li><li>28. Wallrite SRL - 0213670316</li><li>29. Herbalife -</li><li>30. Digital Metrology Systems -</li><li>31. Uși de garaj Gunther Tore - 0214116037</li><li>32. iconadv.ro - 0214108367</li><li>33. Gestiune hoteliera -</li><li>34. Prodesign Engineering &amp; Construction -</li><li>35. Tera Pixel -</li><li>36. Servicii amenajari gradini -</li><li>37. Realpro Bucuresti - Strada Ana Davila 2 Et j</li><li>38. Zeugma Logistic SRL -</li><li>39. Luminita Georgescu Access Bars -</li><li>40. Astaldi Romania - 0214112019</li><li>41. Avi Contabilitate -</li><li>42. Graffiti Urban Food -</li><li>43. Nine Bar Coffee Shop</li><li>44. BIN Negulescu Anca - 0213103588</li><li>45. MirAdri Sposa Rochii de Mireasa Bucuresti -</li><li>46. Eden Bride -</li><li>47. Dimitrade Impex S.R.L. -</li><li>48. Horeca București -</li></ul>
16	Alte obiective	-



**SECTORUL 5**  
**AL MUNICIPIULUI BUCUREȘTI**  
*Strada Fabrica de Chibrituri nr. 9-11, Sector 5, București*  
**Cod fiscal: 4433953**



www.sector5.ro

E-mail: primarie@sector5.ro

Tel.: 021.314.46.80 / 021.314.43.18 / 021.311.04.65



SMC SR EN ISO 9001:2015  
NR. CERTIFICAT UIG-1014-EN-896



ISO 37001  
U-C (Certification)  
NR. CERTIFICAT 400683

- **infrastructura / obiectivele afectabile în caz de accident la barajul Lacul Morii pe râul Dâmbovița pentru cartierul Eroilor din Sectorul 5**

1	Case (nr.) – localizare cartier, stradă etc.	TOTAL: 573 Case/Vile, 30 Blocuri
		1. Strada Doctor Carol Davila – 8 Blocuri, 15 Case/Vile
		2. Bulevardul Eroii Sanitari – 10 Case/Vile
		3. Splaiul Independenței (Malul Drept) – 1 Bloc (5 apartamente)
		4. Bulevardul Eroilor – 13 Blocuri
		5. Strada Doctor Thoma Ionescu – 9 Case/Vile (291 m)
		6. Strada Nicolae Vicol – 10 Case/Vile
		7. Strada Doctor Nicolae Manolescu – 9 Case/Vile
		8. Strada Doctor Mihail Petrini – 11 Case/Vile
		9. Strada Doctor Dimitrie Drăghinescu – 20 Case/Vile
		10. Strada Doctor Grigore Romniceanu – 32 Case/Vile
		11. Strada Doctor Petre Herescu – 31 Case/Vile
		12. Strada Profesor Doctor Victor Babeș – 24 Case/Vile
		13. Strada Profesor Doctor Dimitrie Grecescu – 18 Case/Vile
		14. Strada Doctor Joseph Lister – 8 Blocuri, 62 Case/Vile
		15. Strada Sfântul Elefterie – 25 Case/Vile
		16. Strada General Doctor Mihail Butoianu – 3 Case/Vile
		17. Strada Doctor Ioan Nanu-Muscel – 20 Case/Vile
		18. Strada Doctor Clunet – 17 Case/Vile
		19. Strada Doctor Panait Iatropol – 30 Case/Vile
		20. Strada Doctor Frederic Joliot-Curie – 27 Case/Vile
		21. Strada Doctor Eugen O. Iosif – 20 Case/Vile
		22. Strada Doctor Nicolae Tomescu – 25 Case/Vile
		23. Strada Doctor Mihail Marinescu – 24 Case/Vile
		24. Strada Doctor Victor Poloni – 25 Case/Vile
		25. Strada Doctor Louis Pasteur – 55 Case/Vile
		26. Strada Doctor Florea Teodorescu – 10 Case/Vile
		27. Strada Doctor Mihail Obedenaru Gheorghiane – 30 Case/Vile
		28. Strada Doctor Robert K. Koch – 10 Case/Vile
2	Populație (nr.)	≈ 3.197
3	Animale (nr.)	-
4	Terenuri Agricole (ha)	-
5	Drumuri (buc / km) – nominalizare + tronson inundabil	<p style="text-align: center;"><b>Total – 28 drumuri – 11.988 m</b></p> <p>1. Strada Doctor Carol Davila (496 m)</p> <p>2. Bulevardul Eroii Sanitari (375 m)</p> <p>3. Splaiul Independenței (Malul Drept) (472 m)</p> <p>4. Bulevardul Eroilor (1396 m)</p> <p>5. Strada Doctor Thoma Ionescu (324 m)</p> <p>6. Strada Nicolae Vicol (159 m)</p> <p>7. Strada Doctor Nicolae Manolescu (176 m)</p> <p>8. Strada Doctor Mihail Petrini (208 m)</p>
	Șosele/ Bulevarde/ Străzi/ Intrări/ Alee	



# SECTORUL 5 AL MUNICIPIULUI BUCUREȘTI

*Strada Fabrica de Chibrituri nr. 9-11, Sector 5, București*

**Cod fiscal: 4433953**



www.sector5.ro

E-mail: primarie@sector5.ro

Tel.: 021.314.46.80 / 021.314.43.18 / 021.311.04.65



SMC SR EN ISO 9001:2015  
NR. CERTIFICAT UIG-1014-EN-996



ISO 37001  
U-C (Certification)  
NR. CERTIFICAT 40683

			9. Strada Doctor Dimitrie Drăghinescu (318 m)
			10. Strada Doctor Grigore Romniceanu (456 m)
			11. Strada Doctor Petre Herescu (441 m)
			12. Strada Profesor Doctor Victor Babeș (397 m)
			13. Strada Profesor Doctor Dimitrie Grecescu (297 m)
			14. Strada Doctor Joseph Lister (1166 m)
			15. Strada Sfântul Elefterie (897 m)
			16. Strada General Doctor Mihail Butoianu (116 m)
			17. Strada Doctor Ioan Nanu-Muscel (243 m)
			18. Strada Doctor Clunet (379 m)
			19. Strada Doctor Panait Iatropol (504 m)
			20. Strada Doctor Frederic Joliot-Curie (418 m)
			21. Strada Doctor Eugen O. Iosif (253 m)
			22. Strada Doctor Nicolae Tomescu (291 m)
			23. Strada Doctor Mihail Marinescu (264 m)
			24. Strada Doctor Victor Poloni (262 m)
			25. Strada Doctor Louis Pasteur (827 m)
			26. Strada Doctor Florea Teodorescu (204 m)
			27. Strada Doctor Mihail Obedenaru Gheorghiane (466 m)
			28. Strada Doctor Robert K. Koch (183 m)
6	Poduri (buc) - <b>nominalizare+localizare</b>		Pod Eroilor (Bulevardul Eroilor-Calea Stirbei Vodă-Splaiul Independenței)
7	Podete (buc) - <b>nominalizare+localizare</b>		-
8	Poduri CF (buc) - <b>nominalizare+localizare</b>		-
9	Cai Ferate (buc / km) - <b>nominalizare+localizare</b>		-
10	Linii Electrice (buc / km) - <b>nominalizare+localizare</b>		-
11	Linii Telefonice (buc / km) - <b>nominalizare+localizare</b>		-
12	Conducte (buc / km) - <b>nominalizare+localizare</b>	Apă	-
		Petrol	-
		Gaze	-
13	Constructii hidrotehnice (buc) - <b>nominalizare+localizare</b>	Priză de apă	-
		Noduri Hidrotehnice	N.H. Eroilor
		Altele	-
14	Obiective social – economice (buc) - <b>nominalizare+localizare</b>		1. Parcul Eroilor – Bulevardul Eroilor 2. Stația de metrou Eroilor (ieșirile din Parcul Eroilor) – Bulevardul Eroilor/Splaiul Independenței 3. Monumentul Eroilor Sanitari – Splaiul Independenței 4. Școala Gimnazială nr. 150 5. Spitalul Militar București 6. Piața Cotroceni 7. Stadionul Cotroceni 8. Arenele BNR 9. Grădinița Micul Lord 10. Biserica Sfântul Elefterie



## SECTORUL 5 AL MUNICIPIULUI BUCUREȘTI

Strada Fabrica de Chibrituri nr. 9-11, Sector 5, București  
Cod fiscal: 4433953



www.sector5.ro

E-mail: primarie@sector5.ro

Tel.: 021.314.46.80 / 021.314.43.18 / 021.311.04.65



SMC SR EN ISO 9001:2015  
NR. CERTIFICAT UIG-1014-EN-896



ISO 37001  
Li-C (Certification)  
NR. CERTIFICAT 40683

		<ol style="list-style-type: none"><li>11. Muzeul Memorial „Dimitrie și Aurelia Ghiață” – Strada Doctor Clunet 16</li><li>12. Fântâna Costache Negri</li><li>13. Piața Operei</li><li>14. Parcul Bisericii Sf. Elefterie – Piața Operei</li><li>15. Little Universe-Cresa – Strada Doctor Mihail Mirinescu 18</li><li>16. MyAuchan – Strada Doctor Petre Herescu nr. 2A</li><li>17. Petrom - Strada Doctor Petre Herescu nr. 2A</li></ol>
15	Agenți economici (nume și nr. de telefon)	<ol style="list-style-type: none"><li>1. Derby Pub &amp; Restaurant – 0214108545</li><li>2. Asociația Română Anti-SIDA – 0213190771</li><li>3. Charma Conect L.L.C. – 0214119980</li><li>4. Amek SRL – 0374077888</li><li>5. MedicalGym –</li><li>6. Multibiz S.R.L.</li><li>7. AudioStereo –</li><li>8. IP Expert Solution SRL –</li><li>9. Birou notarial Ifrim Valerică – 0213139465</li><li>10. Smith –</li><li>11. Ana Pan – 0214102245</li><li>12. Magazinul de scutece –</li><li>13. Sandra S.R.L. – 0214101972</li><li>14. Sublime Romania – 0214134724</li><li>15. TopDoctors –</li><li>16. Bliss Residence – Cotroceni –</li><li>17. Krolev Dent –</li><li>18. ESOP Consulting –</li><li>19. Birou Notarial - Ștefan Rosana – 0214101068</li><li>20. BRD – 0374289900</li><li>21. Mega Image - Strada Sfântul Elefterie 47-49</li><li>22. DipaDent Group –</li><li>23. TR Studio –</li><li>24. Coffee On Wheels - Strada Sfântul Elefterie 51</li><li>25. VISTO PRIMEX S.R.L. – 0214104496</li><li>26. Pierre Audoin Consultants S.R.L. – 0214107580</li><li>27. La Petite Bouffe Cotroceni –</li><li>28. Campus Universitar Timona – 0314180039</li><li>29. Germanium –</li><li>30. Notariat Gogolan – 0214109864</li><li>31. OPTI Systems –</li><li>32. Alert Solutions –</li><li>33. Medic Radu Voiosu – 0214087800</li><li>34. Universal Property srl – 0213134445</li><li>35. Communications SRL –</li><li>36. Centrul Medical SAPIENTEK – 0238721722</li><li>37. Kontas –</li><li>38. Cafe 35 –</li><li>39. The 5th Element –</li><li>40. Belevion –</li></ol>



## SECTORUL 5 AL MUNICIPIULUI BUCUREȘTI

Strada Fabrica de Chibrituri nr. 9-11, Sector 5, București  
Cod fiscal: 4433953



www.sector5.ro

E-mail: primarie@sector5.ro

Tel.: 021.314.46.80 / 021.314.43.18 / 021.311.04.65



SMC SR EN ISO 9001:2015  
NR. CERTIFICAT UIG-1014-EN-996



ISO 37001  
LL-C (Certification)  
NR. CERTIFICAT 40883

41. Stack Curier – 0319221
42. BookLand Romania – 0312255102
43. Openmind Interactive – 0213350741
44. Diva Interactive – 0318059054
45. Echo Kids Cotroceni – 0213137249
46. Alina Bancila –
47. Datanet Systems S.R.L. – 0213178787
48. Glenmark Pharmaceuticals SRL – 0212062474
49. Marvin Wineshop bar & more – 0314380319
50. Mega Image Shop & Go - Strada Sfântul Elefterie 6
51. Aequitas Cotroceni Societate Notariala –
52. EasyIC – 0213107696
53. Hype Media System – 0314370179
54. MindSteep – 0310050887
55. Architected Business Solutions – 0212431296
56. ZOISS home design – 0314207513
57. Dent Park Bucuresti – 0371701230
58. Lost Hair Studio –
59. ELO Digital Office România – 0215295531
60. Supply Chain Management Center – 0214106061
61. Aflofarm Romania -
62. Forest Grup Proiect – 0214140460
63. Amicom Consulting & Strategy - 0318260114
64. Birou de traduceri autorizate si interpretariat –
  
65. Ortogether –
66. Minionette –
67. Kvala –
68. Cabinet endocrinologie, diabet și nutriție - Dr. Paveliu –
  
69. PartyPak Events –
70. Graphein – 0314334478
71. Pergola Boutique Hotel –
72. La Tartine –
73. SNF-Flochem Industries – 0214107809
74. Dental Studio Dr. Leustean -
75. Rochii Atelier INNES -
76. Radio YourRadio HD – 0217812547
77. Softlead –
78. Metropolitan Vet –
79. Asociația CONIL –
80. LexLegis –
81. Pergola Cotroceni-Restaurant-Coffee Shop –
  
82. Creative by Alina Cartu – 0214102262
83. Termopane si Reparatii Termopane Cotroceni –  
0215557540
84. Custom Architecture SRL –



## SECTORUL 5 AL MUNICIPIULUI BUCUREȘTI

Strada Fabrica de Chibrituri nr. 9-11, Sector 5, București  
Cod fiscal: 4433953



www.sector5.ro

E-mail: primarie@sector5.ro

Tel.: 021.314.46.80 / 021.314.43.18 / 021.311.04.65



SMC SR EN ISO 9001:2015  
NR. CERTIFICAT UIG-1014-EN-996



ISO 37001  
LLC (Certification)  
NR. CERTIFICAT 400683

85. Radu Opris SPARL - Strada Prof. Dr. Victor Babes nr. 22
86. Cadouri dulci Aurum Noble Honey –
87. Coaching Attic -
88. Throwback Coffee & Stories –
89. Mundipharma Medical GMBH – 0214101049
90. Doctor Toffanin Diego - Strada Doctor Dimitrie Drăghiescu 9
91. BPAvocati – 0213186133
92. Movi Construct S.R.L
93. Artis Proiect S.R.L. –
94. Mortimer English Club Bucharest –
95. KeycoAIR – 0374055055
96. Solutii Personalizate de Comunicare – 0374055055
97. HPDI -
98. arhiDOT design
99. DefenceShop – (
100. Blisse Ink –
101. NACON Engineering - Strada Doctor Thoma Ionescu 7
102. Actefirma SRL –
103. Chic&GO Salon -
104. Eneas S.R.L. – 0214105416
105. Natural Activ Plant
106. B.B.M. IMPEX -
107. Implant Division SRL –
108. Caffè del Moro –
109. RLGA - Raducan, Licari, Giambasu si Asociatii – 0213136311
110. Deblocări uși metalice București – 0373808526
111. TD ROM S.R.L. – 0214101228
112. Birou Executor Judecatoresc Frunză Raluca-Ioana –
113. Careless Beauty Romania –
114. ENTREX Services SRL – 0212106002
115. KiCEN-Snek Bar și Bă :ănie –
116. Jazz Book Bistro –
117. CALMAR International SRL – 0216373063
118. C.M. Bavaria SRL –
119. Inchirieri Bucuresti -
120. Starbyte –
121. Cabinet de Logopedie Bucuresti Alina Mihaescu –
122. After School Conil – Strada Doctor Louis Pasteur 1a
123. SEE Credit Partners – 0214108383
124. The Great Hill –
125. Medical Express - Strada Doctor Joseph Lister 17
126. Cloche –



## SECTORUL 5 AL MUNICIPIULUI BUCUREȘTI

Strada Fabrica de Chibrituri nr. 9-11, Sector 5, București  
Cod fiscal: 4433953



www.sector5.ro

E-mail: primarie@sector5.ro

Tel.: 021.314.46.80 / 021.314.43.18 / 021.311.04.65



SMC SR EN ISO 9001:2015  
NR. CERTIFICAT UIG-1014-EN-896



ISO 37001  
L1-C (Certification)  
NR. CERTIFICAT 400693

		127. Restaurant Stadion – 0214112979 128. Galaxy Imob Bucuresti – 129. Smilemed – 0310050883 130. BenQ - + 131. D-Net Communication Services – 0374491470 132. Birou notarial Stoica și Vișinoiu – 0214109605 133. Bocca Lupo – 0314050050 134. Notar Public Dobrotă Vitzman Norin Dan – 0213109570 135. iBarber.ro - Barber Shop - 136. Medic Neștianu Liliana – 137. Traduceri10 Plus - 138. Paradise Travel Agency – 0214025030 139. Shave & Cut - Frizerie – 140. Opalescence – 0214104946 141. Tablouri Canvas Personalizate – 142. Nagarro – 0372343430 143. EdVenture School - 144. Selvio Medical Center – 145. French Bakery Opera – 0214117627 146. NN România – 0219464 147. GlaxoSmithKline – 0213028208 148. Farmacia Dr.Max – 149. Qualitance – 0372944741 150. GlaxoSmithKline – 0213028208
16	Alte obiective	-



## SECTORUL 5 AL MUNICIPIULUI BUCUREȘTI

*Strada Fabrica de Chibrituri nr. 9-11, Sector 5, București*

**Cod fiscal: 4433953**



www.sector5.ro

E-mail: primarie@sector5.ro

Tel.: 021.314.46.80 / 021.314.43.18 / 021.311.04.65



SMC SR EN ISO 9001:2015  
NR. CERTIFICAT UIG-1014-EN-996



ISO 37001  
L-C (Certification)  
NR. CERTIFICAT 40683

- **infrastructura / obiectivele afectabile în caz de accident la barajul Lacul Morii pe râul Dâmbovița pentru cartierul Izvor din Sectorul 5**

1	Case (nr.) – localizare cartier, stradă etc.	<b>TOTAL: 1 Bloc, 81 Case/Vile</b>	
		1. Strada Doctor Nicolae D. Staicovici – 45 Case/Vile	
		2. Strada Bogdan Petriceicu Hașdeu – 1 Bloc	
		3. Strada Pretorienilor – 15 Case/Vile	
		4. Strada General Ion Dragalina 21 Case/Vile	
2	Populație (nr.)	≈ 430	
3	Animale (nr.)	-	
4	Terenuri Agricole (ha)	-	
5	Drumuri (buc / km) – <b>nominalizare + tronson inundabil</b>	Șosele/ Bulevarde/ Străzi/ Intrări/ Alee	<b>Total – 5 drumuri – 2.428 m</b>
			1. Strada Doctor Nicolae D. Staicovici (971 m)
			2. Strada Bogdan Petriceicu Hașdeu (598 m)
			3. Strada Pretorienilor (132 m)
			4. Strada General Ion Dragalina (487 m)
			5. Bulevardul Națiunile Unite (240 m)
6	Poduri (buc) - <b>nominalizare+localizare</b>	Pod Hașdeu (Strada Bogdan Petriceicu Hașdeu-Splaiul Independenței) Pod Izvor – Splaiul Independenței 50	
7	Podete (buc) - <b>nominalizare+localizare</b>	-	
8	Poduri CF (buc) - <b>nominalizare+localizare</b>	-	
9	Cai Ferate (buc / km) - <b>nominalizare+localizare</b>	-	
10	Linii Electrice (buc / km) - <b>nominalizare+localizare</b>	-	
11	Linii Telefonice (buc / km) - <b>nominalizare+localizare</b>	-	
12	Conducte (buc / km) - <b>nominalizare+localizare</b>	Apă	-
		Petrol	-
		Gaze	-
13	Construcții hidrotehnice (buc) - <b>nominalizare+localizare</b>	Priză de apă	-
		Noduri Hidrotehnice	-
		Altele	-
14	Obiective social – economice (buc) - <b>nominalizare+localizare</b>	1. Universitatea de Științe Agronomice și Medicină Veterinară – Splaiul Independenței 105 2. Stația de metrou Izvor (ieșirile din proximitatea Parcului Izvor) 3. Colegiul Medicilor Veterinari Filiala Municipiului București - Splaiul Independenței 105 4. Institutul de Diagnostic și Sănătate Animală - Str. Dr. Staicovici D. Nicolae, 63, Bucuresti- Sector 5 5. NATO Monument – Strada Izvor 88 6. Clinica Facultății de Medicină Veterinară – Strada Izvor 86	



# SECTORUL 5 AL MUNICIPIULUI BUCUREȘTI

Strada Fabrica de Chibrituri nr. 9-11, Sector 5, București  
Cod fiscal: 4433953



www.sector5.ro

E-mail: primarie@sector5.ro

Tel.: 021.314.46.80 / 021.314.43.18 / 021.311.04.65



SMC SR EN ISO 9001:2015  
NR. CERTIFICAT UIG-1014-EN-896



ISO 37001  
L-C (Certification)  
NR. CERTIFICAT 400683

		<ol style="list-style-type: none"><li>7. Hotel Continental Forum București - Strada Izvor 82-84</li><li>8. Hotel Parliament - Strada Izvor 106</li><li>9. Grădinița Rainbow Kids – Strada General Ion Drăgălina 8</li><li>10. Spitalul Veterinar Universitar de Urgență – Splaiul Independenței</li><li>11. Institutul Național de Cercetare-Dezvoltare Medico-Militară „Cantacuzino” - Splaiul Independenței 103</li><li>12. Institutul Național Victor Babeș – Splaiul Independenței 99-101</li><li>13. Facultatea de Biologie – Splaiul Independenței 91-95</li><li>14. Platforma de Cercetare in Biologie si Ecologie Sistemica - Strada Bogdan Petriceicu Hasdeu</li><li>15. Institutul de Biologie și Patologie Celulară Nicolae Simionescu – Strada Bogdan Petriceicu Hașdeu 8</li><li>16. Parcu Izvor</li></ol>
15	Agenți economici (nume și nr. de telefon)	<ol style="list-style-type: none"><li>1. Millenium Insurance Broker S.A. – 0213303796</li><li>2. The Cage Escape Room București –</li><li>3. FT Shop –</li><li>4. Ciurea Insolv Expert IPURL – 0213260553</li><li>5. Sovitech Control –</li><li>6. Bogdan Deliu Leather Design –</li><li>7. BPP Professional Education – 0212122591</li><li>8. Digi Communications România – 0314004600</li><li>9. Ciga Energy – 0217810144</li><li>10. La Cutzu Șchiop –</li><li>11. GTS Telecom – 0312200200</li><li>12. Farmacia Veterinara FMV SRL –</li><li>13. Ted's coffee co - Strada Izvor 80</li><li>14. BearingPoint Srl – 0316302560</li><li>15. Bursa Țărănească –</li><li>16. Underground GYM</li><li>17. Miss Office –</li><li>18. Springtime –</li><li>19. Seed –</li></ol>
16	Alte obiective	-



## SECTORUL 5 AL MUNICIPIULUI BUCUREȘTI

*Strada Fabrica de Chibrituri nr. 9-11, Sector 5, București*  
**Cod fiscal: 4433953**



www.sector5.ro

E-mail: primarie@sector5.ro

Tel.: 021.314.46.80 / 021.314.43.18 / 021.311.04.65



SMC SR EN ISO 9001:2015  
NR. CERTIFICAT UIG-1014-EN-996



ISO 37001  
L1-C (Certification)  
NR. CERTIFICAT 400683

- **infrastructura / obiectivele afectabile în caz de accident la barajul Lacul Morii pe râul Dâmbovița pentru cartierul Națiunile Unite din Sectorul 5**

1	Case (nr.) – localizare cartier, stradă etc.	<b>TOTAL: 8 Blocuri, 89 Case/Vile</b>	
		1. Strada Sapienței – 7 Case/Vile	
		2. Strada Poliției – 4 Case/Vile	
		3. Strada Vigilenței – 12 Case/Vile	
		4. Strada M.I. Brutus – 9 Case/Vile	
		5. Strada Apolodor – 5 Case/Vile	
		6. Strada Vânătorii – 7 Case/Vile	
		7. Strada Sfinții Apostoli – 3 Blocuri	
		8. Strada Doctor Paul Orleanu – 2 Blocuri	
		9. Strada Doctor Grigore Țăranu – 15 Case/Vile	
		10. Strada Mitropolit Antim Ivireanul – 3 Blocuri	
		11. Strada Costache Negri - 30 Case/Vile	
2	Populație (nr.)	≈ 720	
3	Animale (nr.)	-	
4	Terenuri Agricole (ha)	-	
5	Drumuri (buc / km) – nominalizare + tronson inundabil	Șosele/ Bulevarde/ Străzi/ Intrări/ Alee	<b>Total – 12 drumuri – 3.445 m</b>
			1. Strada Sapienței (281 m)
			2. Strada Poliției (239 m)
			3. Strada Vigilenței (172 m)
			4. Strada M.I. Brutus (290 m)
			5. Strada Apolodor (831 m)
			6. Strada Vânătorii (358 m)
			7. Strada Sfinții Apostoli (341 m)
			8. Strada Doctor Paul Orleanu (86 m)
			9. Strada Doctor Grigore Țăranu (283 m)
			10. Strada Mitropolit Antim Ivireanul (81 m)
			11. Strada Costache Negri (438 m)
			12. Strada Justiției (45 m)
6	Poduri (buc) - nominalizare+localizare	Pod Națiunile Unite (Piața Națiunile Unite-Splaiul Independenței-Bulevardul Națiunile Unite-Calea Victoriei)	
7	Podete (buc) - nominalizare+localizare	Podet Piétonal Națiunile Unite (Splaiul Independenței nr. 15-Splaiul Independenței nr.4)	
8	Poduri CF (buc) - nominalizare+localizare	-	
9	Cai Ferate (buc / km) - nominalizare+localizare	-	
10	Linii Electrice (buc / km) - nominalizare+localizare	-	
11	Linii Telefonice (buc / km) - nominalizare+localizare	-	
12	Conducte (buc / km) - nominalizare+localizare	Apă	-
		Petrol	-
		Gaze	-
13	Construcții hidrotehnice (buc)	Priză de apă	-



## SECTORUL 5 AL MUNICIPIULUI BUCUREȘTI

*Strada Fabrica de Chibrituri nr. 9-11, Sector 5, București*  
**Cod fiscal: 4433953**



www.sector5.ro

E-mail: primarie@sector5.ro

Tel.: 021.314.46.80 / 021.314.43.18 / 021.311.04.65



SMC SR EN ISO 9001:2015  
NR. CERTIFICAT UIG-1014-EN-896



ISO 37001  
LL-C (Certification)  
NR. CERTIFICAT 400683

	- nominalizare+localizare	Noduri Hidrotehnice	N.H. Operetă
		Altele	
14	Obiective social – economice (buc) - <b>nominalizare+localizare</b>		<ul style="list-style-type: none"> <li>1. Biserica Mihai Vodă – Strada Sapienței 4</li> <li>2. Direcția Generală de Poliție Locală a Municipiului București – Bulevardul Libertății 18</li> <li>3. Autoritatea de Supraveghere Financiară – Splaiul Independenței 15</li> <li>4. Piața Națiunile Unite</li> <li>5. Biserica Sfântul Spiridon Vechi – Bulevardul Națiunile Unite 5-7</li> <li>6. Trezoreria Sectorului 5 – Bulevardul Națiunile Unite 6-8</li> <li>7. Federația Asociațiilor de Proprietari din România – Strada Sfinții Apostoli 44</li> <li>8. Ministerul Finanțelor – Bulevardul Libertății nr.16</li> <li>9. Ministerul Lucrărilor Publice, Dezvoltării și Administrației – Strada Apolodor 17</li> <li>10. Ministerul Justiției – Strada Apolodor 17</li> <li>11. Agenția Națională de Administrare Fiscală – Strada Apolodor 17</li> <li>12. Ministerul Dezvoltării Regionale Și Turismului – Strada Apolodor 17</li> <li>13. Institutul Național de Statistică – Bulevardul Libertății 16</li> <li>14. Mănăstirea Antim – Strada Mitropolit Antim Ivireanu 29</li> <li>15. Biserica Buna Vestire-Schitul Maicilor din București – Str. Ivireanu Antim mitropolit 47</li> <li>16. Serviciul Român Informații – Bulevardul Libertății 14</li> <li>17. Ministerul Mediului, Apelor și Pădurilor – Bulevardul Libertății 12</li> <li>18. Administratia Nationala a Rezervelor de Stat si Probleme Speciale – Bulevardul Libertății 12A</li> <li>19. Parchetul de pe lângă Înalta Curte de Casație și Justiție – Bulevardul Libertății 12</li> <li>20. UDMR – Bulevardul Națiunile Unite 6</li> <li>21. PNL Sector 5 – Bulevardul Națiunile Unite 5</li> </ul>
15	Agenți economici (nume și nr. de telefon)		<ul style="list-style-type: none"> <li>1. Estetica Med –</li> <li>2. Generali –</li> <li>3. Beauty One –</li> <li>4. BCR – 0373525820</li> <li>5. Machiaj Profesional, Cosmetice, Hair Styling –</li> <li>6. Springtime –</li> <li>7. Birou Individual Notarial Popescu Mi ai-Costin – 0213160149</li> <li>8. Alexi Dental – Splaiul Independenței 17</li> <li>9. Ada Optic –</li> <li>10. Food A-Line –</li> <li>11. Medic Simionescu Didona Mariana – 0213357297</li> <li>12. Alpha Quadrant SRL – 0316304898</li> </ul>



## SECTORUL 5 AL MUNICIPIULUI BUCUREȘTI

Strada Fabrica de Chibrituri nr. 9-11, Sector 5, București  
Cod fiscal: 4433953



www.sector5.ro

E-mail: primarie@sector5.ro

Tel.: 021.314.46.80 / 021.314.43.18 / 021.311.04.65



SMC SR EN ISO 9001:2015  
NR. CERTIFICAT UIG-1014-EN-996



ISO 37001  
L-C (Certification)  
NR. CERTIFICAT 400683

	<ol style="list-style-type: none"><li>13. Perfect Diva –</li><li>14. Bright Goals Training &amp; Coaching –</li><li>15. Societatea Profesionala Notariala Buta și Trofin – 0212607462</li><li>16. La Plăcinte Delivery –</li><li>17. Grandori Cosmin-Adrian - Cabinet de Avocat –</li> <li>18. BuenoBia –</li><li>19. Gemenii Center – Bulevardul Națiu..ile Unite 4</li><li>20. Emerald 2000 Interiors –</li><li>21. Aio Supermarket –</li><li>22. Cereal Crunch –</li><li>23. Promob Trading Co S.R.L. – 0314046050</li><li>24. FABI COMIMPEX '95 S.R.L. – 0213358741</li><li>25. Mega Image Shop&amp;Go – Bulevardul Națiunile Unite 8</li><li>26. Neoconsult – 0213674930</li><li>27. Societate Civilă de Avocați –</li><li>28. LCCOM –</li><li>29. INCD Turism – 0213162565</li><li>30. Banca Transilvania -</li><li>31. Lowland Romania Crewing Company – 0213146517</li><li>32. UniCredit Bank – 0213019110</li><li>33. Maxdent –</li><li>34. Asociatia Noi pentru cei Mici –</li><li>35. Mall Delivery Line Srl –</li><li>36. Olteanu si Asociatii – 0213186739</li><li>37. S.C Tavi Com Prod Serv S.R.L. – 0213187430</li><li>38. Ro Scout Shop –</li><li>39. Sala de Recuperare Medicala KHA –</li><li>40. Biroul evidenta ONG – 0372041192</li><li>41. Norofert S.A. –</li><li>42. Stadio – Unirii -</li><li>43. Science Point –</li><li>44. Calinita Law Offices –</li><li>45. AdWorks! Media -</li><li>46. Apollo D'or Downtown Residence – Ur irii –</li> <li>47. PRISMATECH IMPEX S.R.L. – 0213362851</li><li>48. Taqueria El Torito – 0314196688</li><li>49. Hotel Hanu' Berarilor – 0314382632</li><li>50. IMAS – 0213354502</li><li>51. Digitescu Interactive –</li><li>52. Magazinul de Trandafiri –</li><li>53. GDM Webmedia –</li></ol>
16	Alte obiective -



**SECTORUL 5**  
**AL MUNICIPIULUI BUCUREȘTI**  
*Strada Fabrica de Chibrituri nr. 9-11, Sector 5, București*  
**Cod fiscal: 4433953**



www.sector5.ro

E-mail: primarie@sector5.ro

Tel.: 021.314.46.80 / 021.314.43.18 / 021.311.04.65



SMC SR EN ISO 9001:2015  
NR. CERTIFICAT UIG-1014-EN-996



ISO 37001  
I-C (Certification)  
NR. CERTIFICAT 400683

- **infrastructura / obiectivele afectabile în caz de revărsare a râului Dâmbovița cartierul pentru Kogălniceanu din Sectorul 5**

1	Case (nr.) – localizare cartier, stradă etc.		<b>TOTAL: 87 Blocuri</b>
			1. Calea Plevnei – 3 Blocuri (9 apartamente)
			2. Piața Mihail Kogălniceanu – 1 Bloc (3 apartamente)
			3. Strada Vasile Păun – 2 Blocuri (6 apartamente)
			4. Intrarea Vasile Păun – 1 Bloc (3 apartamente)
			5. Bulevardul Mihail Kogălniceanu – 18 Blocuri (60 apartamente)
			6. Strada Johann Guternberg – 1 Bloc (3 apartamente)
			7. Str. Silfidelor – 4 Blocuri (12 apartamente)
			8. Strada Grădina cu Cai – 3 Blocuri (9 apartamente)
			9. Splaiul Independenței (Malul Stâng) – 21 Blocuri (40 apartamente)
			10. Bulevardul Regina Elisabeta – 14 Blocuri (42 apartamente)
			11. Strada Ion Brezoianu – 10 Blocuri (30 apartamente)
			12. Strada Ing. Anghel Saligny – 1 Bloc (3 apartamente)
			13. Strada Domnița Anastasia – 2 Blocuri (6 apartamente)
			14. Strada Lipscani – 2 Blocuri (6 apartamente)
			15. Strada Eforiei – 4 Blocuri (10 apartamente)
2	Populație (nr.)		≈ 2.183
3	Animale (nr.)		-
4	Terenuri Agricole (ha)		-
5	Drumuri (buc / km) – <b>nominalizare + tronson inundabil</b>	Șosele/ Bulevarde/ Străzi/ Intrări/ Alee	<b>Total – 18 drumuri – 6291 m</b>
			1. Bulevardul Mihail Kogălniceanu (787 m)
			2. Bulevardul Regina Elisabeta (759 m)
			3. Splaiul Independenței (Malul stâng) (1670 m)
			4. Splaiul Independenței (Malul drept) (945 m)
			5. Strada Bogdan Petriceicu Hașdeu (98 m)
			6. Strada Grădina cu Cai (147 m)
			7. Intrarea Vasile Păun (130 m)
			8. Calea Plevnei (187 m)
			9. Stada Johann Gutenberg (180 m)
			10. Strada Silfidelor (130 m)
			11. Strada Inginer Radu Elie (73 m)
			12. Strada Anghel Saligny (259 m)
			13. Strada Lipscani (278 m)
			14. Strada Ion Brezoianu (245 m)
			15. Strada Domnița Anastasia (255 m)
			16. Strada Eforiei (148 m)
6	Poduri (buc) - <b>nominalizare+localizare</b>		Pod Operă (Piața Operei-Bulevardul Mihail Kogălniceanu-Splaiul Independenței)
7	Podețe (buc) - <b>nominalizare+localizare</b>		
8	Poduri CF (buc) - <b>nominalizare+localizare</b>		-
9	Cai Ferate (buc / km) - <b>nominalizare+localizare</b>		-



## SECTORUL 5 AL MUNICIPIULUI BUCUREȘTI

*Strada Fabrica de Chibrituri nr. 9-11, Sector 5, București*

**Cod fiscal: 4433953**



www.sector5.ro

E-mail: primarie@sector5.ro

Tel.: 021.314.46.80 / 021.314.43.18 / 021.311.04.65



SMC SR EN ISO 9001:2015  
NR. CERTIFICAT UIG-1014-EN-996



ISO 37001  
LL-C (Certification)  
NR. CERTIFICAT 400683

10	Linii Electrice (buc / km) - <b>nominalizare+localizare</b>		-
11	Linii Telefonice (buc / km) - <b>nominalizare+localizare</b>		-
12	Conducte (buc / km) - <b>nominalizare+localizare</b>	Apă	-
		Petrol	-
		Gaze	-
13	Construcții hidrotehnice (buc) - <b>nominalizare+localizare</b>	Priză de apă	-
		Noduri Hidrotehnice	
		Altele	-
14	Obiective social – economice (buc) - <b>nominalizare+localizare</b>	<ol style="list-style-type: none"> <li>1. Clinica Memormed – Calea Plevnei 3</li> <li>2. Direcția Impozite și Taxe Locale Sector 5 – Piața Mihail Kogălniceanu 8</li> <li>3. Birou Individual Notarial – Bulevardul Mihail Kogalniceanu 3 ap.1 bis</li> <li>4. Birou Notarial - Strada Mihail Kogălniceanu nr. 8</li> <li>5. Oficiul Poștal 15 Ghiseul 5 – Piața Mihail Kogălniceanu 1-3</li> <li>6. Benzinărie – Bulevardul Mihail Kogălniceanu nr. 62A</li> <li>7. Statuia lui George Enescu – Bulevardul Mihail Kogălniceanu</li> <li>8. Detașamentul de Pompieri Mihai Vodă – Strada Inginer Radu Elie 2</li> <li>9. Centrul Național de Artă Tinerimea Română – Strada Johann Gutenberg 19</li> <li>10. Teatrul Bulandra Sala Liviu Ciulei – Bulevardul Schitu Măgureanu 1</li> <li>11. Consiliul Național al Cercetării Științifice din Învățământul Superior – Strada Johann Gutenberg 16</li> <li>12. Hotel Volo – Bulevardul Schitu Măgureanu 6</li> <li>13. Agenția pentru Finanțarea Investițiilor Rurale – Strada Grădina cu Cai 3</li> <li>14. Grădinița nr. 73 – Splaiul Independenței 68</li> <li>15. Parlament &amp; River View Apartments – Splaiul Independenței 58</li> <li>16. Parcul Izvor</li> <li>17. Stația de metrou Izvor</li> <li>18. Colegiul Național „Gheorghe Lazăr” – Bulevardul Regina Elisabeta 48</li> <li>19. Institutul Național al Magistraturii – Bulevardul Regina Elisabeta 53</li> <li>20. Centrul Medical Medas – Bulevardul Regina Elisabeta 57</li> <li>21. Institutul Național de Expertize Criminalistice – Bulevardul Regina Elisabeta nr. 53</li> <li>22. Primăria Municipiului București – Bulevardul Regina Elisabeta 47</li> </ol>	



## SECTORUL 5 AL MUNICIPIULUI BUCUREȘTI

Strada Fabrica de Chibrituri nr. 9-11, Sector 5, București  
Cod fiscal: 4433953



www.sector5.ro

E-mail: primarie@sector5.ro

Tel.: 021.314.46.80 / 021.314.43.18 / 021.311.04.65



SMC SR EN ISO 9001:2015  
NR. CERTIFICAT UIG-1014-EN-096



ISO 37001  
LL-C (Certification)  
NR. CERTIFICAT 406683

		<ul style="list-style-type: none"><li>23. Arhivele Naționale ale României – Bulevardul Regina Elisabeta 49</li><li>24. Registratura Primaria Municipiului București – Bulevardul Regina Elisabeta 42</li><li>25. Hotel Cișmigiu – Bulevardul Regina Elisabeta 38</li><li>26. Inspekția Judiciară – Bulevardul Regina Elisabeta 40</li><li>27. Hotel Central – Strada Ion Brezoianu 13</li></ul>
15	Agenti economici (nume si nr de telefon)	<ul style="list-style-type: none"><li>1. Berliner Donuts -</li><li>2. Puka Store -</li><li>3. Triptailor – 0212301360</li><li>4. Asociația Ceasornicarilor Pendulum –</li><li>5. Tutungerie – Piața Mihail Kogălniceanu</li><li>6. Copy Term -</li><li>7. Floyd Advertising Design &amp; Consulting –</li><li>8. 5 To Go -</li><li>9. Shop &amp; Go Mega Image – 0800410900</li><li>10. Ted's Coffee Co. – Piața Mihail Kogălniceanu 2</li><li>11. Saola -</li><li>12. Lenior Style Studio -</li><li>13. Alexandru Gheorghe - Arhite t Peisagist - Amenajari Gradini -</li><li>14. Croitorie la minut -</li><li>15. Classic Barber Shop – Bulevardul Mihail Kogălniceanu 5</li><li>16. TUI TravelCenter Kogalniceanu -</li><li>17. Altibi Travel -</li><li>18. Copy Center Kogalniceanu – 0217964480</li><li>19. Frizeria La Petrică</li><li>20. Krishna Caffè -</li><li>21. TwoBastardsPub -</li><li>22. Christian Tour – 0213135260</li><li>23. Silviu Aparthotel -</li><li>24. DPD România – Kogalniceanu – 0318249090</li><li>25. Mda Print Service – Bulevardul Mihail Kogălniceanu 28</li><li>26. Romera Print - 1</li><li>27. Leonard Caffè -</li><li>28. MaCa- Magazin de Cafea -</li><li>29. Cleopatra Perfumes -</li><li>30. Cristian Samfira Design S.R.L. -</li><li>31. Marc &amp; Sons – 0213125828</li><li>32. Cabinet Medical Individual -</li><li>33. Op Shop -</li><li>34. Salon Juliette -</li><li>35. Mega Image – 0800410900</li><li>36. Fornetti -</li><li>37. Libra Internet Bank – 0374461013</li><li>38. Yi Pin Xiang – Bulevardul Schitu Măgureanu 8</li><li>39. Eurom Chrom Stendere Manechine – 0213146206</li></ul>



## SECTORUL 5 AL MUNICIPIULUI BUCUREȘTI

Strada Fabrica de Chibrituri nr. 9-11, Sector 5, București  
Cod fiscal: 4433953



www.sector5.ro

E-mail: primarie@sector5.ro

Tel.: 021.314.46.80 / 021.314.43.18 / 021.311.04.65



SMC SR EN ISO 9001:2015  
NR. CERTIFICAT UIG-1014-EN-896



ISO 37001  
LL-C (Certification)  
NR. CERTIFICAT 400693

		<ul style="list-style-type: none"><li>40. Snae Market</li><li>41. Asian Mom's Meal Box –</li><li>42. Voltech Energy – 0212220358</li><li>43. Magazin Alimentar Gaudeamus – Bulevardul Mihail Kogălniceanu</li><li>44. Optique Valentina - Optica si Optometrie –</li> <li>45. Onecopy</li><li>46. Dagus –</li><li>47. Andante Music SRL – 0314045401</li><li>48. Funerare Urgente Pucky –</li><li>49. Jisk –</li><li>50. JGV si Asociații –</li><li>51. Xerox Rapid si Ieftin –</li><li>52. Alpha Bank – 0214559676</li><li>53. Romera Print - 2 - -</li><li>54. Medic de familie – Constantiniu Adriana – 0213146803</li><li>55. Restaurant Amarin –</li><li>56. Quartz Film –</li><li>57. Freedom House Romania – 0314250583</li><li>58. Gotosua Work &amp; Travel – 0213134545</li><li>59. Bhuddist – Bulevardul Regina Elisabeta 54</li><li>60. Arco Shoes –</li><li>61. German Quality Entertainment – Bulevardul Regina Elisabeta 69</li></ul>
16	Alte obiective	-



## SECTORUL 5 AL MUNICIPIULUI BUCUREȘTI

*Strada Fabrica de Chibrituri nr. 9-11, Sector 5, București*  
**Cod fiscal: 4433953**



www.sector5.ro

E-mail: primarie@sector5.ro

Tel.: 021.314.46.80 / 021.314.43.18 / 021.311.04.65



SMC SR EN ISO 9001:2015  
NR. CERTIFICAT UIG-1014-EN-896



ISO 37001  
LL-C (Certification)  
NR. CERTIFICAT 400883

- **infrastructura / obiectivele afectabile în caz de revărsare a râului Dâmbovița pentru cartierul Izvor din Sectorul 5**

1	Case (nr.) – <b>localizare cartier, stradă etc.</b>	-
2	Populație (nr.)	-
3	Animale (nr.)	-
4	Terenuri Agricole (ha)	-
5	Drumuri (buc / km) – <b>nominalizare + tronson inundabil</b>	<p style="text-align: center;"><b>Total – 1 drumuri – 75 m</b></p> <p>1. Splaiul Independenței (75 m)</p>
6	Poduri (buc) - <b>nominalizare+localizare</b>	<p style="text-align: center;">Pod Hașdeu (Strada Bogdan Petriceicu Hașdeu-Splaiul Independenței Pod Izvor – Splaiul Independenței 50)</p>
7	Podete (buc) - <b>nominalizare+localizare</b>	-
8	Poduri CF (buc) - <b>nominalizare+localizare</b>	-
9	Cai Ferate (buc / km) - <b>nominalizare+localizare</b>	-
10	Linii Electrice (buc / km) - <b>nominalizare+localizare</b>	-
11	Linii Telefonice (buc / km) - <b>nominalizare+localizare</b>	-
12	Conducte (buc / km) - <b>nominalizare+localizare</b>	<p>Apă -</p> <p>Petrol -</p> <p>Gaze -</p>
13	Construcții hidrotehnice (buc) - <b>nominalizare+localizare</b>	<p>Priză de apă -</p> <p>Noduri Hidrotehnice -</p> <p>Altele -</p>
14	Obiective social – economice (buc) - <b>nominalizare+localizare</b>	<p>1. Parcul Izvor (latura nordică a parcului)</p> <p>2. Stația de metrou Izvor</p>
15	Agenți economici (nume și nr. de telefon)	-
16	Alte obiective	-



**SECTORUL 5**  
**AL MUNICIPIULUI BUCUREȘTI**  
*Strada Fabrica de Chibrituri nr. 9-11, Sector 5, București*  
**Cod fiscal: 4433953**



www.sector5.ro  
E-mail: primarie@sector5.ro  
Tel.: 021.314.46.80 / 021.314.43.18 / 021.311.04.65



SMC SR EN ISO 9001:2015  
NR. CERTIFICAT UIG-1014-EN-896



ISO 37001  
U-C (Certification)  
NR. CERTIFICAT 40683

- **infrastructura / obiectivele afectabile în caz de revărsare a râului Dâmbovița pentru cartierul Națiunile Unite din Sectorul 5**

1	Case (nr.) – <b>localizare cartier, stradă etc.</b>	-
2	Populație (nr.)	-
3	Animale (nr.)	-
4	Terenuri Agricole (ha)	-
5	Drumuri (buc / km) – <b>nominalizare + tronson inundabil</b>	Șosele/ Bulevarde/ Străzi/ Intrări/ Alee
		<b>Total – 2 drumuri – 333 m</b>
		1. Bulevardul Libertății (141 m)
		2. Alee adiacentă Bulevardului Libertății (192 m)
6	Poduri (buc) - <b>nominalizare+localizare</b>	Pod Națiunile Unite (Piața Națiunile Unite-Splaiul Independenței- Bulevardul Națiunile Unite-Calea Victoriei)
7	Podete (buc) - <b>nominalizare+localizare</b>	Podet Pietonal Națiunile Unite (Splaiul Independenței nr. 15-Splaiul Independenței nr.4)
8	Poduri CF (buc) - <b>nominalizare+localizare</b>	-
9	Cai Ferate (buc / km) - <b>nominalizare+localizare</b>	-
10	Linii Electrice (buc / km) - <b>nominalizare+localizare</b>	-
11	Linii Telefonice (buc / km) - <b>nominalizare+localizare</b>	-
12	Conducte (buc / km) - <b>nominalizare+localizare</b>	Apă - Petrol - Gaze -
13	Construcții hidrotehnice (buc) - <b>nominalizare+localizare</b>	Priză de apă - Noduri Hidrotehnice N.H. Operetă Altele -
14	Obiective social – economice (buc) - <b>nominalizare+localizare</b>	-
15	Agenți economici (nume și nr. de telefon)	-
16	Alte obiective	-



## SECTORUL 5 AL MUNICIPIULUI BUCUREȘTI

*Strada Fabrica de Chibrituri nr. 9-11, Sector 5, București*  
**Cod fiscal: 4433953**



www.sector5.ro

E-mail: primarie@sector5.ro

Tel.: 021.314.46.80 / 021.314.43.18 / 021.311.04.65



SMC SR EN ISO 9001:2015  
NR. CERTIFICAT UIG-1014-EN-996



ISO 37001  
LL-C (Certification)  
NR. CERTIFICAT 400693

- **infrastructura / obiectivele afectabile în cazul căderii precipitațiilor abundente pentru cartierul Prelungirea Ghencea din Sectorul 5**

1	Case (nr.) – localizare cartier, stradă etc.	<b>TOTAL: 20 Case/Vile</b>	
		1. Strada Ghidigeni – 6 case/vile	
		2. Strada Dantelei – 6 case/vile	
		3. Drumul Cooperativei – 8 case/vile	
2	Populație (nr.)	≈ 35	
3	Animale (nr.)	-	
4	Terenuri Agricole (ha)	-	
5	Drumuri (buc / km) – <b>nominalizare + tronson inundabil</b>	Șosele/ Bulevarde/ Străzi/ Intrări/ Alee	<b>Total – 3 drumuri – 80 m</b>
			1. Strada Ghidigeni (20 m)
			2. Strada Dantelei (25 m)
			3. Drumul Cooperativei (35 m)
6	Poduri (buc) - <b>nominalizare+localizare</b>	-	
7	Podete (buc) - <b>nominalizare+localizare</b>	-	
8	Poduri CF (buc) - <b>nominalizare+localizare</b>	-	
9	Cai Ferate (buc / km) - <b>nominalizare+localizare</b>	-	
10	Linii Electrice (buc / km) - <b>nominalizare+localizare</b>	-	
11	Linii Telefonice (buc / km) - <b>nominalizare+localizare</b>	-	
12	Conducte (buc / km) - <b>nominalizare+localizare</b>	Apă	-
		Petrol	-
		Gaze	-
13	Constructii hidrotehnice (buc) - <b>nominalizare+localizare</b>	Priză de apă	-
		Noduri Hidrotehnice	-
		Altele	-
14	Obiective social – economice (buc) - <b>nominalizare+localizare</b>	1. Cimitirul Militar Ghencea III 2. Cimitirul S.R.I.	
15	Agenți economici (nume și nr. de telefon)	-	
16	Alte obiective	-	



## SECTORUL 5 AL MUNICIPIULUI BUCUREȘTI

**Strada Fabrica de Chibrituri nr. 9-11, Sector 5, București**  
**Cod fiscal: 4433953**



www.sector5.ro

E-mail: primarie@sector5.ro

Tel.: 021.314.46.80 / 021.314.43.18 / 021.311.04.65



SMC SR EN ISO 9001:2015  
NR. CERTIFICAT UIG-1014-EN-996



ISO 37001  
L-C (Certification)  
NR. CERTIFICAT 400683

- **infrastructura / obiectivele afectabile în cazul căderii precipitațiilor abundente pentru cartierul Rahova din Sectorul 5**

1		Case (nr.) – localizare cartier, stradă etc.		<b>TOTAL: 3 Blocuri, 29 Case/Vile</b>	
				1.	Șoseaua București – Măgurele – 10 case/vile
				2.	Strada Pucheni – 5 case/vile
				3.	Strada Teiuș – 5 case/vile
				4.	Strada Bega – 1 case/vile
				5.	Strada Garoafei – 3 case/vile
				6.	Strada Iași – 1 case/vile
				7.	Șoseaua Sălaj – 4 case/vile, 3 blocuri (9 apartamente)
2	Populație (nr.)				≈ 65
3	Animale (nr.)				-
4	Terenuri Agricole (ha)				-
5	Drumuri (buc / km) – <b>nominalizare + tronson inundabil</b>	Șosele/ Bulevarde/ Străzi/ Intrări/ Alee		<b>Total – 120 m</b>	
				1.	Șoseaua București – Măgurele (35 m)
				2.	Strada Pucheni (20 m)
				3.	Strada Teiuș (15 m)
				4.	Strada Bega (5 m)
				5.	Strada Garoafei (10 m)
				6.	Strada Iași (5 m)
				7.	Șoseaua Sălaj (30 m)
6	Poduri (buc) - <b>nominalizare+localizare</b>				-
7	Podete (buc) - <b>nominalizare+localizare</b>				-
8	Poduri CF (buc) - <b>nominalizare+localizare</b>				-
9	Cai Ferate (buc / km) - <b>nominalizare+localizare</b>				-
10	Linii Electrice (buc / km) - <b>nominalizare+localizare</b>				--
11	Linii Telefonice (buc / km) - <b>nominalizare+localizare</b>				
12	Conducte (buc / km) - <b>nominalizare+localizare</b>	Apă			-
		Petrol			-
		Gaze			-
13	Construcții hidrotehnice (buc) - <b>nominalizare+localizare</b>	Priză de apă			-
		Noduri			-
		Hidrotehnice			-
		Altele			-
14	Obiective social – economice (buc) - <b>nominalizare+localizare</b>			1.	Târgul Pucheni – Strada Socolești 32
				2.	Piața Pucheni – Strada Pucheni
				3.	Grădinița Paradisul Verde – Strada Pucheni 55
				4.	Parohia Acoperământul Maicii Domnului – Strada Teiuș
				5.	Grădinița nr. 185 – Strada Garoafei 12
				6.	Parcul Humulești – Șoseaua Sălaj
				7.	Cora Alexandriei (parcarea subterană) – Șoseaua Alexandriei 152



## SECTORUL 5 AL MUNICIPIULUI BUCUREȘTI

Strada Fabrica de Chibrituri nr. 9-11, Sector 5, București  
Cod fiscal: 4433953



www.sector5.ro

E-mail: primarie@sector5.ro

Tel.: 021.314.46.80 / 021.314.43.18 / 021.311.04.65



SMC SR EN ISO 9001:2015  
NR. CERTIFICAT UIG-1014-EN-996



ISO 37001  
L-C (Certification)  
NR. CERTIFICAT 400693

		<ol style="list-style-type: none"><li>8. Benzinărie (Petrom) – Șoseaua Alexandriei (km 6)</li><li>9. Benzinărie (Lukoil) – Șoseaua Alexandriei 199C</li><li>10. Penitenciarul Rahova – Șoseaua Alexandriei 154</li><li>11. Direcția Generală de Jandarmi a Municipiului București (Cazarma Rahova) – Șoseaua Alexandriei</li><li>12. Parcul Kilometru 8</li><li>13. Școala Gimnazială nr. 125 – Șoseaua București – Măgurele 45</li><li>14. Ministerul Apărării Naționale - Centrul 13 Comunicații și Informatică „Colonel Gheorghe Vișata” – Șoseaua București – Măgurele 56</li></ol>
15	Agenți economici (nume și nr. de telefon)	<ol style="list-style-type: none"><li>1. Casa Adam – 0785112233</li><li>2. Tanex – 0214210216</li><li>3. Restaurant Pisica Sălbatică – 0722545825</li></ol>
16	Alte obiective	-



**SECTORUL 5**  
**AL MUNICIPIULUI BUCUREȘTI**  
*Strada Fabrica de Chibrituri nr. 9-11, Sector 5, București*  
**Cod fiscal: 4433953**



www.sector5.ro

E-mail: primarie@sector5.ro

Tel.: 021.314.46.80 / 021.314.43.18 / 021.311.04.65



SMC SR EN ISO 9001:2015  
NR. CERTIFICAT UIG-1014-EN-896



ISO 37001  
L-C (Certification)  
NR. CERTIFICAT 40663

- infrastructura / obiectivele afectabile în cazul căderii precipitațiilor abundente pentru cartierul Giurgiului din Sectorul 5

1	Case (nr.) – localizare cartier, stradă etc.	<b>TOTAL: 5 Case/Vile</b>	
		1. Strada Tiparniței – 5 case/vile	
2	Populație (nr.)	≈ 10	
3	Animale (nr.)	-	
4	Terenuri Agricole (ha)	-	
5	Drumuri (buc / km) – <b>nominalizare + tronson inundabil</b>	Șosele/ Bulevarde/ Străzi/ Intrări/ Alee	<b>Total – 20 m</b>
		1. Strada Tiparniței (20 m)	
6	Poduri (buc) - <b>nominalizare+localizare</b>	-	
7	Podete (buc) - <b>nominalizare+localizare</b>	-	
8	Poduri CF (buc) - <b>nominalizare+localizare</b>	-	
9	Cai Ferate (buc / km) - <b>nominalizare+localizare</b>	-	
10	Linii Electrice (buc / km) - <b>nominalizare+localizare</b>	-	
11	Linii Telefonice (buc / km) - <b>nominalizare+localizare</b>	-	
12	Conducte (buc / km) - <b>nominalizare+localizare</b>	Apă	-
		Petrol	-
		Gaze	-
13	Constructii hidrotehnice (buc) - <b>nominalizare+localizare</b>	Priză de apă	-
		Noduri Hidrotehnice	-
		Altele	-
14	Obiective social – economice (buc) - <b>nominalizare+localizare</b>	-	
15	Agenți economici (nume și nr. de telefon)	-	
16	Alte obiective	-	



## SECTORUL 5 AL MUNICIPIULUI BUCUREȘTI

**Strada Fabrica de Chibrituri nr. 9-11, Sector 5, București**  
**Cod fiscal: 4433953**



www.sector5.ro

E-mail: primarie@sector5.ro

Tel.: 021.314.46.80 / 021.314.43.18 / 021.311.04.65



SMC SR EN ISO 9001:2015  
NR. CERTIFICAT UIG-1014-EN-996



ISO 37001  
L-C (Certification)  
NR. CERTIFICAT 400683

### Cutremur:

Nr. Crt.	Denumire obiectiv	Tip obiectiv	Adresa	Telefon/Fax	Obs.
1.	Colegiul Național „Gheorghe Lazăr”	Unități de învățământ	Bd-ul Regina Elisabeta nr. 48	021.310.48.70	-
2.	Liceul Teoretic „Ștefan Odobleja”	Unități de învățământ	Str. Dorneasca nr. 7A	021.411.22.13 021.411.10.93 (fax)	-
3.	Liceul Teoretic „Ion Barbu”	Unități de învățământ	Str. Năbucului nr. 18	021.410.23.32	-
4.	Liceul Teoretic „Dimitrie Bolintineanu”	Unități de învățământ	Calea Rahovei nr. 311	021.423.40.60/104 021.423.40.60 (fax)	-
5.	Colegiul Național de Industrie Alimentară „Dumitru Moțoc”	Unități de învățământ	Str. Spătaru Preda nr. 16	031.433.49.48	-
6.	Colegiul Tehnic Energetic	Unități de învățământ	Al. Podul Girurgiului nr. 5	021.450.06.30	-
7.	Colegiul Economic Viilor	Unități de învățământ	Șos. Viilor nr. 38	021.316.09.66	-
8.	Colegiul Tehnologic „Grigore Cerchez”	Unități de învățământ	Calea Șerban Vodă nr. 280	021.336.58.90	-
9.	Liceul Tehnologic „Dimitrie Gusti”	Unități de învățământ	Str. Samuil Vulcan nr. 8	021.456.20.51 021.456.20.52 (fax)	-
10.	Școala Gimnazială nr. 2	Unități de învățământ	Str. Lacul Bucura nr. 14	021.450.11.92	-
11.	Școala Gimnazială nr. 103	Unități de învățământ	Str. Vigoniei nr. 3-5	021.450.15.71	-
12.	Școala Gimnazială „Principesa Margareta”	Unități de învățământ	Str. Pandeale Roșca nr. 2-4	021.335.14.05	-
13.	Școala Gimnazială nr. 115	Unități de învățământ	Calea 13 Septembrie nr. 177	021.316.37.93	-
14.	Grădinița nr. 33	Unități de învățământ	Str. Aurel Ciurea nr. 1	021.316.37.93	-
15.	Grădinița nr. 75	Unități de învățământ	Calea 13 Septembrie nr. 209	021.316.37.93	-
16.	Școala Gimnazială nr. 124	Unități de învățământ	Str. Mărgeanului nr. 25A	021.420.63.65	-
17.	Școala Gimnazială nr. 125	Unități de învățământ	Șos. București Măgurele nr. 45	021.776.56.85	-
18.	Școala Gimnazială nr. 126	Unități de învățământ	Str. Lerești nr. 12	021.420.36.45	-
19.	Școala Gimnazială nr. 127	Unități de învățământ	Str. Munții Carpați nr. 68	021.423.10.92	-
20.	Școala Gimnazială nr. 128	Unități de învățământ	Str. Ion Crangă nr. 6	021.410.22.19	-



**SECTORUL 5**  
**AL MUNICIPIULUI BUCUREȘTI**  
*Strada Fabrica de Chibrituri nr. 9-11, Sector 5, București*  
**Cod fiscal: 4433953**



www.sector5.ro

E-mail: primarie@sector5.ro

Tel.: 021.314.46.80 / 021.314.43.18 / 021.311.04.65



SMC SR EN ISO 9001:2015  
NR. CERTIFICAT UIG-1014-EN-996



ISO 37001  
L-C (Certification)  
NR. CERTIFICAT 40683

21.	Școala Gimnazială „Luceafărul”	Unități de învățământ	Str. Doina nr. 1	021.423.04.80	-
22.	Școala Gimnazială nr. 131	Unități de învățământ	Str. Gutuilor nr. 1	021.420.39.05	-
23.	Școala Gimnazială Grigore Tocilescu	Unități de învățământ	Str. Grigore Tocilescu nr. 20	021.423.11.40	-
24.	Școala Gimnazială nr. 134	Unități de învățământ	Str. Baciului nr. 4A	021.450.35.02	-
25.	Școala Gimnazială nr. 135	Unități de învățământ	Calea Ferentari nr. 72	021.423.33.27	-
26.	Școala Gimnazială nr. 136	Unități de învățământ	Prelungirea Ferentari nr. 74A	021.450.18.92	-
27.	Școala Gimnazială Mircea Sântimbreanu	Unități de învățământ	Șos. Alexandriei nr. 21	021.420.67.95	-
28.	Școala Gimnazială I.I.C. Brătianu	Unități de învățământ	Str. Amurgului	021.423.33.90	-
29.	Școala Gimnazială nr. 143	Unități de învățământ	Str. Banu Mărăcine nr. 16	021.420.24.40	-
30.	Școala Gimnazială nr. 144	Unități de învățământ	Str. Floare de Gheață nr. 1B	021.444.20.93	-
31.	Școala Gimnazială „I.G. Duca”	Unități de învățământ	Șos. Panduri nr. 42	021.410.08.81	-
32.	Școala Gimnazială „Petrache Poenaru”	Unități de învățământ	Str. Bacău nr. 1	021.423.39.91	-
33.	Școala Gimnazială „George Călinescu”	Unități de învățământ	Str. Bachus nr. 42	021.423.28.89	-
34.	Școala Gimnazială nr. 150	Unități de învățământ	Bd. Eroii Sanitari nr. 29-31	021.410.84.08	-
35.	Școala Gimnazială nr. 188	Unități de învățământ	Str. Tufișului nr. 13	021.450.01.61	-
36.	Școala Gimnazială nr. 280	Unități de învățământ	Str. Serg. Gh. Doinici nr. 4A	021.423.40.68	-
37.	Școala Gimnazială Specială nr. 9	Unități de învățământ	Str. Trompetului nr. 34	021.423.96.62	-
38.	Școala Gimnazială „Rut”	Unități de învățământ	Str. Lacul Bucura nr. 9-13	021.451.00.35	-
39.	Grădinița nr. 34	Unități de învățământ	Str. Lacul Bucura nr. 26	021.450.49.37	-
40.	Grădinița nr. 35	Unități de învățământ	Str. Crizantemelor nr. 2	021.420.79.95	-
41.	Grădinița nr. 53	Unități de învățământ	Aleea Bacău nr. 2A	021.423.21.45	-
42.	Grădinița nr. 54	Unități de învățământ	Calea Ferentari nr. 96	021.456.11.95	-
43.	Grădinița „Floarea Soarelui”	Unități de învățământ	Str. Mărgeanului nr. 81	021.420.21.48	-



# SECTORUL 5 AL MUNICIPIULUI BUCUREȘTI

Strada Fabrica de Chibrituri nr. 9-11, Sector 5, București

Cod fiscal: 4433953



www.sector5.ro

E-mail: primarie@sector5.ro

Tel.: 021.314.46.80 / 021.314.43.18 / 021.311.04.65



SMC SR EN ISO 9001:2015  
NR. CERTIFICAT UIG-1014-EN-996



ISO 37001  
L-C (Certification)  
NR. CERTIFICAT 400683

44.	Grădinița nr. 72	Unități de învățământ	Str. Serg. Scarlat nr. 19	021.423.39.20	-
45.	Grădinița nr. 73	Unități de învățământ	Splaiul Independenței nr. 68	021.315.43.55	-
46.	Grădinița nr. 168	Unități de învățământ	Șos. Viilor nr. 99	021.336.02.03	-
47.	Grădinița „Paradisul Verde”	Unități de învățământ	Str. Pucheni nr. 55	021.423.25.70	-
48.	Grădinița nr. 178	Unități de învățământ	Str. Iancu Jianu nr. 26	021.423.40.65	-
49.	Grădinița nr. 185	Unități de învățământ	Str. Garoafei nr. 12	021.420.06.67 021.420.51.80 (fax)	-
50.	Grădinița nr. 205	Unități de învățământ	Calea Ferentari nr. 2	021.423.36.10	-
51.	Grădinița nr. 242	Unități de învățământ	Str. Tufișului nr. 8	021.450.25.38	-
52.	Grădinița nr. 244	Unități de învățământ	Str. Humulești nr. 31	021.423.40.08 021.423.40.08 (fax)	-
53.	Grădinița nr. 245	Unități de învățământ	Str. Tunsu Petre nr. 9	021.423.74.24	-
54.	Grădinița nr. 268	Unități de învățământ	Str. Ion Creangă nr. 8	021.410.40.10	-
55.	Grădinița nr. 269	Unități de învățământ	Str. C-tin Miculescu nr. 12	021.335.45.44	-
56.	Grădinița „Căsuța Fermecată”	Unități de învățământ	Str. Amurgului nr. 2	021.456.20.82	-
57.	Grădinița nr. 271	Unități de învățământ	Bd. Eroii Sanitari nr. 77	021.410.90.24	-
58.	Grădinița Electromagnetica	Unități de învățământ	Calea Rahovei nr. 266	021.423.21.10	-
59.	Clubul Copiilor Sector 5	Unități de învățământ	Str. Năsăud nr. 93	021.423.01.78	-
60.	Clubul Sportiv Școlar Steaua	Unități de învățământ	Bd. Ghencea nr. 35	021.413.29.40 021.413.29.40 (fax)	-
61.	Academia Tehnică Militară “Ferdinand I”	Unități de învățământ	Bd. George Coșbuc nr. 39-49	021.335.46.60	-
62.	Universitatea din București – Facultatea de Drept	Unități de învățământ	Bd. Mihail Kogălniceanu nr. 36-46	021.303.51.15	-
63.	Facultatea de Medicină - Universitatea de Medicină și Farmacie „Carol Davila”	Unități de învățământ	Bd. Eroii Sanitari nr. 8	021.318.07.19	-
64.	Facultatea de Medicină Veterinară	Unități de învățământ	Splaiul Independenței nr. 105	021.318.04.69	-
65.	Facultatea de Biologie	Unități de învățământ	Splaiul Independenței nr. 91-95	021.318.15.67	-



**SECTORUL 5**  
**AL MUNICIPIULUI BUCUREȘTI**  
*Strada Fabrica de Chibrituri nr. 9-11, Sector 5, București*  
**Cod fiscal: 4433953**



www.sector5.ro

E-mail: primarie@sector5.ro

Tel.: 021.314.46.80 / 021.314.43.18 / 021.311.04.65



SMC SR EN ISO 9001:2015  
NR. CERTIFICAT UIG-1014-EN-896



ISO 37001  
LL-C (Certification)  
NR. CERTIFICAT 40683

66.	Universitatea Națională de Apărare „Carol I”	Unități de învățământ	Șos. Panduri nr. 68-72	021.319.48.80	-
67.	Facultatea de Chimie	Unități de învățământ	Șos. Panduri nr. 90-92	021.315.92.49	-
68.	Facultatea de Sociologie și Asistență Socială	Unități de învățământ	Șos. Panduri nr. 90-92	021.311.21.68	-
69.	Facultatea de Psihologie și Științele Educației	Unități de învățământ	Șos. Panduri nr. 90	031.425.34.52	-
70.	Institutul Național „Victor Babeș”	Unități spitalicești	Splaiul Independenței nr. 99-101	021.319.27.32	-
71.	Institutul Național de Cercetare-Dezvoltare Medico-Militară „Cantacuzino”	Unități spitalicești	Splaiul Independenței nr. 103	021.306.91.00	-
72.	Centrul de cercetare Neurobiologie și Fiziologie moleculară	Unități spitalicești	Splaiul Independenței nr. 91-95	021.318.15.70	-
73.	Spitalul Clinic Profesor Doctor Theodor Burhele	Unități spitalicești	Șos. Panduri nr. 20	021.410.69.10	-
74.	Spitalul Universitar de Urgență București	Unități spitalicești	Splaiul Independenței nr. 169	021.318.05.23	-
75.	Institutul de Fonoaudiologie și Chirurgie Funcțională ORL Profesor Doctor Dorin Hociotă	Unități spitalicești	Str. Mihail Cioranu nr. 21	021.410.21.70	-
76.	Spitalul militar București	Unități spitalicești	Str. Sfântul Elefterie nr. 53	-	-
77.	Institutul Național pentru Medicina Complementară și Alternativă "Prof. Dr. Florin Bratila"	Unități spitalicești	Șos. Panduri nr. 22	021.410.24.19	-
78.	Institutul Național de Expertiză Medicală și Recuperare a Capacității de Muncă	Unități spitalicești	Șos. Panduri nr. 22	021.200.07.00	-
79.	Spitalul Veterinar Universitar de Urgență Prof. Univ. Dr. Alin Bîrțoiu	Unități spitalicești	Splaiul Independenței nr. 105	021.410.84.55	-
80.	Institutul de Pneumofiziologie „Marius Nasta”	Unități spitalicești	Șoseaua Viilor nr. 90	021.335.69.10	-
81.	Imobil cu locuințe colective	Clădiri cu mai mult de 10 etaje	Str. Mihail Sebastian nr. 138-140	-	13 etaje (inclusiv parter)
82.	Imobil cu locuințe colective	Clădiri cu mai mult de 10 etaje	Str. Căpitan Ion Gârbea nr. 26	-	13 etaje (inclusiv parter)
83.	Imobil cu locuințe colective	Clădiri cu mai mult de 10 etaje	Str. Năsăud nr. 77	-	15 etaje (inclusiv parter)
84.	Imobil cu spații destinate închirierii	Clădiri cu mai mult de 10 etaje	Str. Tudor Vladimirescu	-	12 etaje (inclusiv parter)
85.	Imobil cu locuințe colective	Clădiri cu mai mult de 10 etaje	Șos. Viilor nr. 55	-	13 etaje (inclusiv parter)



## SECTORUL 5 AL MUNICIPIULUI BUCUREȘTI

**Strada Fabrica de Chibrituri nr. 9-11, Sector 5, București**  
**Cod fiscal: 4433953**



www.sector5.ro

E-mail: primarie@sector5.ro

Tel.: 021.314.46.80 / 021.314.43.18 / 021.311.04.65



SMC SR EN ISO 9001:2015  
NR. CERTIFICAT UIG-1014-EN-896



ISO 37001  
L1-C (Certification)  
NR. CERTIFICAT 40063

86.	Imobil cu locuințe colective	Clădiri cu mai mult de 10 etaje	Piața Națiunile Unite nr. 3-5 (blocurile gemene)	-	15 etaje (inclusiv parter)
87.	Imobil cu locuințe colective	Clădiri cu mai mult de 10 etaje	Piața Națiunile Unite nr. 8 (blocurile gemene)	-	15 etaje (inclusiv parter)
88.	Imobil cu locuințe colective	Clădiri cu mai mult de 10 etaje	Calea 13 Septembrie nr. 231A	-	15 etaje (inclusiv parter)
89.	Palatul Parlamentului	Clădiri înalte și foarte înalte	Str. Izvor nr. 2-4	021.316.03.00	84 m înălțime/ 92 m subteran
90.	Catedrala Națională a României – Catedrala Mântuirii Neamului	Clădiri înalte și foarte înalte	Calea 13 Septembrie nr. 4-60	021.406.82.79	120 m înălțime
91.	Sectorul 5 al Municipiului București	Instituții de interes public	Str. Fabrica de Chibrituri nr. 9-11	021.314.46.80 021.314.46.90 (fax)	-
92.	Consiliul Local Sector 5	Instituții de interes public	Str. Fabrica de Chibrituri nr. 9-11	021.314.46.80 021.314.46.90 (fax)	-
93.	Consiliul Național al Audiovizualului	Instituții de interes public	Bd. Libertății nr. 14	021.305.53.50 021.305.53.54 (fax)	-
94.	Comisia Națională pentru Controlul Activităților Nucleare	Instituții de interes public	Bd. Libertății nr. 14	021.317.38.15 021 317 38 87 (fax)	-
95.	Inspectoratul Școlar al Județului Ilfov	Instituții de interes public	Calea 13 Septembrie nr. 209	021.317.36.50 021.317.36.54 (fax)	-
96.	Parchetul de pe lângă Înalta Curte de Casație și Justiție	Instituții de interes public	Bd. Libertății nr. 14	021.319.38.33 021.319.38.61 (fax)	-
97.	Institutul Național al Magistraturii	Instituții de interes public	Bd. Regina Elisabeta nr. 53	021.310.21.10 021.311.02.34 (fax)	-
98.	Ministerul Apărării Naționale	Instituții de interes public	Str. Izvor nr. 3-5	021.410.40.40 021.319.56.98 (fax)	-
99.	Ministerul Justiției	Instituții de interes public	Str. Apolodor nr. 17	0372.041.999 0372.871.140 (fax)	-
100.	Senatul României	Instituții de interes public	Calea 13 Septembrie nr. 1-3	021 414 27 09 021 315 89 42 (fax)	-
101.	Camera Deputaților	Instituții de interes public	Str. Izvor nr. 2-4	021.414.11.11	-
102.	Agenția Municipală pentru Ocuparea Forței de Muncă București	Instituții de interes public	Str. Spătarul Preda nr. 12	021.316.81.42 021.316.28.87 (fax)	-
103.	Agenția Locală pentru Ocuparea Forței de Muncă Sector 5	Instituții de interes public	Bd. Pieptănari nr. 64	021.336.66.82 021.336.66.82 (fax)	-
104.	Agenția Locală pentru Ocuparea Forței de Muncă Sector 2	Instituții de interes public	Str. Spătarul Preda nr. 12	021.313.24.46 021.313.24.46 (fax)	-
105.	Ministerul Comunicațiilor și Societății Informaționale	Instituții de interes public	Bd. Libertății nr. 14	021.311.41.19 021 311 41 60 (fax)	-



**SECTORUL 5**  
**AL MUNICIPIULUI BUCUREȘTI**  
*Strada Fabrica de Chibrituri nr. 9-11, Sector 5, București*  
**Cod fiscal: 4433953**



www.sector5.ro

E-mail: primarie@sector5.ro

Tel.: 021.314.46.80 / 021.314.43.18 / 021.311.04.65



SMC SR EN ISO 9001:2015  
NR. CERTIFICAT UIG-1014-EN-896



ISO 37001  
U-C (Certification)  
NR. CERTIFICAT 40683

106.	Inspectoratul General pentru Imigrări	Instituții de interes public	Str. Lt. Col. Constantin Marinescu 15A	021.410.99.40 021.410.75.01 (fax)	-
107.	Agenția Națională de Administrare Fiscală	Instituții de interes public	Str. Apolodor nr. 17	021.319.97.50	-
108.	Administrația Sectorului 5 a Finanțelor Publice	Instituții de interes public	Calea 13 Septembrie nr. 226	021.410.06.12 021.410.10.94 (fax)	-
109.	Curtea Constituțională a României	Instituții de interes public	Calea 13 Septembrie nr. 2	021.414.21.21 021.414.21.39 (fax)	-
110.	Curtea Militară de Apel	Instituții de interes public	Str. Progresului nr. 41	021.411.64.97 021.410.79.25 (fax)	-
111.	Ministerul Mediului, Apelor și Pădurilor	Instituții de Interes public	Bd. Libertății nr. 12	021.316.02.43 021.408.96.15(fax)	-
112.	Ministerul Dezvoltării, Lucrărilor Publice și Administrației	Instituții de interes public	Str. Apolodor nr. 17	0372.111.443 021.316.69.97 (fax)	-
113.	Serviciul Român de Informații București	Instituții de interes public	Bd. Libertății nr. 14	0377.726.928	-
114.	Administrația Națională a Rezervelor de Stat și Probleme Speciale	Instituții de interes public	Bd. Libertății nr. 12A	021.311.53.77 021 311 42 10 (fax)	-
115.	Centrul Militar București Sector 5	Instituții de interes public	Șos. Panduri nr. 24	021.410.12.61	-
116.	Inspectoratul pentru Situații de Urgență „Dealul Spirii” București – Ilfov	Instituții de interes public	Calea 13 Septembrie nr. 135	021.207.55.00 021.316.51.16 (fax)	-
117.	Comandamentul Garnizoanei București	Instituții de interes public	Str. Antiaeriană nr. 6-8	021.420.71.22	-
118.	Primăria Municipiului București	Instituții de interes public	Bd. Regina Elisabeta nr. 47	021.305.55.00 021 794.44.74 (fax)	-
119.	Arhivele Naționale ale României	Instituții de interes public	Bd. Regina Elisabeta nr. 49	021.312.67.04 021.312.58.41 (fax)	-
120.	Inspectoratul General al Poliției Române	Instituții de interes public	Str. Mihai Vodă nr. 6	021.316.66.55 021.316.66.55 (fax)	-
121.	Federația Sindicatelor Democratice din România	Instituții de interes public	Str. Ing. Anghel Saligny nr. 8		-
122.	Institutul Național de Statistică	Instituții de interes public	Bd. Libertății nr. 16	021.318.18.24 021 318.18.51 (fax)	-
123.	Direcția Generală de Poliție Locală a Municipiului București	Instituții de interes public	Bd. Libertății nr. 18	021.539.14.00 021.539.15.00 (fax)	-
124.	Ministerul Finanțelor	Instituții de interes public	Bd. Libertății nr. 16	021.226.10.00 021.312.25.09 (fax)	-
125.	Academia Română	Instituții de interes public	Calea 13 Septembrie nr. 13	021.212.86.52	-
126.	Monitorul Oficial – Centrul pentru Relații cu Publicul	Instituții de interes public	Șos. Panduri nr. 1	021.401.00.73 021.318.51.09 (fax)	-



## SECTORUL 5 AL MUNICIPIULUI BUCUREȘTI

*Strada Fabrica de Chibrituri nr. 9-11, Sector 5, București*

**Cod fiscal: 4433953**



www.sector5.ro

E-mail: primarie@sector5.ro

Tel.: 021.314.46.80 / 021.314.43.18 / 021.311.04.65



SMC SR EN ISO 9001:2015  
NR. CERTIFICAT UIG-1014-EN-896



ISO 37001  
L-C (Certification)  
NR. CERTIFICAT 400683

127.	Avenue Parliament	Hoteluri	Calea Rahovei nr. 178		-
128.	JW Marriott Bucharest Grand Hotel	Hoteluri	Calea 13 Septembrie nr. 90	021.403.00.00	-
129.	JN Boutique Hotel	Hoteluri	Str. Puișor nr. 40		-
130.	Hotel Viilor	Hoteluri	Șos. Viilor nr. 38	021.316.09.67	-
131.	Hotel Excellencé	Hoteluri	Str. Petre Ispirescu nr. 110		-
132.	Pergola Boutique Hotel	Hoteluri	Str. Dr. Frederic Joliot-Curie nr. 1		-
133.	Hotel Parliament	Hoteluri	Str. Izvor nr. 106	021.411.99.90	-
134.	Hotel Continental Forum	Hoteluri	Str. Izvor nr. 82-84	021.401.10.11	-
135.	Cora	Operatori economici mari	Șos. Alexandriei nr. 152	0374.175.900	-
136.	Kaufland	Operatori economici mari	Calea Ferentari nr. 62	0800.080.888	-
137.	Kaufland	Operatori economici mari	Str. Mihail Sebastian nr. 88 C	0800.080.888	-
138.	Kaufland	Operatori economici mari	Șos. Alexandriei nr. 152	0800.080.888	-
139.	Carrefour	Operatori economici mari	Str. Mihail Sebastian nr. 88	0374.488.500	-
140.	Auchan	Operatori economici mari	Str. Progresului nr. 151-171, Liberty Center	021.91.41	-
141.	Auchan	Operatori economici mari	Șos. Alexandriei nr. 86-88	021.91.41	-
142.	Lidl	Operatori economici mari	Str. Doina nr. 8	0800.896.622	-
143.	Lidl	Operatori economici mari	Calea Rahovei nr. 284	0800.896.622	-
144.	Lidl	Operatori economici mari	Str. Teiuș nr. 2	0800.896.622	-
145.	Lidl	Operatori economici mari	Șos Sălaj nr. 241A	0800.896.622	-
146.	Lidl	Operatori economici mari	Str. Sergent. Nuțu Ion nr. 12	0800.896.622	-
147.	Lidl	Operatori economici mari	Prelungirea Ferentari nr. 66-70	0800.896.622	-
148.	Lidl	Operatori economici mari	Bd. Tudor Vladimirescu nr. 31	0800.896.622	-
149.	Mega Image	Operatori economici mari	Calea 13 Septembrie nr. 221-225		-
150.	Mega Image	Operatori economici mari	Str. Mărgeanului nr. 49	0800.410.900	-
151.	Mega Image	Operatori economici mari	Str. Pucheni nr. 42	0800.410.900	-



## SECTORUL 5 AL MUNICIPIULUI BUCUREȘTI

Strada Fabrica de Chibrituri nr. 9-11, Sector 5, București

Cod fiscal: 4433953



www.sector5.ro

E-mail: primarie@sector5.ro

Tel.: 021.314.46.80 / 021.314.43.18 / 021.311.04.65



SMC SR EN ISO 9001:2015  
NR. CERTIFICAT UIG-1014-EN-896



ISO 37001  
L-C (Certification)  
NR. CERTIFICAT 40683

152.	Mega Image	Operatori economici mari	Prelungirea Ferentari nr. 52-60	021.224.6677	-
153.	Mega Image	Operatori economici mari	Str. Toporași nr. 31	0800.410.900	-
154.	Mega Image	Operatori economici mari	Calea Rahovei nr. 299		-
155.	Mega Image	Operatori economici mari	Bd. Tudor Vladimirescu nr. 127	0800.410.900	-
156.	Mega Image	Operatori economici mari	Calea 13 Septembrie nr. 75	0800.410.900	-
157.	Petrom	Stații de alimentare cu combustibil	Șos. Alexandriei nr. 157-159	0372.428.739	-
158.	Petrom	Stații de alimentare cu combustibil	Calea Ferentari nr. 65-75	0372.483.317	-
159.	Petrom	Stații de alimentare cu combustibil	Șos. Sălaj nr. 124	0372.429.134	-
160.	Petrom	Stații de alimentare cu combustibil	Str. Antiaeriană nr. 2A	0372.429.060	-
161.	Petrom	Stații de alimentare cu combustibil	Str. Dr. Herescu Petre nr. 2A	0372.483.788	-
162.	Petrom	Stații de alimentare cu combustibil	Bd. Mihail Kogălniceanu nr. 62A	0372.088.156	-
163.	Petrom	Stații de alimentare cu combustibil	Splaiul Independenței nr. 26	0372.429.084	-
164.	Petrom	Stații de alimentare cu combustibil	Bd. Tudor Vladimirescu nr. 64-78	0372.161.490	-
165.	OMV	Stații de alimentare cu combustibil	Șos. Alexandriei nr. 120-122	0372.056.422	-
166.	OMV	Stații de alimentare cu combustibil	Calea Rahovei nr. 266A	0372.056.113	-
167.	Rompetrol	Stații de alimentare cu combustibil	Str. Zețarilor nr. 65	0372.707.286	-
168.	Rompetrol	Stații de alimentare cu combustibil	Șos. Viilor nr. 67	0372.707.286	-
169.	MOL	Stații de alimentare cu combustibil	Str. Progresului nr. 154	0371.000.299	-
170.	MOL	Stații de alimentare cu combustibil	Calea 13 Septembrie nr. 204-206A	0371.000.112	-
171.	MOL	Stații de alimentare cu combustibil	Calea 13 Septembrie nr. 293-297	0371.000.327	-
172.	Lukoil	Stații de alimentare cu combustibil	Șos. Alexandriei nr. 199C		-
173.	Lukoil	Stații de alimentare cu combustibil	Calea Rahovei nr. 234		-
174.	Lukoil	Stații de alimentare cu combustibil	Strada Odoarei nr. 5-7		-



## SECTORUL 5 AL MUNICIPIULUI BUCUREȘTI

Strada Fabrica de Chibrituri nr. 9-11, Sector 5, București  
Cod fiscal: 4433953



www.sector5.ro

E-mail: primarie@sector5.ro

Tel.: 021.314.46.80 / 021.314.43.18 / 021.311.04.65



SMC SR EN ISO 9001:2015  
NR. CERTIFICAT UIG-1014-EN-896



ISO 37001  
L-C (Certification)  
NR. CERTIFICAT 400663

175.	Lukoil	Stații de alimentare cu combustibil	Bd. Tudor Vladimirescu 50-58		-
176.	Pod Eroilor	Poduri, podețe, noduri hidrotehnice	Bd. Eroilor – Cal. Stirbei Vodă – Spl. Independenței	-	-
177.	N.H. Eroilor	Poduri, podețe, noduri hidrotehnice	În amonte de Pod Eroilor	-	-
178.	Pod Operă	Poduri, podețe, noduri hidrotehnice	Piață Operei – Bd. Mihail Kogălniceanu – Spl. Independenței	-	-
179.	Pod Națiunile Unite	Poduri, podețe, noduri hidrotehnice	Piața Națiunile Unite	-	-
180.	Podet pietonal	Poduri, podețe, noduri hidrotehnice	În amonte de Pod Națiunile Unite	-	-
181.	N.H. Operetă	Poduri, podețe, noduri hidrotehnice	În amonte de Pod Națiunile Unite	-	-
182.	Tanex	Fabrici	Șos. București-Măgurele 47B	021.421.02.16	Producție de articole Vestimentare
183.	Kandia Dulce	Fabrici	Șos. Viilor nr. 20	021.316.45.80	Producție de ciocolată
184.	Electromagnetica	Fabrici	Calea Rahovei nr. 266-268	021.404.21.46	Depozite/ Birouri/ Producție



# SECTORUL 5 AL MUNICIPIULUI BUCUREȘTI

Strada Fabrica de Chibrituri nr. 9-11, Sector 5, București  
Cod fiscal: 4433953



www.sector5.ro

E-mail: primarie@sector5.ro

Tel.: 021.314.46.80 / 021.314.43.18 / 021.311.04.65



SMC SR EN ISO 9001:2015  
NR. CERTIFICAT UIG-1014-EN-996



ISO 37001  
LL-C (Certification)  
NR. CERTIFICAT 400683

## Cutremur:

### - Lista imobilelor expertizate tehnic din punct de vedere al riscului seismic încadrate în clasa I de risc seismic de pe raza Sectorului 5

Nr. Crt.	Tip stradă	Adresa	Nr.	Sector	Numărul de apartamente	Regimul de înălțime	Anul construirii	Anul elaborării expertizei tehnice	Arie desfășurată	Expertul tehnic atestat pentru cerința esențială de calitate-rezistență mecanică și stabilitate de către M.D.R.A.P.	Observații
1	Strada	Alexandru Beldiman	1	5	82	S+P+9E	1935-1947	2018	9.320	Dumitru POPESCU	Reexpertizat tehnic în anul 2018
2	Strada	Baltagului	17	5	12	P+2E	1960	2018	915	Bogdan GULEAC	Reîncadrare în clasă de risc seismic în anul 2018 (imobilul a fost încadrat inițial în RslI de expertul tehnic atestat M.D.R.A.P. Dan POPESCU)
3	Strada	Costache Negri	10	5	3	Ds+P+1E	1932	2015	429	Ionel BELGUN	Încadrare în clasă de risc seismic în anul 2015
4	Strada	Doina	30 (corp 1+2)	5		S+P	Înainte de 1930	2019	38	Cătălin ȘTEFAN	
5	Strada	Domnița Anastasia	5	5	5	S+P+2E	1890	1996	1.530	Vladimir AMBROZIE	Imobil propus pentru demolare
6	Strada	Eforiei	8	5	58	S+P+8E+Ma	1940	1996	5.917	Constantin TARHON	
7	Strada	Felicia Racoviță	5	5	8	S+P+1E+Ma S+P+2E+Ma	1900 1939	1995	1.179	Mircea IEREMIA	
8	Strada	Ion Brezoianu	6	5	29	S+P+8E	1936	1995	1.465	Alexandrina PRETORIAN	
9	Strada	Joliot Frederic Curie	15	5	8	Ds+P+2E+Ma	1935	2016	210	Nicolae ROȘCA	Încadrare în clasă de risc seismic în anul 2016
10	Strada	Joseph Lister	11	5	4	S+P+2E+Ma	1932	1997	538	Iorgu NICULA	
11	Strada	Mihai Vodă	13	5		S PARTIAL+P+4E	aprox. 1935	2019	1.624	Ionel BELGUN	Reexpertizat tehnic în anul 2019
12	Strada	Mihai Vodă	15	5	15	S+P+6E	1914	1997	1.878	Nicolae TUDOSE	
13	Bulevardul	Mihail Kogălniceanu	15-17	5	8	S+P+3E+Ma	1920	1993	1.330	Dan STANCIULESCU	
14	Bulevardul	Mihail Kogălniceanu	23 (fost 77)	5	10	S+P+2E+Ma	1890	1996	1.100	Silvia CARAMAN	
15	Bulevardul	Mihail Kogălniceanu	29 (fost 83)	5	22	S+P+3E+Ma	1935	2011	2.070	Nicolae GHITA	Încadrare în clasă de risc seismic în anul 2011
16	Bulevardul	Mihail Kogălniceanu	30 (corp A+B)	5	37	S+P+4E+Ma S+P+2E+Ma	1922	1993	4.501	Gabriel NICULESCU	
17	Bulevardul	Mihail Kogălniceanu	43	5	16	P+7E	1937	1998	1.740	Mihai URSACHESCU	
18	Bulevardul	Mihail Kogălniceanu	49	5	83	P+7E	1938	1998	2.590	Mihai URSACHESCU	
19	Bulevardul	Mihail Kogălniceanu	51	5	43	S+P+7E	1929	1993	7.353	Corneliu NICUT	
20	Șoseaua	Panduri	36	5	11	S+P+4E	1938	2004	602	Rodica VASILESCU	
21	Șoseaua	Panduri (Universitatea București - Facultatea de Chimie)	90 (corp A)	5	0	Ds+P+1E+Ma	1862-1926	2015	3.830	Constantin FIRȚEA	Încadrare în clasă de risc seismic în anul 2015
22	Calea	Plevnei	1	5	52	S+P+8E	1930	1993	6.022	Dragoș BADEA	
23	Bulevardul	Regina Elisabeta (fost Bulevardul Mihail Kogălniceanu, Palatul Centralului Militar Național)	24 (6)	5	4	S+P+3E	1890	1993	1.350	Constantin NICUT	



**SECTORUL 5**  
**AL MUNICIPIULUI BUCUREȘTI**  
*Strada Fabrica de Chibrituri nr. 9-11, Sector 5, București*  
*Cod fiscal: 4433953*



www.sector5.ro

E-mail: primarie@sector5.ro

Tel.: 021.314.46.80 / 021.314.43.18 / 021.311.04.65



SMC SR EN ISO 9001:2015  
NR. CERTIFICAT UIQ-1014-EN-996



ISO 37001  
LL-C (Certification)  
NR. CERTIFICAT 400683

24	Bulevardul	Regina Elisabeta (fost Bulevardul Mihail Kogălniceanu, Palatul Centrului Militar Național)	35 (15)	5	17	S+P+7E+Ma	1940	1996	2.440	Adina SIMION	
25	Bulevardul	Regina Elisabeta (fost Bulevardul Mihail Kogălniceanu, Palatul Centrului Militar Național)	44 (24)	5	25	P+7E	1938	1993	3.821	Dragoș BADEA	
26	Bulevardul	Regina Elisabeta (fost Bulevardul Mihail Kogălniceanu, Palatul Centrului Militar Național)	69 (49)	5	12	S+P+3E	1900	1995	807	Adina SIMION	
27	Strada	Sabineilor	90 (corp A+B+C)	5	8	S+P+1E; S+P; S+P	1900	1993	515	Dan STANCIULESCU	
28	Strada	Sapientei	1	5	15	S+P+5E	1930	1995	2.189	Alexandrina PRETORIAN	
29	Strada	Sapientei	1 (corp A)	5	5	S+P+3E	1936	1993	600	Dan STANCIULESCU; Alexandrina PRETORIAN	
30	Bulevardul	Schitu Măgureanu	3	5	31	S+P+4E+Ma	1891	1993	4.076	Rodica VASILESCU	
31	Strada	Sfinții Apostoli	35	5	8	S+P+3E	1939	1994	875	Dan GHIOCEL	
32	Strada	Vânători	1A	5	17	S+P+5E+Ma	1936	2012	1.296	Horia DUGAN	Încadrare în clasă de risc seismic în anul 2012
33	Strada	Vânători	3+3A	5	19	S+P+3E+Ma	1891	1995	2.378	Mircea IEREMIA	
34	Strada	Vânători	17	5	8	P+5E	1938	1995	918	Ioan NICULA	



# SECTORUL 5 AL MUNICIPIULUI BUCUREȘTI

Strada Fabrica de Chibrituri nr. 9-11, Sector 5, București

Cod fiscal: 4433953

www.sector5.ro

E-mail: primarie@sector5.ro

Tel.: 021.314.46.80 / 021.314.43.18 / 021.311.04.65



SMC SR EN ISO 9001:2015  
NR. CERTIFICAT UIG-1014-EN-996



ISO 37001  
LL-C (Certification)  
NR. CERTIFICAT 400683



## -Lista imobilelor expertizate tehnic din punct de vedere al riscului seismic încadrate în clasa a II-a de risc seismic de pe raza Sectorului 5

Nr. Crt.	Tip stradă	Adresa	Nr.	Sector	Numărul de apartamente	Regimul de înălțime	Anul construirii	Anul elaborării expertizei tehnice	Arie desfășurată	Expertul tehnic atestat pentru cerința esențială de calitate-rezistență mecanică și stabilitate de către M.D.R.A.P.	Observații
1	Strada	Anghel Saligny	6	5	32	S+P+6E	1935	1993;1999	1.876	Teodor NICOLAU	
2	Strada	Baltagului	13-15	5	24	P+2E	1960	2011	1.830	Dan POPESCU	Încadrare în clasă de risc seismic în anul 2011
3	Strada	Domnița Anastasia	15	5	26	S+P+6E+Ma	1939	1997	1.672	Vladimir AMBROZIE	
4	Bulevardul	Gheorghe Marinescu	19	5	14	S+P+4	1934	1999	2.130	Anatolie CAZACLIU	
5	Strada	Ilfov	1B	5	0	S+P+2E	1898	1997	571	Zefir APOSTOL	
6	Strada	Ion Brezoianu	11	5	19	S+P+5E	1935	1997	1.302	Mihai URSACHESCU	
7	Strada	Joliot Frederic Curie	7	5	7	S+P+2E	1939	1997	480	Silvia CARAMAN	
8	Strada	Joliot Frederic Curie	10	5	9	S+P+3E	1938;1940	1997	1.000	Grigore ARSENIE	
9	Strada	Joseph Lister	1	5	21	S+P+4E+Ma	1934	2016	2.033	Gheorghe POPESCU	
10	Bulevardul	Mihail Kogălniceanu	16 (fost 46)	5	4	S+P+2E	1900	1997	386	Alexandru HRISTOFOROV	
11	Bulevardul	Mihail Kogălniceanu	37 (fost 87)	5	15	S+P+3E+Ma	1932	1997	1.040	Marin TEODOR	
12	Șoseaua	Panduri	30	5	4	S+P+2E+Ma	1920	2016	473	Anatolie CAZACLIU	Reîncadrare în clasă de risc seismic în anul 2016 + acordul proprietarilor (imobilul a fost încadrat inițial în Rsl de expertul tehnic atestat M.D.R.A.P. Alexandru BRĂNZEL)
13	Bulevardul	Regina Elisabeta (fost Bulevardul Mihail Kogălniceanu)	25 (5)	5	40	S+P+9E	1934	1997	5.000	Grigore ARSENIE	
14	Strada	Sfântul Elefterie	14	5	12	S+P+2E+Ma	1934	1997	1.112	Alexandru HRISTOFOROV	
15	Strada	Sfântul Elefterie	16	5	14	S+P+3E	1934	1997	1.255	Alexandru HRISTOFOROV	
16	Strada	Sfinții Apostoli	40	5	20	S+P+6E	1945	2002	1.750	Rodica VASILESCU	
17	Strada	Silfidelor	4	5	27	S+P+7E	1939	1999	2.080	Maria DARIE	
18	Strada	Spătaru Preda ("Țesătoriile Reunite" S.A.)	5 (corp C1)	5	0	S+P+1E	1938-1939	2016	4.416	Aurelian PAVELESCU	
19	Strada	Spătaru Preda ("Țesătoriile Reunite" S.A.)	5 (corp C2)	5	0	P	1979-1980	2016	2.915	Dinu CIOBOTARU	
20	Strada	Spătaru Preda ("Țesătoriile Reunite" S.A.)	5 (corp C6)	5	0	P+1E	1976-1977	2016	1.800	Dinu CIOBOTARU	
21	Strada	Victor Babeș	7	5	7	S+P+2E+Ma	1940	1997	616	Mihai URSACHESCU	
22	Șoseaua	Viilor	95 (bloc 102)	5	192	S+P+7E	1962	2001	12.542	Ion LUNGU	



# SECTORUL 5 AL MUNICIPIULUI BUCUREȘTI

Strada Fabrica de Chibrituri nr. 9-11, Sector 5, București  
Cod fiscal: 4433953



www.sector5.ro

E-mail: primarie@sector5.ro

Tel.: 021.314.46.80 / 021.314.43.18 / 021.311.04.65



SMC SR EN ISO 9001:2015  
NR. CERTIFICAT UIG-1014-EN-996



ISO 37001  
LLC (Certification)  
NR. CERTIFICAT 400683

## - Lista imobilelor expertizate tehnic din punct de vedere al riscului seismic încadrate în clasa a III-a de risc seismic de pe raza Sectorului 5

Nr. Cr.	Tip stradă	Adresa	Nr.	Sector	Numărul de apartamente	Regimul de înălțime	Anul construcției	Anul elaborării expertizei tehnice	Arie desfășurată	Expertul tehnic atestat pentru cerința esențială de calitate-rezistență mecanică și stabilitate de către M.D.R.A.P.	Observații
1	Strada	Ilfov	1A	5	0	S+P+4E	1933	1999	571	Rodica VASILESCU	
2	Splaiul	Independenței	58	5	4	S+P+2E	1932	1997	640	Mihai URSACHESCU	
3	Strada	Ion Brezoianu	3-5	5	0	S+P+9E	1959	1996	2.990	Dan CAPATINA	
4	Bulevardul	Mihail Kogălniceanu	24 (fost 54)	5	9	S+P+2E	1875	1993	10	Vladimir AMBROZIE	
5	Bulevardul	Mihail Kogălniceanu	26 (fost 56)	5	9	S+P+2E	1894	1996	821	Vladimir AMBROZIE	
6	Calea	Plevnei	5-7	5	32	S+P+8E	1947	1993;2000	2.700	Grigore ARSENIE	
7	Bulevardul	Regina Elisabeta (fost Bulevardul Mihail Kogălniceanu)	55 (35)	5	32	S+P+8E	1966	2000	4.874	Nicolae TEMELCU	
8	Bulevardul	Regina Elisabeta (fost Bulevardul Mihail Kogălniceanu)	57 (37, corp A+B)	5	11	S+P+2E+Ma; P+1E+Pod	1900	2013	1.602	Maria DARIE	Încadrare în clasă de risc seismic în anul 2013
9	Bulevardul	Regina Elisabeta (fost Bulevardul Mihail Kogălniceanu)	59 (39)	5	9	S+P+2E+Ma	1900	2013	1.898	Maria DARIE	Încadrare în clasă de risc seismic în anul 2013
10	Bulevardul	Regina Elisabeta (fost Bulevardul Mihail Kogălniceanu)	63 (43)	5	71	S+P+7E	1960	2000	5.824	Rodica VASILESCU	
11	Strada	Spătaru Preda ("Tesătoriile Reunite" S.A.)	5 (corp C7)	5	0	P+2E	1976	2016	1.563	Aurelian PAVELESCU	



# SECTORUL 5 AL MUNICIPIULUI BUCUREȘTI

Strada Fabrica de Chibrituri nr. 9-11, Sector 5, București

Cod fiscal: 4433953



www.sector5.ro

E-mail: primarie@sector5.ro

Tel.: 021.314.46.80 / 021.314.43.18 / 021.311.04.65



SMC SR EN ISO 9001:2015  
NR. CERTIFICAT UJG-1014-EN-996



ISO 37001  
L-C (Certification)  
NR. CERTIFICAT 400683

## - Lista imobilelor expertizate tehnic din punct de vedere al riscului seismic încadrate în categorii de urgență de pe raza Sectorului 5

Nr. Crt.	Tip stradă	Adresa	Nr.	Sector	Numărul de apartamente	Regimul de înălțime	Anul construirii	Anul elaborării expertizei tehnice	Arie desfășurată	Expertul tehnic atestat pentru cerința esențială de calitate-rezistență mecanică și stabilitate de către M.D.R.A.P.	Observații
1	Șoseaua	Alexandriei	76 (bloc PC8)	5	0	S+P+11E	1975	1993	0	Cristian ENESCU	U3
2	Strada	Carol Davila	109	5	0	S+P+2E	1935	1993	291	Mircea NEICU	U1
3	Strada	Constantin Bonea	16	5	0	S+P+1E+Ma	1936	1993	0	Dan STANCIULESCU	U3
4	Strada	Constantin Miculescu	20-22	5	0	S+P+1E	1921	1993	222	Mircea NEICU	U2
5	Strada	Constantin Miculescu	32	5	0	S+P+1E	1908	1993	584	Mircea NEICU	U3
6	Intrarea	Costache Negri	4	5	0	S+P+1E+Ma	1933	1993	0	Armand NEFIAN	U1
7	Strada	Costache Negri	13	5	0	S+P+1E+Ma	1929	1993	750	Niculaie TUDOSE	U2
8	Strada	Costache Negri	28 (corp A)	5	0	S+P+1E+Ma	1930	1993	0	Niculaie TUDOSE	U2
9	Strada	Crizantemelor	2 (bloc Z11)	5	0	S+P+4E	1970	1993	2.375	Gabriel NICULESCU	U3
10	Strada	Crizantemelor	4 (bloc Z10)	5	0	S+P+4E	1970	1993	2.375	Gabriel NICULESCU	U3
11	Strada	Crizantemelor	6 (bloc Z9)	5	0	S+P+4E	1970	1993	2.375	Gheorghe DUMITRESCU	U3
12	Strada	Crizantemelor	8 (bloc Z8)	5	0	S+P+4E	1970	1993	2.375	Gabriel NICULESCU	U3
13	Strada	Crizantemelor	16 (bloc Z4)	5	0	S+P+4E	1970	1993	2.375	Gabriel NICULESCU	U3
14	Strada	Crizantemelor	20 (bloc Z2)	5	0	S+P+4E	1970	1993	2.375	Gheorghe DUMITRESCU	U3
15	Strada	Doina	11 (bloc 1)	5	0	S+P+2E	1960	1993	0	Constantin PAVEL	U3
16	Strada	Doina	13 (bloc 2)	5	0	S+P+2E	1960	1993	0	Constantin PAVEL	U3
17	Strada	Doina	15 (bloc 3)	5	0	S+P+2E	1960	1993	0	Constantin PAVEL	U3
18	Strada	Domnița Anastasia	10	5	11	S+P+6E	1935	1992	1.352	Mihaela POPESCU	U2
19	Strada	Domnița Anastasia	11	5	0	S+P+2E	1890	1995	264	Iorgu NICULA	U1
20	Strada	Domnița Anastasia	17	5	0	S+P+7E	1930	1993;1995	1.730	Gabriel NICULESCU	U3
21	Strada	Eforiei	2	5	0	S+P+Mz+8E	1947	1995	6.248	Constantin TARHON	U2
22	Strada	Felicia Racoviță	7	5	0	S+P+3E+Ma	1935	1995	866	Grigore PANICOV	U2
23	Calea	Ferentari	72 (bloc 20)	5	0	S+P+3E	1949	1993	2.700	Gabriel NICULESCU	U2
25	Calea	Ferentari	72 (bloc A1)	5	0	S+P+3E	1948	1993	2.700	Gabriel NICULESCU	U2
26	Calea	Ferentari	72 (bloc A3)	5	0	S+P+3E	1947;1952	1993	2.540	Helmuth KOBER	U2
27	Calea	Ferentari	72 (bloc A5)	5	0	S+P+3E	1950	1993	2.700	Laur AGAPI	U2
28	Calea	Ferentari	72 (bloc A6)	5	0	S+P+3E	1949	1993	2.540	Cristian BALAN	U2
29	Calea	Ferentari	72 (bloc A10)	5	0	S+P+3E	1951	1993	2.700	Nicolae GHITA	U2
30	Calea	Ferentari	72 (bloc B2)	5	0	S+P+3E	1949	1993	2.700	Cristian BALAN	U2
31	Calea	Ferentari	72 (bloc B3)	5	0	S+P+3E	1949	1993	2.700	Cristian BALAN	U2
32	Calea	Ferentari	72 (bloc B4)	5	0	S+P+3E	1947	1993	2.700	Helmuth KÖBER	U2
33	Calea	Ferentari	72 (bloc C2)	5	0	S+P+3E	1949	1993	2.700	Cristian BALAN	U2
34	Calea	Ferentari	72 (bloc C4)	5	0	S+P+3E	1947	1993	2.700	Helmuth KÖBER	U2
35	Calea	Ferentari	72 (bloc C6)	5	0	S+P+3E	1947	1993	2.700	Helmuth KÖBER	U2
36	Bulevardul	Gheorghe Marinescu	15	5	0	S+P+2E+Ma	1932	1993	1.067	Andrei NEAGU	U3
37	Strada	Grădina cu Cai	1	5	0	S+P+1E+Ma	1910	1993	380	Dan STANCIULESCU	U2
38	Strada	Johann Gutenberg	4	5	0	S+P+1E	1930	1993	0	Serban STANESCU	U3
39	Strada	Johann Gutenberg	6	5	0	S+P+1E	1920	1993	0	Cristian BALAN	U3
40	Strada	Johann Gutenberg	8	5	0	S+P+3E	1930	1993	0	Cristian BALAN	U3
41	Strada	Johann Gutenberg	10	5	0	S+P+1E	1920	1993	0	Cristian BALAN	U3
42	Strada	Johann Gutenberg	12	5	0	S+P+2E	1900	1993	0	Niculaie TUDOSE	U1



# SECTORUL 5 AL MUNICIPIULUI BUCUREȘTI

Strada Fabrica de Chibrituri nr. 9-11, Sector 5, București

Cod fiscal: 4433953



www.sector5.ro

E-mail: primarie@sector5.ro

Tel.: 021.314.46.80 / 021.314.43.18 / 021.311.04.65



SMC SR EN ISO 9001:2015  
NR. CERTIFICAT UIG-1014-EN-996



ISO 37001  
LL-C (Certification)  
NR. CERTIFICAT 400683

Nr. Crt.	Tip stradă	Adresa	Nr.	Sector	Numărul de apartamente	Regimul de înălțime	Anul construirii	Anul elaborării expertizei tehnice	Arie desfășurată	Expertul tehnic atestat pentru cerința esențială de calitate-rezistență mecanică și stabilitate de către M.D.R.A.P.	Observații
43	Strada	Johann Gutenberg	16	5	0	S+P+5E+Ma	1934	1995	0	Mihai URSACHESCU	U2
44	Strada	Haralambie Botescu	14	5	0	S+P+3E	1920	1994	0	Radu AGENT	U3
45	Strada	ILFOV (colț cu Strada MIHAI VODĂ)	2 (1)	5	0	S+P+2E+Ma	1894	1995	0	Mircea NEICU	U2
46	Splaiul	Independentei	56	5	0	S+P+4E	1933	1995	0	Nicolae TEMELCU	U2
47	Splaiul	Independentei	84	5	0	S+P+1E	1910	1993	0	Mircea NEICU	U2
48	Strada	Ion Brezoianu	8	5	0	S+P+1E	1880	1993	0	Mircea NEICU	U3
49	Strada	Ion Brezoianu	9	5	0	S+P+6E	1932	1995	0	Ramiro SOFRONIE	U3
50	Strada	Ion Brezoianu	10	5	0	S+P+8E	1972	1995	0	Dan CAPATINA	U3
51	Strada	Ion Radovici	10	5	0	S+P+1E+Ma	1928	1993	0	Laur AGAPI	U2
52	Strada	Joseph Lister	5 (corp B)	5	0	S+P+1E+Pod	1933	1993	0	Radu DIAMANDOPOL	U1
53	Strada	Lanțului	1-1B (corp A+B)	5	0	S+P+Ma; S+P+3E	1940	1993	0	Alexandru BRANZEI	U2
54	Strada	Locotenent Ilie Cîmpeanu	22	5	0	S+P+2E	1933	1993	0	Radu PETROVICI	U3
55	Strada	Louis Pasteur	23	5	0	S+P+2E	1928	1993	0	Dan STANCIULESCU	U3
56	Strada	Louis Pasteur	38	5	0	S+P+2E	1935	1993	0	Radu PETROVICI	U3
57	Strada	Louis Pasteur	61	5	0	S+P+2E+Pod	1937	1993	0	Gabriel NITU	U2
58	Strada	Luceafărului	2	5	0	S+P+2E+Ma	1933	1993	0	Valentin SEVCENCO	U2
59	Strada	Mihai Vodă	5	5	0	S+P+3E	1910	1993	0	Mircea NEICU	U3
60	Strada	Mihai Vodă	7	5	0	S+P+2E+Ma; S+P+3E	1910	1994	0	Dan GHIOCEL	U3
61	Strada	Mihai Vodă	9	5	0	S+P+3E+Ma	1940	1993	0	Radu PETROVICI	U2
62	Strada	Mihai Vodă	11	5	0	S+P+3E	1910	1993	0	Radu PETROVICI	U2
63	Bulevardul	Mihail Kogalniceanu	5 (fost 59)	5	10	S+P+4E	1930	1995	1.040	Alexandrina PRETORIAN	U2
64	Bulevardul	Mihail Kogalniceanu	7 (fost 61)	5	0	S+P+4E+Ma	1940	1993	0	Radu PETROVICI	U3
65	Bulevardul	Mihail Kogalniceanu	8 (fost 38)	5	18	S+P+4E	1910	1995	2.229	Niculaie TUDOSE	U3
66	Bulevardul	Mihail Kogalniceanu	9 (fost 63)	5	0	S+P+9E	1939	1995	0	Gabriel PANICOV	U2
67	Bulevardul	Mihail Kogalniceanu	10 (fost 40)	5	0	S+P+2E+Ma; S+P+1E+Ma	1888	1996	0	Adina SIMION	U2; U3
68	Bulevardul	Mihail Kogalniceanu	13 (fost 67)	5	0	S+P+3E+Ma; S+P+2E+Ma	1922	1994	0	Dan GHIOCEL	U2; U3
69	Bulevardul	Mihail Kogalniceanu	21 (fost 75)	5	0	S+P+3E+Ma	1894	1994	0	Dan GHIOCEL	U3
70	Bulevardul	Mihail Kogalniceanu	35 (fost 85)	5	0	S+P+6E	1959	1996	0	Nicolae ALEMAN	U3
71	Bulevardul	Mihail Kogalniceanu	39 (fost 89)	5	20	S+P+6E+Ma	1928	1993	3.684	Dan STANCIULESCU	U2
72	Bulevardul	Mihail Kogalniceanu	41 (fost 91)	5	14	S+P+5E+Ma	1939	1995	0	Dan POPESCU	U1
73	Bulevardul	Mihail Kogalniceanu	45 (fost 93)	5	0	S+P+4E	1933	1995	0	Mihai URSACHESCU	U2
74	Bulevardul	Mihail Kogalniceanu	55 (fost 101)	5	45	S+P+7E	1959	1995	0	Niculaie TUDOSE	U3
75	Piața	Mihail Kogalniceanu	8 (corp central, sc. A+B+C)	5	0	S+P+6E	1958;1959	1993	0	Emilian TITARU	U2
76	Piața	Mihail Kogalniceanu (fostă Bulevardul REGINA ELISABETA)	3 (36)	5	0	S+P+4E	1930	1993	0	Petre PINTEA	U2
77	Strada	Mihail Mirinescu	19	5	0	S+P+1E	1932	1993	0	Gabriel NICULESCU	U3
78	Strada	Mihail Mirinescu	20-22	5	0	S+P+2E	1938	1993	0	Gabriel NICULESCU	U3
79	Strada	Mihail Obedenaru	11	5	4	S+P+2E+Ma	1938	1995	750	Adina SIMION	U3
80	Strada	Mitropolit Antim Ivireanu	12	5	0	S+P+3E+Ma	1925	1994	0	Dan GHIOCEL	U3
81	Strada	Mitropolit Antim Ivireanu	45	5	0	S+P+3E	1936	1995	1.139	Iorgu NICULA	U3



# SECTORUL 5 AL MUNICIPIULUI BUCUREȘTI

Strada Fabrica de Chibrituri nr. 9-11, Sector 5, București

Cod fiscal: 4433953



www.sector5.ro

E-mail: primarie@sector5.ro

Tel.: 021.314.46.80 / 021.314.43.18 / 021.311.04.65



SMC SR EN ISO 9001:2015  
NR. CERTIFICAT UIG-1014-EN-996



ISO 37001  
LL-C (Certification)  
NR. CERTIFICAT 400683

Nr. Crt.	Tip stradă	Adresa	Nr.	Sector	Numărul de apartamente	Regimul de înălțime	Anul construirii	Anul elaborării expertizei tehnice	Arie desfășurată	Expertul tehnic atestat pentru cerința esențială de calitate-rezistență mecanică și stabilitate de către M.D.R.A.P.	Observații
82	Strada	Mitropolit Costache Veniamin	21A	5	0	S+P	1940	1993	0	Valentin SEVCENCO	U2
83	Strada	Nicolae Staicovici	37	5	0	S+Ds+P;S+P	1930	1993	0	Dan STANCIULESCU	U3
84	Strada	Nicolae Turnescu	1 (corp A)	5	0	S+P+2E	1910	1993	0	Mircea NEICU	U1
85	Strada	Nicolae Turnescu	15	5	0	S+P+3E+Ma	1927	1993	0	Armand NEFIAN	U1
86	Șoseaua	Panduri	10	5	0	S+P+2E+Ma	1933; 1938	1993	0	Niculaie TUDOSE	U2
87	Șoseaua	Panduri	24	5	0	S+P	1926	1993	0	Cristian BALAN	U3
88	Șoseaua	Popa Stefan	9-11	5	0	S+P+2E	1934	1993	0	Radu PETROVICI	U2
89	Aleea	Pricopan	4 (bloc 12)	5	40	S+P+4E	1969	1993	2.244	Gabriel NICULESCU	U3
90	Aleea	Pricopan	6 (bloc 16)	5	40	S+P+4E	1969	1993	2.244	Gabriel NICULESCU	U3
91	Aleea	Pricopan	6A (bloc 18)	5	40	S+P+4E	1969	1993	2.244	Gabriel NICULESCU	U3
92	Aleea	Pricopan	8 (bloc 19)	5	40	S+P+4E	1969	1993	2.244	Mircea CONDRUT	U3
93	Aleea	Pricopan	12 (bloc 20)	5	40	S+P+4E	1969	1993	2.244	Mircea CONDRUT	U3
94	Strada	Raureanu	5	5	0	S+P+3E+Ma	1927	1995	539	Iorgu NICULA	U3
95	Bulevardul	Regina Elisabeta (fost Bulevardul Mihail Kogălniceanu)	30 (10)	5	0	S+P+3E+Ma	1900	1993	0	Gabriel NICULESCU	U2
96	Bulevardul	Regina Elisabeta (fost Bulevardul Mihail Kogălniceanu)	33 (13)	5	0	S+P+2E	1885	1996	0	Marin TEODOR	U2
97	Bulevardul	Regina Elisabeta (fost Bulevardul Mihail Kogălniceanu)	39 (19)	5	0	S+P+3E	1875	1993	0	Anca GRIGORAS	U3
98	Bulevardul	Regina Elisabeta (fost Bulevardul Mihail Kogălniceanu)	41 (21)	5	0	S+P+2E+Ma	1920	1993	1.558	Dan STANCIULESCU	U1
99	Bulevardul	Regina Elisabeta (fost Bulevardul Mihail Kogălniceanu)	54 (34)	5	0	S+P+Mz+3E+Ma	1880	1993	0	Helmuth KOBER	U2
100	Bulevardul	Regina Elisabeta (fost Bulevardul Mihail Kogălniceanu)	61 (41)	5	0	S+P+4E+Ma	1927	1993	0	Niculaie TUDOSE	U3



# SECTORUL 5 AL MUNICIPIULUI BUCUREȘTI

Strada Fabrica de Chibrituri nr. 9-11, Sector 5, București  
Cod fiscal: 4433953



www.sector5.ro

E-mail: primarie@sector5.ro

Tel.: 021.314.46.80 / 021.314.43.18 / 021.311.04.65



SMC SR EN ISO 9001:2015  
NR. CERTIFICAT UIG-1014-EN-896



ISO 37001  
L.C. (Certification)  
NR. CERTIFICAT 400683

Anexa nr. 9 la P.A.A.R.

## Planuri și proceduri de intervenție

1. **Planul de apărare** împotriva inundațiilor, fenomenelor hidrometeorologice periculoase având ca efect producerea de inundații, secetă hidrologică, incidente/accidente la construcții hidrotehnice, poluări accidentale pe cursul de apă al Comitetului Local pentru Situații de Urgență al Sectorului 5 2022 – 2025;
2. **Plan de acțiune** în cazul producerii unor situații de urgență specifice provocate de seism al Comitetului Local pentru Situații de Urgență al Sectorului 5;
3. **Planul de asigurare** cu resurse umane, materiale și financiare necesare gestionării situațiilor de urgență pentru anul 2023;
4. **Plan de măsuri** pentru prevenirea și eliminarea efectelor fenomenelor meteorologice periculoase pe timpul sezonului rece la nivelul Sectorului 5 al Municipiului București;
5. **Registrul de capabilități** al Sectorului 5 al Municipiului București;
6. **Plan de măsuri** pentru prevenirea, diminuarea și atenuarea efectelor negative ale caniculei și secetei, precum și altor fenomene meteorologice periculoase ce se pot produce în perioada de vară, pe raza administrativ – teritorială a Sectorului 5 al Municipiului București;
7. **Plan de intervenție** în caz de incendiu pentru clădirea cu funcțiunea publică-administrativă – Primăria Sector 5, cu regimul de înălțime S+P+Mez+3E+4E parțial (retras tehnic), situată în Strada Fabrica de Chibrituri, nr. 9-11;
8. **Planul de evacuare** al angajaților și bunurilor autorității publice locale – Sectorul 5 al Municipiului București în situații de urgență;
9. **Planul de pregătire în domeniul situațiilor de urgență** pentru anul 2024.



# SECTORUL 5 AL MUNICIPIULUI BUCUREȘTI

Strada Fabrica de Chibrituri nr. 9-11, Sector 5, București  
Cod fiscal: 4433953



www.sector5.ro  
E-mail: primarie@sector5.ro  
Tel.: 021.314.46.80 / 021.314.43.18 / 021.311.04.65



SMC SR EN ISO 9001:2015  
NR. CERTIFICAT UIG-1014-EN-896



ISO 37001  
L1-C (Certification)  
NR. CERTIFICAT 400653

## SCHEMA A FLUXULUI INFORMAȚIONAL – DECIZIONAL

Anexa nr. 10 la P.A.A.R.

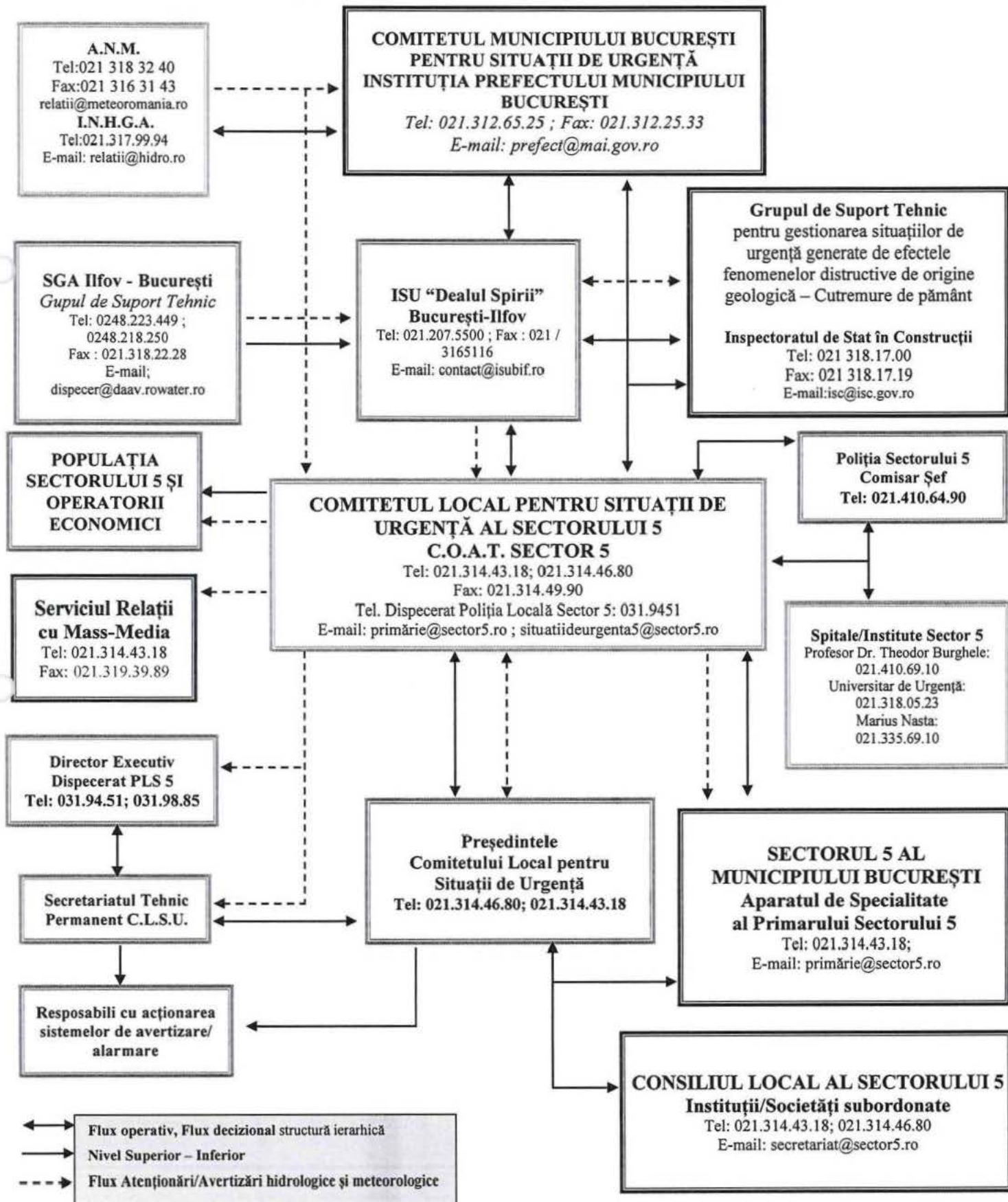



# SECTORUL 5 AL MUNICIPIULUI BUCUREȘTI

Strada Fabrica de Chibrituri nr. 9-11, Sector 5, București  
Cod fiscal: 4433953



www.sector5.ro

E-mail: primarie@sector5.ro

Tel.: 021.314.46.80 / 021.314.43.18 / 021.311.04.65



SMC SR EN ISO 9001:2015  
NR. CERTIFICAT UIG-1014-EN-996



ISO 37001  
L-C (Certification)  
NR. CERTIFICAT 400683

Anexa nr. 11 la P.A.A.R.

## Locuri/spații de evacuare în caz de urgență și dotarea acestora

Nr. Crt.	Tipul de risc identificat	Numărul de persoane care se evacuează	Evacuare				
			Loc/Spațiu de evacuare				
			Denumire/tip	Adresă	Suprafața utilă	Capacitatea de cazare (nr. persoane)	Capacitatea de hrănire (nr. porții)
1.	Incendiu la locuințe colective (blocuri, ansambluri rezidențiale etc.)	100	<b>Săli de sport:</b>				
			- Liceul Teoretic "Ion Barbu"	Str. Năbucului nr. 18	1000 mp	200	200
			- Școala Gimnazială nr. 128	Str. Ion Creangă nr. 6	500 mp	100	100
2.	Inundație	1000	<b>Săli de sport:</b>				
			- Liceul Teoretic "Dimitrie Bolintineanu"	Calea Rahovei nr. 311	1200 mp	240	240
			- Școala Gimnazială nr. 131	Str. Gutuilor nr. 1	400 mp	80	80
			- Școala Gimnazială Mircea Sântimbreanu	Șos. Alexandriei nr. 21	1100 mp	220	220
			- Școala Gimnazială "George Călinescu"	Str. Bachus nr. 42	450 mp	90	90
			<b>Licee, cămine:</b>				
- Colegiul Economic "Viilor"	Șos. Viilor nr. 38	5000 mp	1000	1000			



## SECTORUL 5 AL MUNICIPIULUI BUCUREȘTI

**Strada Fabrica de Chibrituri nr. 9-11, Sector 5, București**  
**Cod fiscal: 4433953**



www.sector5.ro

E-mail: primarie@sector5.ro

Tel.: 021.314.46.80 / 021.314.43.18 / 021.311.04.65



SMC SR EN ISO 9001:2015  
NR. CERTIFICAT UIG-1014-EN-896



ISO 37001  
U-C (Certification)  
NR. CERTIFICAT 40663

Nr. Crt.	Tipul de risc identificat	Numărul de persoane care se evacuează	Evacuare				
			Loc/Spațiu de evacuare				
			Denumire/tip	Adresă	Suprafața utilă	Capacitatea de cazare (nr. persoane)	Capacitatea de hrănire (nr. porții)
3.	Seism cu impact major	5000	<b>Săli de sport:</b>				
			- Liceul Teoretic "Ion Barbu"	Str. Năbucului nr. 18	1000 mp	200	200
			- Școala Gimnazială nr. 128	Str. Ion Creangă nr. 6	500 mp	100	100
			- Liceul Teoretic "Dimitrie Bolintineanu"	Calea Rahovei nr. 311	1200 mp	240	240
			- Școala Gimnazială nr. 131	Str. Gutuilor nr. 1	400 mp	80	80
			- Școala Gimnazială Mircea Sântimbreanu	Șos. Alexandriei nr. 21	1100 mp	220	220
			- Școala Gimnazială "George Călinescu"	Str. Bachus nr. 42	450 mp	90	90
			<b>Licee, colegii, cămine:</b>				
			- Colegiul Economic "Viilor"	Șos. Viilor nr. 38	5000 mp	1000	1000
			- Colegiul Tehnic de Industrie Alimentară "Dimitru Moțoc"	Str. Spătarul Preda nr. 16	3650 mp	730	730
			- Liceul Tehnologic "Dimitrie GUSTI"	Str. Samuil Vulcan nr. 8	5000 mp	1000	1000
			- Liceul Teoretic Ștefan Odobleja	Str. Dorneasca nr. 7A	5500 mp	1100	1100
			- Liceul Teoretic "Ion Barbu"	Str. Năbucului nr. 18	3600 mp	720	720
			- Școala Gimnazială nr. 124	Str. Mărgeanului nr. 25	2600 mp	520	520
- Școala Gimnazială nr. 127	Str. Munții Carpați nr. 72	3900 mp	780	780			



# SECTORUL 5 AL MUNICIPIULUI BUCUREȘTI

Strada Fabrica de Chibrituri nr. 9-11, Sector 5, București  
Cod fiscal: 4433953



www.sector5.ro

E-mail: primarie@sector5.ro

Tel.: 021.314.46.80 / 021.314.43.18 / 021.311.04.65



SMC SR EN ISO 9001:2015  
NR. CERTIFICAT UIG-1014-EN-096



ISO 37001  
U-C (Certification)  
NR. CERTIFICAT 40683

Anexa nr. 12 la P.A.A.R.

## Planificarea exercițiilor/aplicațiilor conform reglementărilor tehnice specifice

Pregătirea în domeniul situațiilor de urgență are ca scop cunoașterea și însușirea modului de acțiune în vederea asigurării protecției cetățenilor și bunurilor materiale, precum și a limitării și înlăturării urmărilor dezastrilor produse în cazul declanșării unor situații de urgență.

Pregătirea în domeniul situațiilor de urgență în anul 2024 va urmări ca la toate nivelurile să se pună accent pe organizarea și desfășurarea activităților practice și inițierea/perfecționarea participanților în aplicarea corectă și în scurt timp a măsurilor de protecție, având la bază următoarele obiective generale:

- Formarea/perfecționarea deprinderilor personalului cu atribuții în domeniu pentru gestionarea situațiilor de urgență, precum și informarea și antrenarea populației, salariaților, elevilor, studenților privind modul de protecție, acțiune și comportare în cazul producerii acestora;
- Modernizarea și diversificarea formelor și metodelor de pregătire (instruire) a personalului cu atribuții în domeniul situațiilor de urgență;
- Formarea capacității de a folosi cunoștințele în domeniul situațiilor de urgență pentru reglarea și influențarea comportamentului propriu și de grup precum și dezvoltarea spiritului de întraajutorare la elevi și studenți;
- Pregătirea personalului din componența structurilor cu atribuții în domeniul situațiilor de urgență pentru îndeplinirea atribuțiilor funcționale, raportat la riscurile specifice zonei de competență;
- Amplificarea colaborării cu mass-media pentru mediatizarea activităților de protecție civilă și apărare împotriva incendiilor;
- Asigurarea angrenării tuturor factorilor de decizie, membrilor Comitetelor Locale pentru Situații de Urgență, Centrelor Operative și Celulelor de Urgență, cu ocazia exercițiilor aplicative;
- Îndeplinirea sarcinilor ce revin structurilor teritoriale pe linia implementării Legii nr. 59/2016;
- Îndeplinirea sarcinilor ce revin structurilor teritoriale pe linia transporturilor de materiale și deșeuri periculoase;
- Creșterea operativității și eficienței în intervenții a serviciilor voluntare și private pentru situații de urgență, angrenarea acestora în exerciții complexe;
- Activarea tuturor formelor și metodelor de informare publică în scopul informării corecte, oportune a cetățenilor privind riscurile în cazul producerii unor situații de urgență, măsurile tehnico-organizatorice, funcție de situația și modul de acțiune în situația producerii acestora;
- Eficientizarea îndeplinirii atribuțiilor în domeniul prevenirii producerii situațiilor de urgență și integrarea accentuată a comunităților umane, a factorilor de răspundere de la toate nivelurile în efortul de apărare a vieții, proprietății și mediului împotriva incendiilor și altor situații de urgență;
- Valorificarea concluziilor din activitățile de pregătire pe anul 2023, pentru îmbunătățirea acestei activități în anul 2024;



## SECTORUL 5 AL MUNICIPIULUI BUCUREȘTI

*Strada Fabrica de Chibrituri nr. 9-11, Sector 5, București*  
**Cod fiscal: 4433953**



www.sector5.ro

E-mail: primarie@sector5.ro

Tel.: 021.314.46.80 / 021.314.43.18 / 021.311.04.65



SMC SR EN ISO 9001:2015  
NR. CERTIFICAT UIG-1014-EN-996



ISO 37001  
LL-C (Certification)  
NR. CERTIFICAT 400683

- Analiza periodică a stadiului de aplicare a planului de pregătire și stabilirea măsurilor ce se impun pentru buna desfășurare a acestuia;
- Însușirea legislației în domeniu și respectarea acesteia la nivelul de competență al administrației publice locale;
- Creșterea gradului de competență în identificarea și gestionarea de către reprezentanții administrației publice locale a tipurilor de riscuri specifice zonelor de responsabilitate, constând în dezastre naturale și tehnologice;
- Sprijinirea și îndrumarea factorilor cu atribuții și responsabilități privind planificarea, organizarea, pregătirea și asigurarea stării de operativitate și a capacității de intervenție optime a componentelor sistemului de management al situațiilor de urgență;
- Obținerea unui nivel optim de pregătire profesională în structurile implicate în situații de urgență, precum și o mai bună cunoaștere a prevederilor legislative;
- Operaționalizarea serviciilor private pentru situații de urgență, care să acționeze la nivelul comunității în vederea reducerii și înlăturării efectelor situațiilor de urgență;
- Formarea unei mentalități adecvate la nivelul comunităților locale, instruirea și sprijinirea în domeniul specific a celorlalți factori educaționali: unități școlare, biserica, organizațiile neguvernamentale, mass-media;
- Pregătirea și desfășurarea în bune condiții a concursurilor cu tematică de prevenire și intervenție la dezastre ("Cu viața mea apăr viața"), cu tematică de prevenire și stingere a incendiilor ("Prietenii pompierilor") și a concursurilor profesionale cu serviciile voluntare și private pentru situații de urgență;
- Pregătirea și desfășurarea în cele mai bune condiții a exercițiilor de alarmare publică, prin implicarea comitetelor locale în conducerea și desfășurarea lor, cât și prin implicarea activă a populației la aceste exerciții;
- Conștientizarea personalului din compunerea comitetelor pentru situații de urgență, în vederea unei mai bune participări la centrele zonale de pregătire;
- Sprijinirea activității de pregătire organizată la nivelul preșcolărilor, elevilor și studenților, prin participarea la activitate a unor cadre ale inspecției de prevenire;
- Informarea populației privind pericolele potențiale de risc, inclusiv în locuințe și gospodării, precum și comportamentul de adoptat în caz de incendiu și alte situații de urgență.

Planificarea exercițiilor și aplicațiilor se va face în colaborare cu Inspectoratul pentru Situații de Urgență „Dealul Spirii” București – Ilfov, cu conducerile unităților de învățământ și cu operatorii economici de pe raza Sectorului 5, conform Planului anual de pregătire în domeniul situațiilor de Urgență.



**SECTORUL 5  
AL MUNICIPIULUI BUCUREȘTI**

*Strada Fabrica de Chibrituri nr. 9-11, Sector 5, București  
Cod fiscal: 4433953*



www.sector5.ro  
E-mail: primarie@sector5.ro  
Tel.: 021.314.46.80 / 021.314.43.18 / 021.311.04.65



SMC SR EN ISO 9001:2015  
NR. CERTIFICAT UIG-1014-EN-896



ISO 37001  
L-C (Certification)  
NR. CERTIFICAT 400883

Anexa nr. 13 la P.A.A.R.

**Rapoarte lunare de informare și analiză către prefect**

**Modele rapoarte operative:**

ROMÂNIA  
COMITETUL LOCAL PENTRU  
SITUAȚII DE URGENȚĂ AL SECTORULUI 5  
Primăria Sectorului 5  
Exemplar nr. \_\_\_\_\_ din \_\_\_\_\_

NESECRET

Aprob,  
PREȘEDINTELE COMITETULUI  
LOCAL AL SECTORULUI 5

**RAPORT OPERATIV\***

1. Locul, data și ora producerii dezastrului, elemente descriptive:

.....  
.....

2. Situația la locul evenimentului:

- Persoane decedate:
- Persoane rănite:
- Persoane în pericol/evacuate/relocate:
- Locuințe și anexe gospodărești afectate:
  - o distruse:
  - o avariate:

3. Suprafața de manifestare a dezastrului:  
Zone afectate (străzi, bulevarde, cartiere):

.....

- Surse de mare risc: .....
- Obiective socio-economice: .....
- Situația căilor de comunicații: .....

4. Drumuri avariate sau distruse:

.....  
.....

5. Poduri avariate sau distruse:

.....  
.....



**SECTORUL 5  
AL MUNICIPIULUI BUCUREȘTI**  
*Strada Fabrica de Chibrituri nr. 9-11, Sector 5, București*  
**Cod fiscal: 4433953**



www.sector5.ro

E-mail: primarie@sector5.ro

Tel.: 021.314.46.80 / 021.314.43.18 / 021.311.04.65



SMC SR EN ISO 9001:2015  
NR. CERTIFICAT UIG-1014-EN-896



ISO 37001  
LL-C (Certification)  
NR. CERTIFICAT 420663

6. Liniilor de telecomunicații și transport a energiei electrice:

.....  
.....

7. Rețele de apa:

.....  
.....

8. Rețele de gaze:

.....  
.....

9. Animale decedate:

.....  
.....

10. Distrugerii de alte bunuri și valori culturale:

.....  
.....

11. Forțe și mijloace de intervenție

- existente:

.....

- necesare:

.....

4. Măsuri urgente întreprinse:

.....  
.....

5. Data și ora trecerii de la o etapă a operațiunilor de intervenție la alta:

.....  
.....

6. Cereri de forțe, materiale, mijloace și asistență tehnică internă și internațională:

.....  
.....

7. Alte date și elemente în raport de evoluția situațiilor critice intervenite, durata acestora, măsuri luate, forțe și mijloace cu care s-a acționat, rezultate obținute, numărul persoanelor și gospodăriilor evacuate, măsuri de cazare, ajutoare asistență sanitară:

\*) NOTĂ:

Rapoartele operative se transmit Secretariatului Tehnic Permanent al Comitetului Municipiului București, din 12 în 12 ore de la notificarea situației de urgență specifice și ori de câte ori situația impune.



# SECTORUL 5 AL MUNICIPIULUI BUCUREȘTI

**Strada Fabrica de Chibrituri nr. 9-11, Sector 5, București**  
**Cod fiscal: 4433953**



www.sector5.ro  
E-mail: primarie@sector5.ro  
Tel.: 021.314.46.80 / 021.314.43.18 / 021.311.04.65



COMITETUL LOCAL PENTRU SITUAȚII  
DE URGENȚĂ AL SECTORULUI 5

Aprobat,  
**Președinte C.L.S.U. Sector 5**  
**Primar**

Nr. ....

Către,

**Inspectoratul Pentru Situații de Urgență „Dealul Spirii” București – Ilfov**  
**Centrul Operativ pentru Situații de Urgență din Cadrul S.G.A. Ilfov – București**  
**Instituția Prefectului Municipiului București**

**RAPORT OPERATIV NR ...../..... Ora .....**  
**Privind efectele fenomenelor hidrometeorologice periculoase**  
**produse în data de .....**

**1. SITUAȚIA HIDROMETEOROLOGICĂ**

*Modul în care s-a produs fenomenul hidrometeorologic periculos (cantități cumulate de precipitații căzute pe întreaga perioadă de producere a acestora, cantități totale de precipitații cumulate cu echivalentul în apă al stratului de zăpadă existent, revărsări cursuri de ape, blocaje ghețuri, scurgeri de pe versanți), pe localități și râuri, de la un raport la altul.*

**2. SITUAȚIA PAGUBELOR PRODUSE (estimativ-fizic):**

Nr. Crt.	Bazin hidrografic, municipiul, orașul, comuna/localități aparținătoare/	Curs de apă pe fiecare comună și localitate aparținătoare	Pagube estimate			Cauzele afectării pe fiecare localitate în parte
			Denumire	U.M.	Fizic	Tendința fenomenului hidrometeorologic creștere/stationare/ descreștere
U.A.T..... Cod Siruta:.....						
	Cartier: Pagubele vor fi defalcate pe fiecare cartier în parte și pe fiecare cauză în parte respectiv curs de apă (râu, pârâu, torent cu denumire), scurgeri de pe versanți		Victime omenești	nr.		- revărsare râu, pârâu, vale nepermanentă (nominalizarea acestora);  - scurgeri de pe versanți, torenți (nominalizarea acestora);
Persoane sinistrate			nr.			
Persoane accidentate sau afectate de imbolnaviri pe timpul producerii fenomenului periculos			nr.			
Case afectate din care:						
- distruse			nr.			
- avariate			nr.			



# SECTORUL 5 AL MUNICIPIULUI BUCUREȘTI

Strada Fabrica de Chibrituri nr. 9-11, Sector 5, București  
Cod fiscal: 4433953



www.sector5.ro

E-mail: primarie@sector5.ro

Tel.: 021.314.46.80 / 021.314.43.18 / 021.311.04.65



SMC SR EN ISO 9001:2015  
NR. CERTIFICAT UIG-1014-EN-996



ISO 37001  
LL-C (Certification)  
NR. CERTIFICAT 400663

		- inundate	nr.		- blocaje de ghețuri /plutitori;
		Anexe gospodărești (inclusiv beciuri), din care			- bălțiri, ape interne;
		- distruse;	nr.		
		- avariate;	nr.		- accident dig, baraj (denumire, administrator);
		-inundate;	nr.		
		Obiective sociale și administrative (se menționează școala, grădinița, biserica, spitalul, primăria, lacas de cult etc.)	nr.		- incapacitate de preluare a rețelei de canalizare (precipitații importante cantitativ)
		Obiective economice	nr.		
		Obiective culturale	nr.		- alunecări de teren cu blocarea albiei
		Zone protejate	nr.		
		Poduri	nr.		
		Podete și traversari pietonale	nr.		- alte cauze
		Drumuri Nationale	km		
		Drumuri judetene	km		
		Drumuri Comunale	km		
		Strazi	km		
		Drum forestier și agricol	km		
		Cai ferate	km		
		Teren arabil	ha		
		Sere și solarii	mp		
		Pășuni, fânețe	ha		
		Păduri	ha		
		Rețele de alimentare cu apă, canalizare	km		
		Surse de alimentare cu apă în sistem centralizat	nr.		



# SECTORUL 5 AL MUNICIPIULUI BUCUREȘTI

Strada Fabrica de Chibrituri nr. 9-11, Sector 5, București  
Cod fiscal: 4433953



www.sector5.ro

E-mail: primarie@sector5.ro

Tel.: 021.314.46.80 / 021.314.43.18 / 021.311.04.65



SMC SR EN ISO 9001:2015  
NR. CERTIFICAT UIG-1014-EN-896



ISO 37001  
LL-C (Certification)  
NR. CERTIFICAT 40883

		Uzine de apa	nr.	
		Statii de epurare	nr.	
		Fântâni	nr.	
		Animale moarte	nr.	
		Construcții hidrotehnice afectate (cu denumirii, deținătorului) (cu menționarea capacităților,	nr.	
		Rețele electrice, telefonice, alte rețele de comunicatii	km	
		Rețele alimentare cu gaze naturale	km	
		Pagube produse de poluări accidentale generate de inundatii (cursuri de apa, prize de apa, altele)	nr.	
		Alte pagube		
	TOTAL U.A.T.	Victime omenești	nr.	
	Nr. total de localitati afectate(sat/cartier)	Persoane sinistrate	nr.	
		Persoane accidentate sau afectate de imbolnaviri pe timpul producerii fenomenului periculos	nr.	
		Case afectate din care:		
		- distruse	nr.	
		- avariate	nr.	
		- inundate	nr.	
		Anexe gospodărești (inclusiv beciuri), din care		
		- distruse:	nr.	
		- avariate:	nr.	
		-inundate:	nr.	



# SECTORUL 5 AL MUNICIPIULUI BUCUREȘTI

Strada Fabrica de Chibrituri nr. 9-11, Sector 5, București  
Cod fiscal: 4433953



www.sector5.ro

E-mail: primarie@sector5.ro

Tel.: 021.314.46.80 / 021.314.43.18 / 021.311.04.65



SMC SR EN ISO 9001:2015  
NR. CERTIFICAT UIC-1014-EN-896



	Obiective sociale și administrative (se menționează școala, grădinița, biserica, spitalul, primăria, lacas de cult etc.)	nr.	
	Obiective economice	nr.	
	Obiective culturale	nr.	
	Zone protejate	nr.	
	Poduri	nr.	
	Podete și traversări pietonale	nr.	
	Drumuri Nationale	km	
	Drumuri județene	km	
	Drumuri Comunale	km	
	Strazi	km	
	Drum forestier și agricol	km	
	Cai ferate	km	
	Teren arabil	ha	
	Sere și solarii	mp	
	Pășuni, fânețe	ha	
	Păduri	ha	
	Rețele de alimentare cu apă, canalizare	km	
	Surse de alimentare cu apă în sistem centralizat	nr.	
	Uzine de apă	nr.	
	Stații de epurare	nr.	
	Fântâni	nr.	
	Animale moarte	nr.	



# SECTORUL 5 AL MUNICIPIULUI BUCUREȘTI

Strada Fabrica de Chibrituri nr. 9-11, Sector 5, București  
Cod fiscal: 4433953



www.sector5.ro

E-mail: primarie@sector5.ro

Tel.: 021.314.46.80 / 021.314.43.18 / 021.311.04.65



SMC SR EN ISO 9001:2015  
NR. CERTIFICAT UIG-1014-EN-896



ISO 37001  
LL-C (Certification)  
NR. CERTIFICAT 420683

		Construcții hidrotehnice afectate (cu denumirii, deținătorului)	(cu menționarea capacităților,	nr.	
		Rețele electrice, telefonice, alte rețele de comunicatii		km	
		Rețele alimentare cu gaze naturale		km	
		Pagube produse de poluări accidentale generate de inundatii (cursuri de apa, prize de apa, altele)		nr.	
		Alte pagube			

### 3. MĂSURILE LUATE DE CĂTRE TOATE STRUCTURILE IMPLICATE ÎN GESTIONAREA SITUAȚIILOR DE URGENȚĂ GENERATE DE RISCURILE SPECIFICE:

(avertizarea populației, forțe de intervenție care acționează cu specificarea numărului și tipului acestora, evacuarea populației, cazare, alimentare cu apă potabilă a sinistraților și obiecte de primă necesitate).

Întocmit:  
Agent inundații  
Nume, Prenume

Notă:

**Rapoartele operative se întocmesc pe timpul producerii fenomenelor hidrometeorologice și se transmit astfel:**

- se întocmesc la nivelul Comitetelor Locale pentru Situații de Urgență conform machetei tip aprobate pentru tipul de risc specific;
- se aprobă de către președintele Comitetului Local pentru Situații de Urgență;

**se transmit** prin grija Primarului, **în maxim 24 de ore de la declanșarea evenimentului și nu mai târziu de 12 ore de la încetarea fenomenului** (pentru ultimul raport operativ), către Centrul Operațional Municipal (Inspectoratul pentru Situații de Urgență "Dealul Spirii" București-Ilfov Tel: 0212075500, Fax: 0213165116 E-mail: contact@isubif.ro) și la Centrul Operativ pentru Situații de Urgență al Sistemului de Gospodărie a Apelor (Dispecerat S.G.A. Ilfov-București Tel/Fax 0213184449 / 021318.22.28 sau e-mail: dispecer.sgaijb@daav.rowater.ro)

a) Tabelul se va completa doar în cazul înregistrării unor pagube ca urmare a unor fenomene hidrometeorologice periculoase, accidente la construcții hidrotehnice, poluări accidentale generate de inundații (**rapoartele NU vor cuprinde pagube produse de: vânt, grindină, incendii, cutremur, alunecări de teren, decât dacă acestea afectează cursurile de apă.**);

b) **Tabelul va conține doar rândurile cu pagubele înregistrate fizic, nu toate tipurile de pagube înscrise în macheta tip de raportare;**

c) Încadrarea pagubelor înregistrate la construcții civile și industriale în cele 3 stări de degradare:

- distruse: construcție prăbușită;
- avariate: (avarii structurale) pericol de prăbușire;
- inundate (avarii nestructurale, exemple: finisaje, tâmplărie, pardoseli, altele) ușor afectate.

Cele 3 categorii se pot extinde și pentru drumuri



**SECTORUL 5  
AL MUNICIPIULUI BUCUREȘTI**

*Strada Fabrica de Chibrituri nr. 9-11, Sector 5, București  
Cod fiscal: 4433953*



www.sector5.ro

E-mail: primarie@sector5.ro

Tel.: 021.314.46.80 / 021.314.43.18 / 021.311.04.65



SMC SR EN ISO 9001:2015  
NR. CERTIFICAT UIG-1014-EN-996



ISO 37001  
L1-C (Certification)  
NR. CERTIFICAT 409683

ROMÂNIA  
COMITETUL LOCAL PENTRU SITUAȚII  
DE URGENȚĂ AL SECTORULUI 5  
Primăria Sectorului 5  
Exemplar nr. .... din .... / ..... / .....

APROB  
PREȘEDINTELE COMITETULUI  
LOCAL PENTRU SITUAȚII DE URGENȚĂ  
SECTOR 5

**RAPORT – SINTEZĂ  
PRIVIND STADIUL EXECUTĂRII EVACUĂRII**

1. Date și concluzii despre evoluția situației de urgență și consecințe

.....

.....

2. Data, ora și autoritatea care a hotărât aplicarea măsurilor prevăzute în planul de evacuare și primire/repartiție

.....

.....

3. Acțiuni în curs de desfășurare

.....

.....

4. Măsurile de asigurare a acțiunilor de evacuare întreprinse

.....

.....

5. Graficul desfășurării acțiunilor de evacuare și primire/repartiție

.....

.....

6. Concluzii din desfășurarea acțiunilor de evacuare și primire/repartiție

.....

.....

7. Pierderi umane și pagube înregistrate pe timpul evacuării

.....

.....

8. Cereri de la subordonați și modul de rezolvare

.....

.....

9. Concluzii la încheierea acțiunilor de evacuare

.....

.....

Întocmit,  
Inspector de protecție civilă



# SECTORUL 5 AL MUNICIPIULUI BUCUREȘTI

Strada Fabrica de Chibrituri nr. 9-11, Sector 5, București  
Cod fiscal: 4433953

www.sector5.ro

E-mail: primarie@sector5.ro

Tel.: 021.314.46.80 / 021.314.43.18 / 021.311.04.65



SMC SR EN ISO 9001:2015  
NR. CERTIFICAT UIG-1014-EN-996



ISO 37001  
LL-C (Certification)  
NR. CERTIFICAT 400683



Anexa nr. 14 la P.A.A.R.

**Situația resurselor, tabelul cu stocul de mijloace și materiale de apărare existente, modul cum se acoperă deficitul din disponibilități locale și cu sprijin de la Comitetul Municipiului București pentru Situații de Urgență**

Nr. crt.	Nr. crt. conf. Normativului - Cadru	Denumirea materialelor și mijloacelor de intervenție	U.M.	Necesar	Existent la primarie	Deficit	Observații*	T (ani) (durata normată de funcționare)
<b>CAP. A - MATERIALE DE APĂRARE</b>								
1	1	Geotextil / Geomembrane	mp	500		500	Se vor achiziționa din bugetul local la primirea avertizării de inundație	10
2	10	Scoabe din oțel rotund (Ø 18, 20 cm)	buc.	100		100		15
3	12	Pari din lemn rotund c.r. esență tare Ø 8 - 15cm; L=1-3 m.	buc.	50		50		5
4	13	Scânduri de 2,5 cm, L=3-4 m.	mc	1		1		8
5	14	Dulapi	mc.	1		1		8
6	15	Cozi de lemn pentru unelte (rezervă)	buc.	15		15		2-4
7	18	Plasă sârmă (zincată) Ø 2-3 mm.	kg	100		100		8
9	19	Saci polipropilena (sau dublati cu polietilena)	buc.	1000		1000		8
		Sfoara pentru legat saci	m	500		500		8
10	21	Nisip	mc.	1		1		
11	20	Funii subțiri pentru asigurarea oamenilor și uneltelor ø 15-10 mm	kg	10		10		8
12	24	Folii de polietilenă (cantitatea de folie rezultată din aplicarea normativului se va aproviziona eșalonat, câte 1/5 din necesar)	mp.	100		100		4



# SECTORUL 5 AL MUNICIPIULUI BUCUREȘTI

Strada Fabrica de Chibrituri nr. 9-11, Sector 5, București  
Cod fiscal: 4433953

www.sector5.ro

E-mail: primarie@sector5.ro

Tel.: 021.314.46.80 / 021.314.43.18 / 021.311.04.65



SMC SR EN ISO 9001:2015  
NR. CERTIFICAT UIG-1014-EN-996



ISO 37001  
LL-C (Certification)  
NR. CERTIFICAT 400683



Nr. crt.	Nr. crt. conf. Normativului - Cadru	Denumirea materialelor și mijloacelor de intervenție	U.M.	Necesar	Existent la primarie	Deficit	Observații*	T (ani) (durata normată de funcționare)
<b>CAP. B - CARBURANȚI ȘI LUBRIFIANȚI</b>								
13	25	Motorină, benzină, lubrifianți, ulei hidraulic și aditivi pentru motorină					Se vor achiziționa din bugetul local la primirea avertizării de inundație	
		a) motorina	litri	500		500		
		b) benzina	litri	100		100		
		c) ulei motor	litri	10		10		
		d) ulei transmisie	litri	10		10		
		e) ulei hidraulic	litri	100		100		
		f) aditivi pentru motorina	litri	10		10		
g) bonuri carburant (BCF)	litri	500		500				
<b>CAP. C - MIJLOACE DE INTERVENȚIE</b>								
14	26	Motofierăstraie (drujbe)	buc.	2		2	Se vor achiziționa din bugetul local la primirea avertizării de inundație	2-3
15	27	Motodefrișătoare	buc.	1		1		2-3
16	28	Bărci metalice, fibra de sticla sau pneumatice cu rame		1		1		8-14
17		a) bărci metalice	buc.	0		0		
18		b) bărci din fibra de sticla	buc.	0		0		
19		c) bărci pneumatice cu rame	buc.	0		0		
20		d) bărci pneumatice cu motor	buc.	0		0		



# SECTORUL 5 AL MUNICIPIULUI BUCUREȘTI

Strada Fabrica de Chibrituri nr. 9-11, Sector 5, București  
Cod fiscal: 4433953



www.sector5.ro

E-mail: primarie@sector5.ro

Tel.: 021.314.46.80 / 021.314.43.18 / 021.311.04.65



SMC SR EN ISO 9001:2015  
NR. CERTIFICAT UIQ-1014-EN-996



ISO 37001  
LL-C (Certification)  
NR. CERTIFICAT 400683

Nr. crt.	Nr. crt. conf. Normativului - Cadru	Denumirea materialelor și mijloacelor de intervenție	U.M.	Necesar	Existent la primarie	Deficit	Observații*	T (ani) (durata normată de funcționare)
21	31	Autoturisme de teren cu două diferențiale dotate cu stații de emisie-recepție și alte echipamente specifice	buc.	1		1	Se vor achiziționa din bugetul local la primirea avertizării de inundație	4-6
22	35	Containere pentru materiale și echipamente de protecție, cazarmament, alimente nealterabile, bucătărie mobilă	buc.	1		1		10
23	36	Butoaie de tablă 100-200 litri pentru utilaje de intervenție	buc.	5		5		6
24	40	Lanterne tubulare mari, lanterne cu acumulatori reincarcabili, felinare electrice 12-24V si (incarcatoare acumulatori, felinare electrice)	buc.	15		15		4-8
25		a) lanterne tubulare mari	buc.	0		0		
26		b) lanterne cu acumulatori reincarcabili	buc.	15		15		
27		c) felinare electrice 12 - 24V	buc.	0		0		
28		d) accesorii de rezerva (incarcatori acumulatori)	buc.	4		4		
29	41	Canistre de 10-20 litri	buc.	2		2		
30	44	Cazmale cu cozi	buc.	15		15		2-4
31	45	Lopeți cu cozi	buc.	15		15		2-4
32	46	Târâncoaape cu cozi	buc.	10		10		2-4
33	47	Sape cu cozi	buc.	10		10		2-4



# SECTORUL 5 AL MUNICIPIULUI BUCUREȘTI

Strada Fabrica de Chibrituri nr. 9-11, Sector 5, București  
Cod fiscal: 4433953

www.sector5.ro

E-mail: primarie@sector5.ro

Tel.: 021.314.46.80 / 021.314.43.18 / 021.311.04.65



SMC SR EN ISO 9001:2015  
NR. CERTIFICAT UIG-1014-EN-996



ISO 37001  
I.C. (Certification)  
NR. CERTIFICAT 400683

Nr. crt.	Nr. crt. conf. Normativului - Cadru	Denumirea materialelor și mijloacelor de intervenție	U.M.	Necesar	Existent la primarie	Deficit	Observații*	T (ani) (durata normată de funcționare)
34	48	Furci de fier cu cozi	buc.	5		5	Se vor achiziționa din bugetul local la primirea avertizării de inundație	2-4
35	49	Căngi de fier cu cozi	buc.	5		5		2-4
36	50	Roabe metalice cu roți pe pneuri sau targi de lemn						2-4
37		a) roabe metalice cu roti pe pneuri	buc.	5		5		
38	52	Ciocane	buc.	2		2		2-4
39	53	Clește de cuie combinat	buc.	2		2		2-4
40	54	Patent izolant	buc.	2		2		2-4
41	55	Barde pentru cioplit si topoare	buc.	5		5		2-4
42		Găleți pentru apă sau bidoane din plastic						2-4
43	56	a) galeți pentru apa	buc.	2		2		
44		b) bidoane din plastic	buc.	2		2		
45		c) cani pentru apa	buc.	15		15		
46		Telefoane mobile, statii radio portabile, repeter portabil						2-4
47	66	a) telefoane mobile	buc.	50	50			
48		b) statii portabile	buc.	50	50	2		
49		c) repeter portabil	buc.	0		0		
50	74	Ruleta 20 – 50 m.	buc.	2		2	8	
51	75	Pluviometre	buc.	1		1	8	
52	76	Sirene, difuzoare pentru alarmă, inclusiv materiale necesare montării; portavoce					8-12	
53		a) sirene	buc.	37	37	0		



# SECTORUL 5 AL MUNICIPIULUI BUCUREȘTI

Strada Fabrica de Chibrituri nr. 9-11, Sector 5, București  
Cod fiscal: 4433953



www.sector5.ro

E-mail: primarie@sector5.ro

Tel.: 021.314.46.80 / 021.314.43.18 / 021.311.04.65



SMC SR EN ISO 9001:2015  
NR. CERTIFICAT UIG-1014-EN-996



ISO 37001  
U-C (Certification)  
NR. CERTIFICAT 400683

Nr. crt.	Nr. crt. conf. Normativului - Cadru	Denumirea materialelor și mijloacelor de intervenție	U.M.	Necesar	Existent la primarie	Deficit	Observații*	T (ani) (durata normată de funcționare)
54		b) difuzoare pentru alarma	buc.	0		0	Se vor achiziționa din bugetul local la primirea avertizării de inundație	
55		c) portavoce	buc.	20	20	0		
56	77	Set miră (piloti din profil metalic tip U/I și placi de mira pentru un ecart de nivel de max. 6 m)	buc.	2		2		8
57		Motopompe cu anexe și 150 m conducta sau furtun		2		2		5-9
58	80	a) motopompe cu anexe și 150 m conducta sau furtun de 500 - 2000 l/min	buc.	0		0		
59		b) motopompe cu anexe și 150 m conducta sau furtun de 2000 - 5000 l/min	buc.	0		0		
60		c) motopompe cu anexe și 150 conducta sau furtun de 5000 - 20000 l/min	buc.	0		0		
61	81	Motocositori	buc.	1		1		6-10
62	82	Utilaje terasiere, din care:						
63		a) buldozer	buc.	1		1		6-8
64		b) buldoexcavator	buc.	1		1		6-8
65		c) excavator	buc.	1		1		6-8
66		d) autogreder	buc.	1		1		6-8
67	83	Tractor articulat forestier (TAF) pentru tractarea plutitorilor mari + cablu flexibil, tractor rutier		1		1		



# SECTORUL 5 AL MUNICIPIULUI BUCUREȘTI

Strada Fabrica de Chibrituri nr. 9-11, Sector 5, București  
Cod fiscal: 4433953



www.sector5.ro

E-mail: primarie@sector5.ro

Tel.: 021.314.46.80 / 021.314.43.18 / 021.311.04.65



SMC SR EN ISO 9001:2015  
NR. CERTIFICAT UIG-1014-EN-996



ISO 37001  
LL-C (Certificatori)  
NR. CERTIFICAT 400683

Nr. crt.	Nr. crt. conf. Normativului - Cadru	Denumirea materialelor și mijloacelor de intervenție	U.M.	Necesar	Existent la primarie	Deficit	Observații*	T (ani) (durata normată de funcționare)
68		a) tractor articular forestier (TAF) pentru tractarea plutitorilor mari + cablu flexibil	buc.	0		0	Se vor achiziționa din bugetul local la primirea avertizării de inundație	5-9
69		b) tractor rutier cu remorca	buc.	1		1		4-6
70	84	Autobasculanta pentru transport materiale de intervenție	buc.	1		1		4-6
71	86	Autoutilitara 4x4 pentru transport persoane si materiale						4-8
72			buc.	1		1		
73	88	Incarcatoare tip IFRON, Wolla	buc	1		1		4-8
74	89	Miniutilaj multifunctional (cu brat pentru sapare santuri, foreza, freza de zapada, plug de zapada, lama de buldozer, grafie pentru deblocare poduri plutitori)	buc.	1		1		8
75	90	Remorca auto tractata de capacitate mica / peridoc	buc.	1		1		4-6
76	96	Grupuri electrogene (portabile) cu anexe pentru iluminat	buc.	2		2		6-10
77	98	Reflectoare (faruri, cablu izolat pentru rețeaua de reflectoare); - cablu pentru iluminat						4-8
78		a) reflectoare (faruri)/proiectoare cu stativ	buc.	4		4		
79		c) cabluri pentru iluminat	m	100		100		
80		d) becuri de iluminat	buc.	4		4		



# SECTORUL 5 AL MUNICIPIULUI BUCUREȘTI

*Strada Fabrica de Chibrituri nr. 9-11, Sector 5, București*  
**Cod fiscal: 4433953**

www.sector5.ro

E-mail: primarie@sector5.ro

Tel.: 021.314.46.80 / 021.314.43.18 / 021.311.04.65



SMC SR EN ISO 9001:2015  
NR. CERTIFICAT UIG-1014-EN-996



ISO 37001  
U-C (Certificat)  
NR. CERTIFICAT 400683

Nr. crt.	Nr. crt. conf. Normativului - Cadru	Denumirea materialelor și mijloacelor de intervenție	U.M.	Necesar	Existent la primarie	Deficit	Observații*	T (ani) (durata normată de funcționare)	
81	103	Paturi pliante echipate cu saltele, perne și 2 seturi de paturi și lenjerie/pat					Se vor achiziționa din bugetul local la primirea avertizării de inundație		
82		a) paturi pliante	buc.	10		10		3-5	
83		b) saltele	buc.	10		10		3-5	
84		c) perne	buc.	10		10		2	
85		d) pături	buc.	10		10		2	
86		e) set lenjerie	buc.	10		10		2	
87	104	Cizme de cauciuc							
88		a) cizme cauciuc	per	10		10		2	
89		b) cizme cauciuc sold	per	10		10		2	
90	105	Mantale (pelerine) de ploaie cu gluga	buc.	10		10		3	
91	107	Veste și colaci de salvare							
92		a) veste de salvare	buc.	10		10		2	
93		b) colaci de salvare	buc.	10		10		2	
<b>CAP. D - MATERIALE SI MIJLOACE DIVERSE</b>									
94	109	Trusa medicala de prim ajutor	buc.	20	20	0		1	
<b>CAP. E - MATERIALE ȘI MIJLOACE PENTRU INTERVENȚIE LA GHETURI</b>									
95	117	Rânghi de fier 2-4 m lungime	buc.	5		5	Se vor achiziționa din bugetul local la primirea avertizării de inundație	15	



# SECTORUL 5 AL MUNICIPIULUI BUCUREȘTI

Strada Fabrica de Chibrituri nr. 9-11, Sector 5, București  
Cod fiscal: 4433953



www.sector5.ro

E-mail: primarie@sector5.ro

Tel.: 021.314.46.80 / 021.314.43.18 / 021.311.04.65



SMC SR EN ISO 9001:2015  
NR. CERTIFICAT UIG-1014-EN-996



ISO 37001  
U-C (Certificatori)  
NR. CERTIFICAT 400683

Nr. crt.	Nr. crt. conf. Normativului - Cadru	Denumirea materialelor și mijloacelor de intervenție	U.M.	Necesar	Existent la primarie	Deficit	Observații*	T (ani) (durata normată de funcționare)
96	120	Scări din lemn 4-6 ml	buc.	1		1	-	3-5
97	122	Cuie de diferite mărimi	kg	5		5		8
98	123	Sârmă neagră	m	50		50		8
<b>CAP. F - MATERIALE ȘI MIJLOACE DE INTERVENȚIE PENTRU COMBATAREA EFECTELOR POLUĂRILOR ACCIDENTALE</b>								
99	130	Sistem de colectare materiale poluante					Se vor achiziționa din bugetul local la primirea avertizării de inundație	
		a) vidanțe	buc	2	2	0		10
100	137	Pânza hessiană	m	100		100		2
101	138	Baloți paie	buc.	50		50		8
102	139	Căngi cu cozi tip P.S.I.	buc.	5		5		8
103	140	Măști de gaze	buc.	5	5	0		8
104	141	Recipienți stocare materiale recuperate 100 - 200 litri	buc.	1		1		
105	146	Funie sintetică	m	50		50	8	



# SECTORUL 5 AL MUNICIPIULUI BUCUREȘTI

Strada Fabrica de Chibrituri nr. 9-11, Sector 5, București  
Cod fiscal: 4433953



www.sector5.ro

E-mail: primarie@sector5.ro

Tel.: 021.314.46.80 / 021.314.43.18 / 021.311.04.65



SMC SR EN ISO 9001:2015  
NR. CERTIFICAT UIG-1014-EN-096



ISO 37001  
L1C (Certification)  
NR. CERTIFICAT 400683

Anexa nr. 15 la P.A.A.R.

## Reguli de pregătire antiseismică, protecție, comportare și acțiune a populației în caz de cutremur

### I. REGULI DE PREGĂTIRE ANTISEISMICĂ ÎN CLĂDIRILE ȘI SPAȚIILE ÎN CARE LOCUIM SAU LUCRĂM:

1. Culegerea de informații referitoare la evenimentele seismice precedente și acțiunile lor asupra clădirii;
2. Executarea tuturor lucrărilor de întreținere și reparații curente pentru a menține caracteristicile de rezistență pe întreaga durată de exploatare/serviciu a clădirii;
3. Conștientizarea riscurilor la care utilizatorii s-ar expune dacă ar efectua modificări la clădire fără un aviz privind proiectul intervenției și autorizațiile legale din partea unui expert; toate modificările efectuate se înscriu în cartea tehnică a construcției;
4. Efectuarea unei expertize tehnice asupra clădirii, de către un expert autorizat sau de către un institut specializat conform prevederilor legale;
5. Executarea lucrărilor de consolidare, refacere și reparații atât la clădire cât și la instalațiile aferente clădirii: apă, gaze, încălzire, electricitate, canalizare, etc. numai pe baza raportului de expertiză și a proiectelor autorizate;
6. Respectarea unor principii simple și sigure pentru execuția de clădiri rezistente în localități rurale, respectiv a cerințelor legale privind calitatea construcțiilor în zone urbane, precum și luarea măsurilor privind reabilitarea clădirilor în conformitate cu normele actuale;
7. Interzicerea intervenției asupra structurii clădirii cum ar fi: lărgirea unor camere, mutarea pereților, practicarea de goluri, supraetajarea, săparea de pivnițe sau garaje etc., fără a avea un proiect întocmit de un specialist atestat pentru astfel de lucrări și toate autorizațiile necesare, deoarece altfel, se pot declanșa, cu sau fără seisme, procese de degradare rapidă sau chiar bruscă a clădirii, care pot periclita viața;
8. Întocmirea proiectelor de consolidare și execuția acestora precum și recepția lucrărilor în conformitate cu prevederile Legii nr. 10/1995 privind calitatea în construcții, cu modificările ulterioare și ale regulamentelor în vigoare, precum și punerea în aplicare a tuturor prevederilor adoptate prin Legea nr. 212/2022 privind unele măsuri pentru reducerea riscului seismic al clădirilor, cu modificările și completările ulterioare;
9. Cunoașterea de către asociațiile de proprietari/locatari ale clădirilor multietajate - tip bloc, a modului



## SECTORUL 5 AL MUNICIPIULUI BUCUREȘTI

*Strada Fabrica de Chibrituri nr. 9-11, Sector 5, București*  
*Cod fiscal: 4433953*



www.sector5.ro

E-mail: primarie@sector5.ro

Tel.: 021.314.46.80 / 021.314.43.18 / 021.311.04.65



SMC SR EN ISO 9001:2015  
NR. CERTIFICAT UIG-1014-EN-996



ISO 37001  
LL-C (Certification)  
NR. CERTIFICAT 400683

În care firmele cu sediul în apartamente respectă măsurile de protecție antiseismică, precum și pe cele de prevenire a unor incendii, explozii, deversări de materiale combustibile, toxice și chimice. În aceste spații se interzice depozitarea de materiale pe planșee, peste sarcina pentru care au fost proiectate. Dacă firma este în locuința personală cu 1-2 niveluri, se vor aplica toate măsurile de protecție pentru a nu afecta clădirile învecinate în cazul producerii unui cutremur, alunecare de teren, prin declanșarea de explozii, incendii etc.;

10. Interzicerea depozitării de materiale combustibile, explozive, substanțe toxice etc. în clădiri de locuit; amplasarea și fixarea obiectelor grele se va face după consultarea unui specialist;

11. Fixarea antenelor de satelit de elementele structurale ale clădirii pentru ca în cazul unui cutremur să se evite căderea lor și producerea de accidente;

12. Cunoașterea măsurilor necesare prevenirii și stingerii incendiilor și aplicarea lor de către proprietarii, administratorii, locatarii din clădirile de tip bloc;

13. Cunoașterea planului subsolului clădirii tip bloc și a rețelelor de conducte din subsolul clădirii, precum și cunoașterea locurilor de amplasare a robinetilor și vanelor de închidere a diferitelor utilități pe diferite ramificații;

14. Cunoașterea și verificarea periodică a tavanelor, podului, acoperișului, balcoanelor, cornișelor, calcanelor, coșurilor, terasei și învelitorii blocului/casei, astfel ca în cazul unui cutremur să se evite căderea cărămizilor, placajelor, tencuielilor, ornamentelor, țiglelor, olanelor, jardinișelor, în zona intrărilor, aleilor înconjurătoare, străzilor sau la vecini. Se va proceda similar la elementele ce ar putea să cadă dinspre clădirea învecinată, inclusiv pentru îmbinarea cu blocul alăturat sau gardurile de zid ale vecinilor;

15. Consultarea unui expert autorizat la cumpărarea sau închirierea unei locuințe sau sediu de firmă, asupra evaluării rezistenței antiseismice conform normativelor tehnice în vigoare, în vederea evitării expunerii la un potențial risc.



## SECTORUL 5 AL MUNICIPIULUI BUCUREȘTI

Strada Fabrica de Chibrituri nr. 9-11, Sector 5, București  
Cod fiscal: 4433953



www.sector5.ro  
E-mail: primarie@sector5.ro  
Tel.: 021.314.46.80 / 021.314.43.18 / 021.311.04.65



SMC SR EN ISO 9001:2015  
NR. CERTIFICAT UIG-1014-EN-996



ISO 37001  
L+C (Certification)  
NR. CERTIFICAT 400693

### II. PROTECȚIA ANTISEISMICĂ ÎN INTERIORUL LOCUINȚEI SAU LOCULUI DE MUNCĂ:

Măsuri de pregătire a locului de muncă sau locuinței pentru prevenirea distrugerilor provocate de efectele unui seism:

1. Evitarea aglomerării spațiilor de la locul de muncă sau din locuință cu piese de mobilier sau aparatură instabile la seism și amplasate în vecinătatea locurilor în care se aglomerează de obicei familia, sau în spațiul de lucru;
2. Asigurarea pieselor de mobilier grele, zvelte, suprapuse și înalte, între ele și prin prindere de un perete, grindă solidă în locurile unde se aglomerează de obicei persoane la locul de muncă sau în familie;
3. Amplasarea echipamentelor tehnice și aparatelor casnice mai grele sau a celor pe roți - de exemplu: copiatoare, calculatoare mari, mașini de spălat, frigider etc., astfel încât să nu se afle în vecinătatea ieșirilor din încăperi sau apartament spre a nu bloca prin deplasarea lor accesul în cazul unui seism;
4. Fixarea aparatelor în așa fel încât racordurile să nu sufere deteriorări în caz de cutremur;
5. Amplasarea obiectelor fragile și valoroase într-un loc mai jos și sigur;
6. Amplasarea vaselor cu chimicale, combustibili în dulapuri în care să nu se poată răsturna, în încăperi în care nu se locuiește și nu există pericolul de contaminare și de incendiu;
7. Asigurarea ușilor dulapurilor cu închizători eficiente la oscilații, astfel încât deplasarea veselei depozitate să nu producă accidente;
8. Procurarea în locuință a cel puțin unui extingtor și amplasarea acestuia într-un loc cunoscut și accesibil în orice moment, lângă sursele potențiale de incendiu; învățați utilizarea acestuia;
9. Reținerea locului de amplasare a comutatoarelor, siguranțelor, robinetelor generale și locale pentru apă, gaze și electricitate și a modului lor de manevrare, astfel încât, la nevoie, după seism, să puteți lua măsurile minime de intervenție de urgență - închidere/deschidere;
10. Păstrarea la îndemână o unei truse de scule adecvate.

Dacă locuim într-o clădire multifamilială tip bloc, ne informăm personal sau prin administrația asociației despre îndeplinirea obligațiilor legale privind:

- evaluarea rezistenței antiseismice actuale a structurii clădirii;
- reparațiile și consolidările necesare;



## SECTORUL 5 AL MUNICIPIULUI BUCUREȘTI

*Strada Fabrica de Chibrituri nr. 9-11, Sector 5, București*  
**Cod fiscal: 4433953**



www.sector5.ro

E-mail: primarie@sector5.ro

Tel.: 021.314.46.80 / 021.314.43.18 / 021.311.04.65



SMC SR EN ISO 9001:2015  
NR. CERTIFICAT UIG-1014-EN-896



ISO 37001  
LL-C (Certification)  
NR. CERTIFICAT 400693

- proiectarea și executarea lucrărilor necesare;
- asigurarea pentru daune seismice, forme și taxe necesare.

Reținem particularitățile localității, cartierului și împrejurimile locuinței, ale drumului pe care ne deplasăm zilnic la serviciu, școală sau cumpărături, având în vedere eventualele pericole descrise mai jos:

- căderea unor elemente de construcție nestructurale: tencuielei, cărămizi etc.;
- spargerea și căderea unor geamuri, în special la clădirile înalte;
- căderea unor obiecte, mobilier etc.;
- căderea unor stâlpi și linii electrice;
- incendii rezultând din scurtcircuite electrice, conducte de gaz rupte, răsturnarea unor instalații de încălzire etc.



## SECTORUL 5 AL MUNICIPIULUI BUCUREȘTI

Strada Fabrica de Chibrituri nr. 9-11, Sector 5, București  
Cod fiscal: 4433953



www.sector5.ro

E-mail: primarie@sector5.ro

Tel.: 021.314.46.80 / 021.314.43.18 / 021.311.04.65



SMC SR EN ISO 9001:2015  
NR. CERTIFICAT UIG-1014-EN-996



### III. REGULI DE COMPORTARE RAȚIONALĂ, INDIVIDUALĂ ȘI DE GRUP: LOC DE MUNCĂ, FAMILIE, PE STRADĂ, ÎN TIMPUL PRODUCERII SEISMULUI:

1. Păstrați-vă calmul, nu intrați în panică, liniștiți-i și pe ceilalți, protejați copiii, bătrânii și femeile. Nu vă speriați de zgomotele din jur.

2. Preveniți tendințele de a părăsi camera sau locuința, deoarece faza seismică inițială are o durată redusă, astfel încât tocmai faza puternică a mișcării seismice vă poate surprinde pe scări, holuri, paliere, în aglomerație și panică, conducând la accidente grave, nedorite.

**Important!** Scările sunt elemente de construcții foarte sensibile la deplasările diferențiate ale etajelor și, chiar dacă ar rezista, deplasarea persoanelor pe scări sub efectul oscilației seismice este extrem de periculoasă. Chiar dacă ieșirea de la etajele inferioare sau dintr-o locuință parter ar fi în principiu posibilă și fezabilă în scurt timp, în special pentru persoane tinere, afară sunt multe alte riscuri: calcane și coșuri de fum, parapete, ornamente, vitraje etc.

3. Rămâneți în încăpere sau locuință, departe de ferestre care se pot sparge și vă pot accidenta, protejați-vă sub o grindă, toc de ușă solid, sub un birou sau masă care sunt suficient de rezistente spre a vă feri de căderea unor obiecte, mobile suprapuse, lămpi, tencuieli ornamentale etc. În lipsa unor astfel de posibilități vă puteți proteja stând la podea lângă un perete solid, pe genunchi și coate, cu fața în jos iar cu palmele împreunate vă veți proteja capul, ceafa, iar cu antebrațele pe lateral capul. Această recomandare implică o cunoaștere prealabilă a acelor elemente de construcție rezistente, prin consultarea unui specialist atestat.

4. Dacă este posibil, închideți sursele de foc cât puteți mai repede iar dacă a luat foc ceva interveniți imediat după ce a trecut șocul puternic.

5. Nu fugiți pe ușă, nu săriți pe fereastră, nu alergați pe scări, nu utilizați liftul, evitați aglomerația, îmbulzeala, iar dacă este posibil deschideți ușa locuinței spre exterior, spre a preveni blocarea acesteia, în vederea evacuării după terminarea mișcării seismice.

6. Nu alergați în stradă.

7. Dacă vă aflați în afara unei clădiri, deplasați-vă cât mai departe de clădire, feriți-vă de tencuieli, cărămizi, coșuri, parapete, cornișe, geamuri, ornamente care de obicei se pot prăbuși în stradă. Nu fugiți pe stradă, deplasați-vă calm spre un loc deschis și sigur.

8. Acordați prim ajutor persoanelor rănite.

9. În cazul în care sunteți surprinși de căderea unor tencuieli sau obiecte de mobilier răsturnate, căutați să vă protejați capul și membrele sau să vă asigurați supraviețuirea; ulterior veți căuta să alarmați prin diferite metode vecinii cât și echipele de salvare-intervenție de prezența dvs.



**SECTORUL 5  
AL MUNICIPIULUI BUCUREȘTI**  
*Strada Fabrica de Chibrituri nr. 9-11, Sector 5, București*  
**Cod fiscal: 4433953**



www.sector5.ro

E-mail: primarie@sector5.ro

Tel.: 021.314.46.80 / 021.314.43.18 / 021.311.04.65



SMC SR EN ISO 9001:2015  
NR. CERTIFICAT UIG-1014-EN-096



ISO 37001  
U-C (Certification)  
NR. CERTIFICAT 40663

#### IV. COMPORTAREA DUPĂ PRODUCEREA UNUI CUTREMUR:

1. Nu părăsiți imediat spațiul, camera, apartamentul, clădirea în care v-a surprins seismul. Acordați mai întâi primul ajutor celor afectați de seism. Calmați persoanele intrate în panică sau speriate, în special copiii de vârstă mai fragedă.
2. Ajutați pe cei răniți sau prinși sub mobilier, obiecte sau elemente ușoare de construcții, să se degajeze. Nu mișcați răniții grav - dacă nu sunt în pericol imediat de a fi răniți suplimentar din alte cauze - până la acordarea unui ajutor sanitar-medical calificat.
3. Îngrijiți-vă de siguranța copiilor, bolnavilor, bătrânilor, asigurându-le îmbrăcăminte și încălțăminte corespunzătoare sezonului în care s-a declanșat seismul, în vederea unei eventuale evacuări din locuință sau clădire pentru o perioadă anume, de la câteva ore la câteva zile.
4. Nu utilizați telefonul decât pentru apeluri la salvare, pompieri sau de către organismul cu însărcinări oficiale în privința intervenției post-dezastru, în cazuri justificate, spre a nu bloca circuitele telefonice.
5. Dacă s-a declanșat un incendiu, căutați să-l stingeți prin forțe proprii.
6. Verificați preliminar starea instalațiilor electrice, gaze, apă, canal, verificați vizual starea construcției în interior. În cazul constatării de avarii, închideți alimentarea locală sau generală și anunțați unitatea pentru intervenție. Nu folosiți foc deschis.
7. Părăsiți cu calm clădirea, fără a lua cu dvs. lucruri inutile, dar verificați mai întâi scara și drumul spre ieșire spre a nu vă expune la pericole.
8. Pentru orice eventualitate, preveniți rănirea provocată de căderea unor tencuieli, cărămizi etc. la ieșirea din clădire utilizând o cască de protecție sau în lipsa acesteia un scaun/taburet ori alt obiect protector: geantă, ghiozdan, cărți groase etc.
9. Dacă la ieșire întâlniți uși blocate, acționați fără panică pentru deblocare. Dacă nu reușiți, iar acestea au vitraje, procedați cu calm la spargerea geamului și curățirea ramei și a zonei de cioburi, utilizând un scaun, o vază etc. Dacă se constată că în ascensor sunt persoane blocate, liniștiți-le, mai întâi, după care solicitați concursul persoanelor autorizate.
10. Evitați clădirile grav avariate, cu excepția unor cazuri de ajutor sau salvare, măsuri ce trebuie întreprinse cu un minimum de măsuri de securitate și fără riscuri inutile. Evitați să fiți confundat cu răufăcătorii pătrunși în astfel de clădiri, nu aglomerați fără rost zonele calamitate.



## SECTORUL 5 AL MUNICIPIULUI BUCUREȘTI

*Strada Fabrica de Chibrituri nr. 9-11, Sector 5, București*  
**Cod fiscal: 4433953**

www.sector5.ro

E-mail: primarie@sector5.ro

Tel.: 021.314.46.80 / 021.314.43.18 / 021.311.04.65



SMC SR EN ISO 9001:2015  
NR. CERTIFICAT UIG-1014-EN-096



11. Ajutați echipele de intervenție pentru ajutor sau salvare.
12. Ascultați numai anunțurile posturilor de radioteleviziune naționale și recomandările de acțiune imediată ale organelor în drept.
13. Fiți pregătiți psihic și fizic pentru eventualitatea unor șocuri ulterioare primei mișcări seismice - așa numitele replici -, fără a intra în panică. Nu dați crezare zvonurilor care apar frecvent imediat după seisme, chiar dacă aparent sunt vehiculate de așa-zisi specialiști!
14. La evacuare dați prioritate celor răniți sau copiilor, bătrânilor, femeilor și ascultați întocmai recomandările salvatorilor.
15. Experiența cutremurelor precedente a dovedit că este util să aveți cunoștințe necesare supraviețuirii până la intervenția echipelor de salvare în cazul unei situații extreme în care, de exemplu, ați fi surprinși sub niște dărâmături, mobilier răsturnat sau într-o cameră, incintă, ascensor etc. blocată, prin înțepenirea ușilor sau din alte cauze.
16. În primul rând trebuie să fiți calmi, să îi liniștiți pe cei șocați, să nu permiteți reacții de panică, să acordați primul ajutor celor răniți iar dacă dumneavoastră sau altă persoană din grup are posibilitatea de mișcare să faceți un mic plan de salvare. Deblocarea căii de acces se poate încerca numai dacă prin aceasta nu se înrăutățește situația - de exemplu prin mișcarea dărâmăturilor sau a mobilierului.
17. O variantă clasică de comunicare cu cei din afară, este să bateți la intervale regulate cu un obiect tare în conducte învecinate sau în pereții incintei, iar dacă ați stabilit contactul verbal, furnizați informațiile cerute și cereți primul ajutor necesar. Inspectoratul județean/local pentru Situații de Urgență va concentra personal specializat și aparate de ascultare ca să identifice locurile cu persoane blocate.
18. Nu vă preocupați de durata timpului scurs până la salvare, deoarece în astfel de condiții, deși timpul pare nesfârșit, corpul uman își mobilizează resurse nebănuite pentru a trece peste o perioadă critică. În acest mod se explică durate extreme de rezistență de sute de ore în condiții de blocare la cutremur a unor persoane aparent fragile, înregistrate în țara noastră în 1977 și în mod similar în întreaga lume.



**SECTORUL 5**  
**AL MUNICIPIULUI BUCUREȘTI**  
*Strada Fabrica de Chibrituri nr. 9-11, Sector 5, București*  
*Cod fiscal: 4433953*



www.sector5.ro

E-mail: primarie@sector5.ro

Tel.: 021.314.46.80 / 021.314.43.18 / 021.311.04.65



SMC SR EN ISO 9001:2015  
NR. CERTIFICAT UIG-1014-EN-896



ISO 37001  
L1-C (Certification)  
NR. CERTIFICAT 40063

**V. MĂSURI DE VERIFICARE A STĂRII CLĂDIRII, LOCUINȚEI:**

1. Dați concursul dvs. organizațiilor de intervenție post-seismică pentru analiza stării construcțiilor, precum și pentru celelalte activități întreprinse de organele în drept.

2. Verificați mai întâi afară și apoi cu precauții și în interior starea locuinței, a clădirii pentru a vedea avariile. După primele observații proprii, este bine să vă adresați unui specialist-expert autorizat în construcții pe care îl cunoașteți din timp, sau cu care aveți o înțelegere sau un contract pentru astfel de situații - în cazul instituțiilor sau firmelor.

3. Dacă starea structurii construcției prezintă avarii evidente iar echipele autorizate nu au sosit încă, solicitați instituțiilor abilitate evaluarea de către specialiști a stării post-seismice a structurii clădirii și aveți în vedere continuarea ulterioară a operațiunilor de proiectare și execuție a reparațiilor și consolidărilor, cu concursul asociației de proprietari sau locatari.

4. În cazul în care clădirea în care locuiți este într-o stare de avariere a structurii evaluată de specialiștii abilitați legal ca fiind grav afectată de cutremur, va trebui să respectați dispozițiile legale și să vă adaptați la condițiile de sinistral. În acest sens organele administrației publice locale vor lua măsurile de relocare.

5. Dacă ați contractat o asigurare la o societate de profil, informați-vă cum trebuie să procedați pentru înregistrarea în termen legal a daunelor complete produse de cutremur, în vederea solicitării despăgubirilor.



**SECTORUL 5  
AL MUNICIPIULUI BUCUREȘTI**  
*Strada Fabrica de Chibrituri nr. 9-11, Sector 5, București*  
**Cod fiscal: 4433953**



www.sector5.ro

E-mail: primarie@sector5.ro

Tel.: 021.314.46.80 / 021.314.43.18 / 021.311.04.65



SMC SR EN ISO 9001:2015  
NR. CERTIFICAT UIG-1014-EN-896



ISO 37001  
L-C (Certification)  
NR. CERTIFICAT 400883

## **VI. MĂSURI DE REVENIRE ÎN NORMAL A ACTIVITĂȚII UMANE DIN ZONA AFECTATĂ DE CUTREMUR:**

După producerea unui cutremur cu urmări deosebite, autoritățile publice locale împreună cu organismele abilitate vor lua măsurile necesare revenirii la normal a activităților umane din zona sinistrată sau calamităată.

Autoritățile publice locale vor întocmi pe baza investigațiilor și a expertizelor tehnice listele de priorități ale clădirilor afectate pentru execuția intervențiilor/consolidărilor și reabilitării construcțiilor de locuit.

În acest sens investitorii, proprietarii și/sau administratorii clădirilor de locuit vor participa la îndeplinirea măsurilor de investigare a clădirilor de locuit pentru a cunoaște situația acestora după dezastru, vor solicita efectuarea de expertize tehnice asupra clădirilor afectate, și elaborarea de proiecte de intervenție/consolidare la clădirile avariate de cutremur, conform legislației în vigoare.

Regulile mai sus prezentate au drept scop protecția civilă, urmare acestora reducându-se riscul de pierderi omenești, precum și reducerea pagubelor la nivelul clădirilor unifamiliale sau multifamiliale. Prezentele reguli adoptate la nivelul Inspectoratului pentru Situații de Urgență "Dealul Spirii" București – Ilfov, vor fi adoptate la nivelul Sectorului 5 al Municipiului București și aduse la cunoștința populației prin intermediul serviciilor de specialitate din cadrul aparatului de specialitate al primarului, precum și prin secretariatul tehnic permanent al Comitetului Local pentru Situații de Urgență al Sectorului 5.



# SECTORUL 5 AL MUNICIPIULUI BUCUREȘTI

*Strada Fabrica de Chibrituri nr. 9-11, Sector 5, București*  
**Cod fiscal: 4433953**

www.sector5.ro

E-mail: primarie@sector5.ro

Tel.: 021.314.46.80 / 021.314.43.18 / 021.311.04.65



SMC SR EN ISO 9001:2015  
NR. CERTIFICAT UIG-1014-EN-998



ISO 37001  
L-C (Certification)  
NR. CERTIFICAT 400883

Anexa nr. 16 la P.A.A.R.

## **Reguli de pregătire în caz de inundații, fenomene meteorologice periculoase, accidente la construcții hidrotehnice și poluări accidentale**

### **I. MĂSURI DE EVITARE A MANIFESTĂRII RISCULUI:**

Comitetele Locale pentru Situații de Urgență, asigură elaborarea:

- schemei organizării avertizării și alarmării populației – conform prevederilor legale în vigoare;
- schemei dispunerii echipamentelor de avertizare - alarmare și zonele de acoperire;
- situației cu echipamentele de avertizare – alarmare dispuse în unitatea administrativ - teritorială;
- lanțului de alarmare și aducere a personalului propriu la sediul primăriei.

#### **Comitetul Local pentru Situații de Urgență al Sectorului 5:**

• Numește personalul care asigură alarmarea populației din cartierele aparținătoare sectoarelor și stabilește modalități și acțiuni concrete pentru transmiterea mesajelor de avertizare.

• Numește personalul responsabil pentru acționarea echipamentelor de alarmare și stabilește modul de acces la panourile de comandă a sirenelor, în cazul acționării locale a acestora.

• Încheie protocoale de colaborare cu mass-media pentru transmiterea prioritară a mesajelor de avertizare.

• Stabilește modalități de cooperare cu primarii localităților vecine/sectoarelor limitrofe, în situații de urgență.

• Stabilește personalul care execută serviciul de permanență.

• Stabilește locul unde se execută permanența și asigură mijloacele și echipamentele de comunicații.

• Stabilește procedura de instituire a serviciului de permanență în caz de inundații.

• Se informează cu privire la asigurarea echipamentelor de alarmare de către deținătorii de baraje, pentru zonele potențial a fi afectate în caz de accidente la acestea.

• Stabilește măsurile necesare pentru realizarea cooperării în vederea utilizării echipamentelor de avertizare - alarmare aparținând terților și în alte situații decât cele pe care le-ar genera prin activitatea proprie.



## SECTORUL 5 AL MUNICIPIULUI BUCUREȘTI

*Strada Fabrica de Chibrituri nr. 9-11, Sector 5, București*  
*Cod fiscal: 4433953*



www.sector5.ro

E-mail: primarie@sector5.ro

Tel.: 021.314.46.80 / 021.314.43.18 / 021.311.04.65



SMC SR EN ISO 9001:2015  
NR. CERTIFICAT UIG-1014-EN-896



ISO 37001  
LL-C (Certification)  
NR. CERTIFICAT 400003

- Stabilește împreună cu Inspectoratul pentru Situații de Urgență "Dealul Spirii" București-Ilfov, locul de instalare a echipamentului propriu unității administrativ teritoriale de acționare centralizată (centrală de alarmare, concentrator, echipament de înștiințare-alarmare etc.) a sirenelor și responsabilitățile personalului numit pentru cuplarea semnalelor de alarmare/procedură/algorithmul de selectare a unei sirene, a unui grup de sirene sau a tuturor.

- Asigură legăturile de comunicații pentru acționarea centralizată a echipamentelor proprii unității administrativ teritoriale de alarmare.

- Solicită avizul Inspectoratului pentru Situații de Urgență "Dealul Spirii" București-Ilfov pentru instalarea echipamentelor de înștiințare, avertizare și alarmare, mutarea acestora, precum și pentru completarea/dezvoltarea sistemului de înștiințare și alarmare.

- Dispune măsuri pentru menținerea în stare de operativitate a echipamentelor de avertizare și alarmare, precum și pentru asigurarea siguranței acestora, împotriva intervenției neautorizate, inclusiv a furtului.

- Verifică periodic modul de funcționare al sistemului de comunicații între C.L.S.U. și I.S.U. "Dealul Spirii" București-Ilfov / S.G.A. Ilfov-București.

- Asigură, elaborarea Planului local de apărare împotriva inundațiilor, cu asistență tehnică a specialiștilor din cadrul Sistemului de Gospodărire a Apelor Ilfov-București, Filialei Teritoriale Ilfov a Agenției Naționale de Îmbunătățiri Funciare și ai altor deținători de lucrări cu rol de apărare împotriva inundațiilor.

- Asigură înaintarea planului pentru verificare și avizare către Inspectoratul pentru Situații de Urgență "Dealul Spirii" București-Ilfov și către Sistemul de Gospodărire a Apelor Ilfov-București, și spre aprobare președintelui Comitetului Municipiului București pentru Situații de Urgență - Prefectul Municipiului București.

- Asigură identificarea în teren a obiectivelor expuse riscului la inundații.

- Identifică zonele critice care pot duce la creșterea riscului de inundații.

- Analizează și stabilește zonele amenințate de factorii de risc care impun evacuarea populației, animalelor și bunurilor materiale.

- Stabilește zonele care asigură protecție populației, bunurilor și animalelor evacuate, precum și spațiile necesare primirii evacuațiilor.

- Stabilește numărul de cetățeni, instituții publice și operatori economici care se evacuează în raport de amploarea și intensitatea situației de urgență.



## SECTORUL 5 AL MUNICIPIULUI BUCUREȘTI

*Strada Fabrica de Chibrituri nr. 9-11, Sector 5, București*  
**Cod fiscal: 4433953**



www.sector5.ro

E-mail: primarie@sector5.ro

Tel.: 021.314.46.80 / 021.314.43.18 / 021.311.04.65



SMC SR EN ISO 9001:2015  
NR. CERTIFICAT UIG-1014-EN-996



- Dispune realizarea situației cu populația care se auto-evacuează, din numărul de cetățeni stabiliți pentru evacuare.
  - Stabilește raioanele de instalare a taberei de sinistrați.
  - Stabilește măsurile necesare pentru asigurarea hrănirii, cazării și a alimentării cu energie electrică și apă a populației evacuate.
    - Stabilește măsurile necesare realizării cooperării pentru încheierea de convenții/înțelegeri/planuri pentru prestări de servicii cu societăți comerciale, unități sanitare, poliție locală, în vederea asigurării logistice a acțiunilor de evacuare.
      - Materializează pe planul de situație, toate zonele de inundabilitate și numărul de persoane, animale și bunuri ce trebuie evacuate, locurile unde se evacuează (în afara zonelor inundabile).
      - Actualizează planul la orice modificare în ceea ce privește asigurarea logistică a evacuării (cazare, hrană, transport, puncte de primire etc.).
      - Asigură stabilirea necesarului de materiale și mijloace de intervenție, conform prevederilor Ordinului comun M.A.P./M.A.I. nr. 459/78/2019 - Normativului-cadru de dotare.
      - Asigură afișarea Planului de situație al sectorului pe care sunt delimitate zonele cu risc la inundații, la sediul primăriei și pe pagina de internet a acesteia.
      - Dispune afișarea în locuri publice a semnificației codurilor de culori folosite pentru avertizările meteorologice și hidrologice, măsurile minimale pe care trebuie să le ia populația, precum și semnificația semnalelor de alarmare acustică.
      - Dispunea afișarea extrasului din Planul de evacuare cuprinzând punctele de adunare/îmbarcare, zona/zonele unde se constituie taberele de sinistrați, locurile unde se dispune populația evacuată.
      - Informează populația privind tipurile de risc și modul de comportare în cazul producerii acestora, precum și cu privire la necesitatea încheierii polițelor de asigurare obligatorie a locuințelor pentru situații de dezastru naturale.
        - Asigură introducerea hărților de risc la inundații în Planurile de Urbanism Zonale Coordonatoare ale sectoarelor.
        - Coordonează nemijlocit exercițiile de simulare pentru verificarea fluxului informațional la nivelul unității administrativ - teritoriale.
        - Conduce nemijlocit exercițiile de alarmare publică a populației.
        - Organizează cel puțin de două ori pe an, exerciții în vederea pregătirii membrilor Compartimentului pentru Situații de Urgență pentru participare la acțiuni operative de intervenție.



## SECTORUL 5 AL MUNICIPIULUI BUCUREȘTI

*Strada Fabrica de Chibrituri nr. 9-11, Sector 5, București*  
**Cod fiscal: 4433953**



www.sector5.ro

E-mail: primarie@sector5.ro

Tel.: 021.314.46.80 / 021.314.43.18 / 021.311.04.65



SMC SR EN ISO 9001:2015

NR. CERTIFICAT UIG-1014-EN-996



ISO 37001

I.I.C. (Certification)

NR. CERTIFICAT 400683

### II. MĂSURI DE LIMITARE A CONSECINȚELOR:

#### În cazul emiterii Codului galben, Comitetul Local:

- Asigură notificarea/informarea personalului cu atribuții în gestionarea situațiilor de urgență cu privire la primirea unei avertizări cod galben de inundații.
  - Activează centrul operativ cu activitate temporară al unității administrativ - teritoriale.
  - Stabilește măsurile ce trebuie luate pentru limitarea efectelor unor eventuale inundații.
  - Asigură emiterea hotărârilor privind măsurile necesare a fi adoptate în vederea prevenirii și/sau gestionării riscului de inundații.
- Asigură spațiul și instruirea personalului pentru efectuarea permanenței, precum și accesul la mijloacele de comunicații.
  - Urmărește modul de transmitere/recepționare a informațiilor referitoare la derularea evenimentelor.
  - Ține permanent legătura cu Sistemul de Gospodărire a Apelor Ilfov-București și cu Inspectoratul pentru Situații de Urgență "Dealul Spirii" București-Ilfov cu privire la evoluția situației în teren.
- Asigură elaborarea mesajului de avertizare și precizează măsurile inițiale pentru intensificarea monitorizării în zonele potențial a fi afectate.
  - Asigură avertizarea/informarea persoanelor care ar putea fi surprinse de creșterea debitelor pe cursurile de apă, aflate în zonele izolate (insule, zone de agrement etc.).
  - Asigură informarea/avertizarea populației, instituțiilor publice locale și operatorilor economici, conform schemei de avertizare – alarmare.
  - Asigură informarea populației cu privire la măsurile adoptate de autoritățile administrației publice locale și la regulile de comportare pe timpul manifestării fenomenului hidrologic periculos prin intermediul sistemului de comunicare existent la nivelul unității administrativ - teritoriale, mass-mediei, cu ajutorul personalului propriu al primăriei.
  - Asigură luarea măsurilor de evitare sau de eliminare a blocajelor cu plutitori și ghețuri, în special în zonele podurilor și podețelor, formațiunilor torențiale, cursurilor mici de apă, văilor nepermanente, prizelor de apă și a evacuărilor apei din intravilan.
  - Asigură monitorizarea cursurilor de apă și a amenajărilor cu rol de apărare împotriva inundațiilor de pe raza unității administrativ - teritoriale.



## SECTORUL 5 AL MUNICIPIULUI BUCUREȘTI

*Strada Fabrica de Chibrituri nr. 9-11, Sector 5, București*  
**Cod fiscal: 4433953**



www.sector5.ro

E-mail: primarie@sector5.ro

Tel.: 021.314.46.80 / 021.314.43.18 / 021.311.04.65



SMC SR EN ISO 9001:2015  
NR. CERTIFICAT UIG-1014-EN-996



ISO 37001  
U-C (Certification)  
NR. CERTIFICAT 400683

### **În cazul emiterii Codului portocaliu, Comitetul Local:**

- Asigură notificarea/informarea personalului cu atribuții în gestionarea situațiilor de urgență cu privire la primirea avertizărilor cod portocaliu de inundații.
  - Activează Centrul Operativ cu activitate temporară al unității administrativ - teritoriale.
  - Stabilește măsurile ce trebuie luate pentru limitarea efectelor inundațiilor.
  - Asigură emiterea hotărârii privind măsurile necesare să fie adoptate în vederea prevenirii și/sau gestionării riscului de inundații.
    - Asigură spațiul pentru efectuarea permanenței, precum și accesul la mijloacele de comunicații.
    - Asigură permanența la sediul primăriei cu personal instruit, în vederea primirii înștiințărilor, prognozelor și avertizărilor hidrometeorologice.
      - Asigură continuitatea transmiterii/recepționării informațiilor referitoare la derularea evenimentelor.
      - Asigură întocmirea Rapoartelor operative privind efectele inundațiilor, conform prevederilor Anexei 8 la Regulamentul privind gestionarea situațiilor de urgență generate de inundații aprobat cu Ordinul Comun al ministrului mediului și pădurilor și al ministrului administrației și internelor nr. 459/78/2019.
        - Urmărește modul de întocmire și transmitere a acestora.
        - Asigură menținerea legăturii cu Comitetele pentru situații de urgență ale UAT-urilor învecinate.
        - Asigură elaborarea mesajului de avertizare și precizează măsurile inițiale pentru intensificarea monitorizării în zonele potențial a fi afectate.
          - Dispune și urmărește punerea în aplicare a schemei de avertizare a populației, instituțiilor și operatorilor economici din unitatea administrativ - teritorială.
            - Asigură informarea/avertizarea populației, instituțiilor publice locale și operatorilor economici, din zonele cu risc la inundații, de pe întreg teritoriul unității administrativ teritoriale, conform schemei de avertizare – alarmare a populației.
              - Asigură avertizarea locuitorilor din cartierele aparținătoare sectoarelor prin intermediul persoanelor desemnate din cadrul membrilor Comitetului Local pentru Situații de Urgență.
                - Dispune folosirea tuturor mijloacelor disponibile pentru a asigura avertizarea sau după caz, alarmarea populației și obiectivelor din zonele de risc la inundații.
                  - Anunță populația, prin intermediul posturilor de radio și televiziune sau a membrilor Comitetului Local pentru Situații de Urgență, după caz, cu privire la activitățile prioritare care trebuie întreprinse.



## SECTORUL 5 AL MUNICIPIULUI BUCUREȘTI

*Strada Fabrica de Chibrituri nr. 9-11, Sector 5, București*  
**Cod fiscal: 4433953**



www.sector5.ro

E-mail: primarie@sector5.ro

Tel.: 021.314.46.80 / 021.314.43.18 / 021.311.04.65



SMC SR EN ISO 9001:2015  
NR. CERTIFICAT UIG-1014-EN-996



ISO 37001  
L.C. (Certificatim)  
NR. CERTIFICAT 40063

- Dispune măsuri de avertizare - alarmare a populației și a obiectivelor situate în zona inundabilă în caz de pericol iminent de avariere a unor construcții hidrotehnice.
- Dispune măsuri pentru localizarea apelor revărsate și dirijarea lor în albiile cursurilor de apă, gravitațional sau prin pompare.
- Asigură coordonarea acțiunilor de evacuare cu sprijinul autorităților competente (Inspectoratul pentru Situații de Urgență "Dealul Spirii" București-Ilfov, Poliție, Jandarmerie).
- Asigură cazarea persoanelor sinistrate, aprovizionarea cu apă, alimente, bunuri de strictă necesitate, acordarea de asistență medicală și identifică noi posibilități de cazare temporară a persoanelor sinistrate.
- Asigură adăpostirea, hrănirea și acordarea de asistență veterinară animalelor evacuate.
- Asigură realizarea dispozitivului de pază a bunurilor materiale prin intermediul comandantului forțelor de ordine.
- Analizează capacitățile de intervenție, stabilind prioritățile de acțiune pentru evacuarea apei din imobile (locuințe, obiective economico-sociale).
- În situația în care resursele proprii sunt insuficiente, solicită sprijin din partea instituțiilor cu atribuții în domeniu (Inspectoratul pentru Situații de Urgență "Dealul Spirii" București-Ilfov - evacuarea apei din clădiri, jandarmi, armată, societăți de salubritate și canalizare).
- Organizează distribuția apei potabile, alimentelor și ajutoarelor umanitare către populația afectată.
- Identifică și direcționează spre taberele de sinistrați, formațiunile și mijloacele de acordare a primului ajutor medical și sanitar veterinar.
- Solicită instituțiilor și persoanelor specializate executarea salubrității și aplicarea măsurilor sanitar-epidemice în zonele afectate.



## SECTORUL 5 AL MUNICIPIULUI BUCUREȘTI

*Strada Fabrica de Chibrituri nr. 9-11, Sector 5, București*  
**Cod fiscal: 4433953**



www.sector5.ro

E-mail: primarie@sector5.ro

Tel.: 021.314.46.80 / 021.314.43.18 / 021.311.04.65



SMC SR EN ISO 9001:2015  
NR. CERTIFICAT UIG-1014-EN-996



ISO 37001  
U-C (Certification)  
NR. CERTIFICAT 400683

### **În cazul emiterii Codului roșu, Comitetul Local:**

- Asigură notificarea/informarea personalului cu atribuții în gestionarea situațiilor de urgență cu privire la primirea unor avertizări cod roșu pentru inundații.
- Asigură funcționarea permanentă a Centrului Operativ cu activitate temporară al unității administrativ - teritoriale.
- Stabilește măsurile ce trebuie luate pentru diminuarea efectelor inundațiilor.
- Asigură emiterea hotărârii privind măsurile necesare să fie adoptate în vederea gestionării riscului de inundații.
- Propune, după caz, prefectului instituirea stării de alertă pe teritoriul unității administrativ - teritoriale, în funcție de evoluția fenomenelor.
- Asigură spațiul pentru efectuarea permanenței, precum și accesul la mijloacele de comunicații.
- Asigură permanența la sediul primăriei cu personal instruit, în vederea primirii înștiințărilor, prognozelor și avertizărilor hidrometeorologice.
- Asigură continuitatea transmiterii/recepționării informațiilor referitoare la derularea evenimentelor.
- Dispune întocmirea Rapoartelor operative privind efectele inundațiilor, conform prevederilor Anexei nr. 8 la Regulamentul privind gestionarea situațiilor de urgență generate de inundații aprobat cu Ordinul Comun al ministrului mediului și pădurilor și al ministrului administrației și internelor nr. 459/78/2019.
- Urmărește modul de întocmire și transmitere al acestora.
- Asigură menținerea legăturii cu Comitetele pentru situații de urgență ale UAT-urilor învecine.
- Asigură elaborarea mesajului de avertizare și precizează măsurile inițiale pentru intensificarea monitorizării în zonele potențial a fi afectate.
- Asigură informarea/avertizarea instituțiilor publice locale, operatorilor economici și avertizarea populației din zonele cu risc la inundații, de pe întreg teritoriul unității administrativ teritoriale, conform schemei de avertizare – alarmare a populației.
- Asigură avertizarea locuitorilor din cartierele aparținătoare sectoarelor, prin intermediul persoanelor desemnate din cadrul membrilor Comitetului Local pentru Situații de Urgență.
- Dispune folosirea tuturor mijloacelor disponibile pentru a asigura alarmarea populației și obiectivelor din zonele de risc la inundații.



## SECTORUL 5 AL MUNICIPIULUI BUCUREȘTI

*Strada Fabrica de Chibrituri nr. 9-11, Sector 5, București*  
*Cod fiscal: 4433953*



www.sector5.ro

E-mail: primarie@sector5.ro

Tel.: 021.314.46.80 / 021.314.43.18 / 021.311.04.65



SMC SR EN ISO 9001:2015  
NR. CERTIFICAT UIG-1014-EN-996



ISO 37001  
LLC (Certification)  
NR. CERTIFICAT 400993

- Dispune acționarea echipamentelor de alarmare și transmiterea semnalului “alarmă la dezastre” către populație, după caz.
- Anunță populația, prin intermediul posturilor de radio și televiziune sau a membrilor Comitetului Local pentru Situații de Urgență, cu privire la activitățile prioritare care trebuie întreprinse.
- Asigură aplicarea măsurilor de avertizare - alarmare a populației și a obiectivelor situate în zona inundabilă în caz de pericol iminent de avariere a unor baraje.
- Asigură participarea forțelor și mijloacelor de intervenție proprii/ale terților, după caz, la acțiunile operative desfășurate de specialiștii unităților deținătoare de lucrări cu rol de apărare împotriva inundațiilor.
- Asigură coordonarea acțiunilor de evacuare cu sprijinul autorităților competente (Inspectoratul pentru Situații de Urgență ”Dealul Spirii” București-Ilfov, Poliție, Jandarmerie).
- Asigură activarea Centrului de Conducere și Coordonare a Evacuării (C.C.C.E.).
- Stabilește necesarul de forțe și mijloace, proprii, în baza planurilor/convențiilor de colaborare/cooperare și definește nevoile de sprijin din partea Comitetului Municipiului București pentru Situații de Urgență.
- Asigură realizarea dispozitivului de pază a bunurilor materiale prin intermediul comandantului forțelor de ordine.
- Asigură cazarea persoanelor sinistrate, aprovizionarea cu apă, alimente, bunuri de strictă necesitate, acordarea de asistență medicală și identifică noi posibilități de cazare temporară a persoanelor sinistrate.
- Asigură adăpostirea, hrănirea și acordarea de asistență veterinară animalelor evacuate.
- Organizează distribuirea apei potabile, alimentelor și ajutoarelor umanitare către populația afectată.
- Identifică și direcționează spre taberele de sinistrați, formațiunile și mijloacele de acordare a primului ajutor medical și sanitar veterinar.
- Solicită instituțiilor și persoanelor specializate executarea salubrității și aplicarea măsurilor sanitar-epidemice în zonele afectate.
- Organizează activitățile de căutare și identificare a victimelor și persoanelor date dispărute.
- Pune la dispoziția reprezentanților direcției sanitar-veterinare personal specializat pentru colectarea, transportul și incinerarea animalelor moarte.



## SECTORUL 5 AL MUNICIPIULUI BUCUREȘTI

*Strada Fabrica de Chibrituri nr. 9-11, Sector 5, București*  
**Cod fiscal: 4433953**



www.sector5.ro

E-mail: primarie@sector5.ro

Tel.: 021.314.46.80 / 021.314.43.18 / 021.311.04.65



SMC SR EN ISO 9001:2015  
NR. CERTIFICAT UIG-1014-EN-996



ISO 37001  
LL-C (Certification)  
NR. CERTIFICAT 400683

### **Deținătorii de lucrări de gospodărire a apelor:**

- Aplică regulile de exploatare a lucrărilor de gospodărire a apelor prevăzute în regulamentele de exploatare la ape mari;
- Supraveghează continuu barajele, digurile și uvrajele de evacuare a apelor mari și urmăresc aparatura de măsură și control pentru verificarea comportării lucrărilor hidrotehnice și luarea măsurilor preventive care se impun;
- Execută lucrări de intervenție în scopul prevenirii avarierii sau distrugerii lucrărilor hidrotehnice;
- Limitează extinderea deteriorărilor la barajele din materiale locale, prin executarea de lucrări provizorii;
- Anunță obiectivele socio-economice din zona de risc asupra manevrelor ce se efectuează la echipamentele hidroelectromecanice ce se efectuează la construcțiile hidrotehnice și care pot produce pagube în zonele de influență;
- Iau măsuri de avertizare-alarmare a obiectivelor situate în zona de influență, în caz de pericol iminent de avariere a construcțiilor hidrotehnice, utilizând în acest scop sistemele de avertizare-alarmare, atât cele proprii, cât și cele ale UAT-urilor;
- Asigură funcționarea fluxului informațional-operativ-decizional, măbind frecvența transmițerilor de informații, prognoze și avertizări către obiectivele periclitare, conform prevederilor planurilor de apărare împotriva inundațiilor;
- Transmit informații/rapoarte operative referitoare la efectele inundațiilor, precum și măsurile luate pentru limitarea și diminuarea efectelor negative produse de eveniment.



**SECTORUL 5**  
**AL MUNICIPIULUI BUCUREȘTI**  
*Strada Fabrica de Chibrituri nr. 9-11, Sector 5, București*  
**Cod fiscal: 4433953**



www.sector5.ro

E-mail: primarie@sector5.ro

Tel.: 021.314.46.80 / 021.314.43.18 / 021.311.04.65



SMC SR EN ISO 9001:2015  
NR. CERTIFICAT UIG-1014-EN-996



ISO 37001  
Li-C (Certification)  
NR. CERTIFICAT 400683

### III. MĂSURI DE REABILITARE:

#### **Pentru realizarea măsurilor de rabilitare, Comitetul Local:**

- Asigură emiterea dispoziției privind constituirea Comisiei pentru evaluarea pagubelor produse de inundații.
  - Asigură centralizarea pagubelor produse de inundații (fizic).
  - Președintele C.L.S.U. urmărește și sprijină activitatea Comisiei pentru evaluarea pagubelor alcătuită din specialiști, numită prin ordinul prefectului.
  - Președintele C.L.S.U. semnează Procesul Verbal privind constatarea și evaluarea pagubelor produse de inundații.
  - Președintele C.L.S.U. semnează Procesul Verbal de calamități întocmit de către deținători, pentru construcțiile hidrotehnice afectate de viituri.
  - Asigură anunțarea populației, prin intermediul sistemului de avertizare-alarmare, cu privire la activitățile prioritare pe care trebuie să le desfășoare.
  - Urmărește modul de aplicare a măsurilor de restricție a consumului de apă și alimente până la revenirea stării de normalitate.
  - Asigură coordonarea repartiției forțelor și mijloacelor de intervenție proprii în zonele afectate.
  - Asigură participarea cetățenilor la acțiunile de refacere și reconstrucție.
  - Analizează capacitățile de intervenție, stabilind prioritățile de acțiune pentru evacuarea apei din imobile (locuințe, obiective economico-sociale).
  - În situația în care resursele proprii sunt insuficiente, solicită sprijin din partea instituțiilor cu atribuții în domeniu (Inspectoratul pentru Situații de Urgență "Dealul Spirii" București-Ilfov - evacuarea apei din clădiri, jandarmi, armată, societăți de salubritate și canalizare).
  - Identifică instituțiile și persoanele specializate în vederea executării salubrității și aplicării măsurilor sanitar - epidemice în zonele afectate.
  - Asigură măsurile pentru reluarea activității instituțiilor și operatorilor economici afectați.
  - Stabilește prioritățile de acordare de ajutoare materiale și financiare în vederea refacerii gospodăriilor afectate.
  - Identifică resursele financiare necesare refacerii infrastructurii.



## SECTORUL 5 AL MUNICIPIULUI BUCUREȘTI

*Strada Fabrica de Chibrituri nr. 9-11, Sector 5, București*  
**Cod fiscal: 4433953**



www.sector5.ro

E-mail: primarie@sector5.ro

Tel.: 021.314.46.80 / 021.314.43.18 / 021.311.04.65



SMC SR EN ISO 9001:2015  
NR. CERTIFICAT UIG-1014-EN-996



ISO 37001  
L-C (Certification)  
NR. CERTIFICAT 400883

- Asigură repunerea în funcțiune a instalațiilor de alimentare cu apă, de evacuare a apelor reziduale industriale și menajere care au fost afectate, precum și evacuarea apelor din inundații și bălțiri de pe terenurile agricole, prin săparea unor canale de scurgere și prin instalarea de agregate de pompare mobile.
- Asigură refacerea căilor de comunicații și a podurilor, refacerea instalațiilor de pompare a apelor.
- Asigură refacerea liniilor de telecomunicații și de transport al energiei electrice.
- Asigură repararea și punerea în funcțiune a conductelor de apă, aburi, gaze, petrol, avariate sau distruse.
- Asigură demolarea lucrărilor hidrotehnice provizorii de apărare, care împiedică desfășurarea normală a activităților, refacerea terasamentelor degradate, remediarea avariilor la lucrările hidrotehnice.



## SECTORUL 5 AL MUNICIPIULUI BUCUREȘTI

Strada Fabrica de Chibrituri nr. 9-11, Sector 5, București  
Cod fiscal: 4433953



www.sector5.ro

E-mail: primarie@sector5.ro

Tel.: 021.314.46.80 / 021.314.43.18 / 021.311.04.65



SMC SR EN ISO 9001:2015  
NR. CERTIFICAT UIG-1014-EN-896



ISO 37001  
LL-C (Certification)  
NR. CERTIFICAT 40663

Anexa nr. 17 la P.A.A.R.

### Reguli de pregătire în cazul producerii unei situații de urgență generată de incendiu

- Nu suprasolicitați rețeaua electrică prin folosirea simultană a mai multor aparate de mare putere;
- Nu folosiți siguranțe fuzibile supradimensionate;
- Nu utilizați aparatele electrice, cablurile, prizele și întrerupătoarele cu defecțiuni sau improvizații;
- Nu lăsați nesupravegheate aparatele electrice în funcțiune, care pot aprinde materialele combustibile (fier de călcat, reșou, radiator și alte asemenea);
- Nu amplasați cabluri electrice pe materiale combustibile;
- Nu amplasați cabluri electrice sub covoare sau mochete. Călcând pe ele se vor deteriora și vor genera scurtcircuit;
- Nu lăsați copiii nesupravegheați sau blocați în locuință cu aparatele electrice aflate în funcțiune;
- Nu lăsați nesupravegheați copiii în apropierea surselor de încălzire;
- Nu lăsați lumânările aprinse nesupravegheate. O lumânare lăsată să ardă prea mult poate cauza ca recipientul ei de sticlă sau din orice alt material să se spargă, să se topească, eliberând astfel flacăra, care poate cauza incendierea covoarelor, perdelelor, mobilierului;
- Păstrați sursele de foc, cum ar fi chibriturile, brichetele etc. în locuri în care copilul nu are acces;
- Explicați copiilor pericolul pe care focul îl reprezintă și cum să se comporte în situații critice;
- Nu manevrați aparatele electrice cu mâinile ude și nu trageți direct de cablu pentru deconectarea lor;
- Nu introduceți direct în priză conductorii fără ștecher;
- Nu utilizați coșurile de fum cu defecțiuni și aveți în vedere curățarea periodică a acestora;
- Echipați-vă casa cu stingătoare de incendiu funcționale. Alegerea, amplasarea și deprinderea utilizării lor devin de mare importanță, de aceea, ar trebui să aveți întotdeauna un stingător de incendiu în bucătărie, deoarece este o locație comună pentru incendii care apar din prepararea hranei sau alte pericole;
- Dacă pentru salvarea oamenilor, trebuie să treceți prin încăperi incendiate, puneți pe cap o pătură umedă;
- Deschideți cu prudență ușile, deoarece aflusul rapid de aer provoacă creșterea rapidă a flăcărilor;
- Prin încăperile cu fum dens deplasați-vă târâș sau aplecați;
- Strigați victimele, găsiți-i și salvați-i;
- Dacă vi se aprinde îmbrăcămintea nu fugiți, culcați-vă la pământ și rostogoliți-vă;
- Asupra persoanelor cărora li s-a aprins îmbrăcămintea aruncați o haină groasă, o pătură sau ceva care să îi acopere etanș;
- Pentru stingerea incendiului folosiți stingătoare, apă, nisip, pământ, învelitori etc.;
- Dacă suprafața arde vertical apa se aruncă de sus în jos;
- Lichidele incendiare se sting prin acoperire cu nisip, pământ sau cuverturi grele;
- Instalațiile electrice se sting numai după întreruperea prealabilă a sursei de energie;
- Ieșiți din zona incendiată în direcția din care bate vântul;
- Bombele incendiare de aviație se sting prin acoperire cu pământ sau prin scufundare în butoaie cu apă;
- Picăturile de napalm se sting prin acoperirea locului cu pânză subțire, lut sau nisip;
- Amestecurile pe bază de fosfor sau sodiu se sting prin izolarea acestora de aerul înconjurător prin acoperire cu pământ, nisip, acoperiri etanșe;
- Aplicați pe părțile afectate pansament curat și uscat și prezentați-vă la punctele medicale.



## SECTORUL 5 AL MUNICIPIULUI BUCUREȘTI

*Strada Fabrica de Chibrituri nr. 9-11, Sector 5, București*  
**Cod fiscal: 4433953**

www.sector5.ro

E-mail: primarie@sector5.ro

Tel.: 021.314.46.80 / 021.314.43.18 / 021.311.04.65



SMC SR EN ISO 9001:2015  
NR. CERTIFICAT UIG-1014-EN-886



Anexa nr. 18 la P.A.A.R.

### **Reguli de pregătire în cazul producerii unei situații de urgență generată de înzăpeziri**

- Informați-vă permanent asupra condițiilor atmosferice folosind radioul și televizorul;
- Fiți pregătit pentru a rezista acasă; pregătiți rezerve de alimente, apă și combustibil și asigurați-vă mijloace diferite de încălzit și preparat hrana;
- Pregătiți mijloace de iluminat independente de rețeaua electrică;
- Păstrați la îndemână uneltele pentru degajarea zăpezii;
- Evitați orice călătorie dacă nu este necesară;
- Dacă totuși este necesar să plecați luați-vă îmbrăcăminte groasă, căciulă, mănuși;
- Călătoriți numai ziua și folosiți șoselele principale;
- Nu fiți cutezători și temerari; opriți, întoarceți-vă sau cereți ajutorul;
- Dacă plecați cu mașina, asigurați-vă că aveți lanțuri, lopată, nisip, cablu de remorcare, carburant suplimentar și asigurați-vă că știe cineva încotro plecați;
- Dacă mijlocul de transport se defectează, nu intrați în panică, aprindeți luminile, ridicați capota mașinii și așteptați ajutorul, nu părăsiți vehicolul pentru a căuta ajutor pentru că există riscul să vă rătăciți;
- Evitați suprasolicitarea.



## SECTORUL 5 AL MUNICIPIULUI BUCUREȘTI

Strada Fabrica de Chibrituri nr. 9-11, Sector 5, București  
Cod fiscal: 4433953



www.sector5.ro

E-mail: primarie@sector5.ro

Tel.: 021.314.46.80 / 021.314.43.18 / 021.311.04.65



SMC SR EN ISO 9001:2015  
NR. CERTIFICAT UIG-1014-EN-996



ISO 37001  
L1-C (Certification)  
NR. CERTIFICAT 400683

Anexa nr. 19 la P.A.A.R.

### Reguli de pregătire în cazul producerii unei situații de urgență generată de accident chimic și poluare accidentală

Accidentul chimic este un eveniment imprevizibil. Ca urmare există posibilitatea ca la orice dereglarea procesului tehnologic prin avarierea sau deteriorarea unei instalații, a unui utilaj sau mijloc de transport să se elibereze în mediul înconjurător (apă, aer, sol) substanțe toxice care pot avea impact atât asupra mediului cât și asupra populației.

Aceasta impune realizarea unor măsuri și acțiuni de *prevenire și protecție*.

Populația trebuie să cunoască:

- Care este unitatea sursă de pericol chimic;
- Tipul de substanță toxică industrial pe care îl deține;
- Caracteristicile și modul de acțiune al substanței toxice;
- Zona de risc în care v-ați putea afla;
- Măsurile de protecție specific zonei;
- Locul în care se asigură protecția prin adăpostire sau izolare;
- Locurile de dispunere și itinerarele de evacuare temporară.

În locurile de adăpostire-izolare pentru populație trebuie asigurate măsurile de siguranță prin:

- Procurarea materialelor de etanșare (chit, bandă adezivă, bureți izolatori, purfix etc.)
- Asigurarea mijloacelor de protecție individuală speciale (mască contra gazelor, aparat de respirație, costume de protecție) sau improvizate.

Populația trebuie să-și însușească:

- Cunoștințe necesare în vederea realizării măsurilor de protecție;
- Regulile de comportare la accident în zona norului toxic.

Dintre măsurile de protecție ce se iau în caz de accident chimic amintim:

- Înștiințarea și alarmarea populației despre pericolul chimic;
- Asigurarea protecției cu mijloace individuale de protecție;
- Asigurarea protecției prin adăpostire (izolare) sau prin evacuare (autoevacuare) temporară;
- Introducerea restricțiilor de consum al apei, produselor agroalimentare, vegetalelor etc., contaminate;



## SECTORUL 5 AL MUNICIPIULUI BUCUREȘTI

*Strada Fabrica de Chibrituri nr. 9-11, Sector 5, București*  
**Cod fiscal: 4433953**



www.sector5.ro

E-mail: primarie@sector5.ro

Tel.: 021.314.46.80 / 021.314.43.18 / 021.311.04.65



SMC SR EN ISO 9001:2015  
NR. CERTIFICAT UIG-1014-EN-896



ISO 37001  
LL-C (Certification)  
NR. CERTIFICAT 409883

- Introducerea unor restricții de circulație și acces, a unor măsuri de pază și ordine în zona de acțiune a norului toxic;
- Organizarea cercetării chimice, a controlului și supravegherii zonei de acțiune a norului toxic;
- Acordarea primului ajutor și a asistenței medicale de urgență persoanelor intoxicate;
- Aplicarea măsurilor de neutralizare și împiedicare a răspândirii substanțelor toxice;
- Colectarea transportul și depozitarea materialelor contaminate.

Apărarea în caz de accident chimic se referă la un ansamblu de măsuri care se realizează în mod unitar și continuu și se împarte în acțiuni:

1. Pre-dezastru;
2. În timpul dezastrului;
3. Post-dezastru.

### **Faza de pre-dezastru**

- Informați-vă asupra sursei de risc, substanțele toxice industriale, zonele de pericol;
- Participați la exercițiile de protecție civilă, procurați-vă materiale cu reguli de comportare și acțiune în caz de dezastru și însușiți-vi-le;
- Evitați amplasarea locuințelor în apropierea unor instalații cu procese de risc;
- Procurați-vă materiale de etanșare;
- Asigurați-vă mijloace de protecție individuală speciale (mască contra gazelor, aparat de respirație, costume de protecție) sau improvizate;
- Pregătiți-vă o rezervă permanent de apă și alimente;
- Procurați-vă un radioreceptor pe baterii.

### **Faza de dezastru:**

- Urmați întocmai anunțurile făcute de Inspectoratul pentru Situații de Urgență prin intermediul mass media sau prin semnalele de alarmare;
- Anunțați-vă vecinii și prietenii despre pericolul chimic;
- Adăpostiți-vă în locul stabilit și etanșați toate intrările pentru a evita pătrunderea agentului toxic. Dacă adăpostirea se face în propria casă sau apartament, etanșați toate ușile și ferestrele și rămâneți într-o cameră cu cât mai puține ferestre și uși;
- Închideți toate instalațiile cu pericol (gaze, apă, curent electric);
- Opriți toate ventilatoarele și instalațiile de aer condiționat;
- Țineți la îndemână mijloacele de protecție respiratorie și folosiți-le dacă este cazul;
- Asigurați-vă că aveți acces la rezerva de apă și alimente și că nu sunt afectate de pericolul chimic!
- Țineți radioreceptorul deschis și fiți atenți la anunțurile care se fac;
- Nu părăsiți locul de adăpostire până nu se anunță că acest lucru este posibil.



## SECTORUL 5 AL MUNICIPIULUI BUCUREȘTI

Strada Fabrica de Chibrituri nr. 9-11, Sector 5, București  
Cod fiscal: 4433953



www.sector5.ro

E-mail: primarie@sector5.ro

Tel.: 021.314.46.80 / 021.314.43.18 / 021.311.04.65



SMC SR EN ISO 9001:2015  
NR. CERTIFICAT UIG-1014-EN-896



ISO 37001  
Li-C (Certification)  
NR. CERTIFICAT 400883

### ***Dacă sunteți surprins în afara locuinței:***

- Nu intrați în panică, de cele mai multe ori în cazul accidentelor chimice victimele din rândul populației civile au apărut ca urmare a panicii;
- Acoperiți-vă căile respiratorii superioare cu o batistă și îndreptați-vă spre adăpostul cel mai apropiat;
- Respectați restricțiile de circulație și acces;
- Evitați deplasarea pe direcția vântului, deplasați-vă perpendicular pe direcția lui.

### **Faza post-dezastru:**

- Nu părăsiți adăpostul sau locuința chiar dacă pericolul a trecut, riscați să încurcați intervenția forțelor specializate;
- Ascultați cu atenție mesajele către populație transmise prin mass media;
- Verificați dacă vecinii și prietenii au probleme. În cazul în care au probleme acordați-le primul ajutor și chemați ambulanța;
- Respectați restricțiile de circulație și consum;
- Reveniți la activitățile cotidiene, remediind eventualele pagube;
- Rețineți învățămintele trase din aceste din aceste situații și pregătiți-vă continuu pentru a putea face față unor alte evenimente asemănătoare.



## SECTORUL 5 AL MUNICIPIULUI BUCUREȘTI

Strada Fabrica de Chibrituri nr. 9-11, Sector 5, București  
Cod fiscal: 4433953



www.sector5.ro

E-mail: primarie@sector5.ro

Tel.: 021.314.46.80 / 021.314.43.18 / 021.311.04.65



SMC SR EN ISO 9001:2015  
NR. CERTIFICAT UIG-1014-EN-996



ISO 37001  
LLC (Certification)  
NR. CERTIFICAT 40083

Anexa nr. 20 la P.A.A.R.

### Reguli de pregătire în cazul producerii unei situații de urgență generată de epidemii și epizootii

#### Operatorii economici și instituțiile publice sursă de risc:

- Elaborează studii de evaluare a riscului de epizotii și de contaminare R.B.C. (radiologic-bacteriologic-chimic) a produselor vegetale și animale;
- Asigură sistemul propriu de supraveghere și control;
- Elaborează strategii de realizare a acțiunilor de prevenire, protecție și intervenție;
- Elaborează planuri proprii de protecție-intervenție în cazul unor epizootii și contaminare R.B.C. a produselor vegetale și animale;
- Constitue fondul de mijloace materiale necesare executării acțiunilor de intervenție și le mențin în stare de operativitate;
- Organizează înștiințarea-alarmarea salariaților pentru apărare în cazul epidemiilor/epizootiilor;
- Asigură informarea Comitetului Local pentru Situații de Urgență al Sector 5 despre apariția unor situații critice și declanșarea bolilor;
- Respectă normele specifice de prevenire a îmbolnăvirilor colectivităților de animale și a contaminării R.B.C. a produselor vegetale și animale, norme și normativele emise de către organele competente;
- Exploatează, întrețin și utilizează instalațiile și mijloacele proprii de strictă igienă sanitar-veterinară, respectând normele și normativele specifice;
- Organizează sistemul propriu de supraveghere și control specific epizootiilor și epidemiilor.

#### Populația:

- Asigură respectarea strictă a condițiilor de creștere în condiții de igienă sanitar-veterinară pentru activitățile de creștere a animalelor și amenajărilor specifice acestor activități;
- Asigură apărarea sănătății animalelor și prevenirea transmiterii de boli între animale, și de la acestea la om;
- Asigură realizarea acțiunilor de protecție a produselor vegetale și animale împotriva unor eventuale contaminări;



## SECTORUL 5 AL MUNICIPIULUI BUCUREȘTI

Strada Fabrica de Chibrituri nr. 9-11, Sector 5, București  
Cod fiscal: 4433953



www.sector5.ro

E-mail: primarie@sector5.ro

Tel.: 021.314.46.80 / 021.314.43.18 / 021.311.04.65



SMC SR EN ISO 9001:2015  
NR. CERTIFICAT UIG-1014-EN-996



ISO 37001  
LL-C (Certification)  
NR. CERTIFICAT 40883

- Asigură sacrificarea animalelor numai în locuri permise și sub control sanitar-veterinar;
- Asigură desfacerea produselor de origine animală și circulația animalelor numai cu avizul organelor sanitar-veterinare;
- Își însușește metodele de asigurare a prevenirii apariției unor îmbolnăviri de animale, a modului de realizare a protecției și a unor reguli specifice, obligatorii, de comportare în cazul unei epizootii/epidemii;
- Participă la programele de înștiințare-educare organizate și desfășurate de către Comitetul Local pentru Situații de Urgență al Sectorului 5, Inspectoratul Poliției Sanitar-Veterinare și alte organisme sanitar-veterinare autorizate;
- Elaborarea planurilor anuale de instruire-pregătire;
- Instruirea structurilor organizatorice realizate;
- Instruirea – educarea populației;
- Elaborarea, tipărirea și difuzarea unor materiale didactice necesare instruirii populației;
- Utilizarea mijloacelor de informare în masă: presă scrisă, radio și televiziune pentru asigurarea instruirii-educării populației.

### **Înștiințarea. Notificarea. Informarea.**

**Înștiințarea** se referă la avertizarea asupra **pericolului apariției** unei epizootii, zoonoze, toxiiinfecții sau contaminări radioactive, chimice sau biologice a produselor vegetale și animale, în sector sau asupra **declanșării** unor asemenea dezastre.

Înștiințarea se realizează prin dispoziție a primarului sectorului 5 – președinte al Comitetului Local pentru Situații de Urgență al sectorului 5, la propunerea șefului **Grupului de suport tehnic pentru Epizootii și supravegherea contaminării radioactive, chimice, bacteriologice a produselor vegetale și animale.**

Înștiințarea se realizează prin Centrul operativ al Comitetului Local pentru Situații de Urgență al Sectorului 5, cu mijloacele existente în dotarea acestuia.

Înștiințarea se adresează:

- (a) Comitetului Local pentru Situații de Urgență al Sectorului 5;



## SECTORUL 5 AL MUNICIPIULUI BUCUREȘTI

Strada Fabrica de Chibrituri nr. 9-11, Sector 5, București

Cod fiscal: 4433953

www.sector5.ro

E-mail: primarie@sector5.ro

Tel.: 021.314.46.80 / 021.314.43.18 / 021.311.04.65



SMC SR EN ISO 9001:2015  
NR. CERTIFICAT UIG-1014-EN-896



ISO 37001  
LL-C (Certification)  
NR. CERTIFICAT 40983



- (b) Grupului de Suport Tehnic epizootii și supravegherea contaminării radioactive, chimice, bacteriologice a produselor vegetale și animale;
- (c) Direcția de Sănătate Publică a Municipiului București;
- (d) Direcția Sanitară Veterinară și pentru Siguranța Alimentelor a Municipiului București;
- (e) Agenția pentru Protecția Mediului București;
- (f) Formațiunilor de intervenție sanitar-veterinare specializate.

### Notificarea se adresează:

- Comitetul Local pentru Situații de Urgență al Sectorului 5;
- Inspectoratului pentru Situații de Urgență "Dealul Spirii" București Ilfov;
- Organismelor specializate ale municipiului și sectoarelor vecine, când este nevoie de cooperare și ajutor. Această acțiune se realizează cu aprobarea Comitetului Local pentru Situații de Urgență al Sectorului 5 sau direct de către acest comitet.

### Informarea se adresează:

- Salariaților și populației din zona de risc și se va referi la: situația creată și evoluția acesteia; acțiunile care s-au realizat și care trebuie să se realizeze; restricțiile introduse; respectarea regulilor de comportare în zona de risc.

### Alarmarea

Alarmarea se referă la avertizarea Comitetului Local pentru Situații de Urgență al Sectorului 5, Grupului de Suport Tehnic epizootii și supravegherea contaminării radioactive, chimice, bacteriologice a produselor vegetale și animale, a formațiunilor subordonate și populației despre declanșarea epizootiei, la instalarea carantinei și la producerea accidentului tehnologic care creează contaminarea radioactivă, chimică sau biologică a produselor vegetale și animale.

Alarmarea se realizează cu ajutorul sistemului de sirene al Biroului de Prevenire a Incendiilor și Protecție Civilă al Sectorului 5, ca urmare a propunerii Grupului de suport tehnic Epizootii și supravegherea contaminării radioactive, chimice, bacteriologice a produselor vegetale și animale.



## SECTORUL 5 AL MUNICIPIULUI BUCUREȘTI

*Strada Fabrica de Chibrituri nr. 9-11, Sector 5, București*  
*Cod fiscal: 4433953*



www.sector5.ro

E-mail: primarie@sector5.ro

Tel.: 021.314.46.80 / 021.314.43.18 / 021.311.04.65



SMC SR EN ISO 9001:2015  
NR. CERTIFICAT UIG-1014-EN-996



ISO 37001  
(I-C) (Certification)  
NR. CERTIFICAT 400683

În etapa predezastru se asigură toate acțiunile de menținere în stare de operativitate a întregului sistem de alarmare din sector.

### **Protecția animalelor și a produselor vegetale și animale**

**Protecția animalelor** se realizează la descoperirea semnelor specifice declanșării unei epizootii, în momentul declanșării acesteia și pericolul de contaminare radioactivă, chimică sau biologică a animalelor.

Protecția se realizează prin:

- Izolarea animalelor;
- Retragerea de la pășunat;
- Introducerea animalelor în grajduri și aplicarea măsurilor de siguranță;
- Respectarea regulilor de întreținere și hrană în locul de adăpostire;
- Introducerea carantinei în zonele de risc;
- Asigurarea acțiunilor de asistență sanitar veterinară, tratament.

**Protecția surselor de apă** prin acoperirea cu sisteme special realizate adecvate fiecărui tip de instalație, cu folii de materiale plastice etc.

**Protecția produselor vegetale și animale** împotriva contaminării radioactive, chimice sau biologice se realizează prin:

- Retragerea produselor vegetale și animale în spații de congelare: depozite, hale, magazii, încăperi etc.;
- Asigurarea etanșării spațiilor de congelare;
- Acoperirea produselor în vrac și a celor din clăi, stive etc. cu folii de material plastic, țesături textile, rogojini etc.



## SECTORUL 5 AL MUNICIPIULUI BUCUREȘTI

*Strada Fabrica de Chibrituri nr. 9-11, Sector 5, București*

**Cod fiscal: 4433953**

www.sector5.ro

E-mail: primarie@sector5.ro

Tel.: 021.314.46.80 / 021.314.43.18 / 021.311.04.65



SMC SR EN ISO 9001:2015  
NR. CERTIFICAT UIG-1014-EN-896



ISO 37001  
LL-C (Certification)  
NR. CERTIFICAT 40083



### **Protecția prin evacuare**

Acțiunea de evacuare a animalelor se realizează în mod excepțional din zonele de risc de contaminare radioactiv, chimic sau biologic, pentru valori ale nivelurilor de intervenție și condiții care impun executarea acestei acțiuni. În faza predezastru se evaluează nivelurile probabile de intervenție și se elaborează, dacă este cazul, planuri de evacuare.

### **Profilaxia**

Acțiunile profilactice se desfășoară permanent în etapa predezastru și se intensifică la apariția semnelor sau culegerea informațiilor despre posibilitatea declanșării unei epidemii/epizootii și se realizează prin:

- Vaccinări periodice și obligatorii a oamenilor și pentru toate categoriile de animale și păsări;
- Controlul respectării regulilor de creștere, circulație, sacrificare și valorificare a animalelor și păsărilor;
- Controlul și supravegherea stării de sănătate a animalelor și păsărilor.

### **Controlul și supravegherea:**

Acțiunile de control și supraveghere se referă la:

- Controlul și supravegherea calității factorilor de mediu;
- Controlul și supravegherea produselor destinate hrănirii animalelor, respectiv a furajelor, nutrețurilor combinate etc.;
- Controlul și supravegherea produselor animale destinate alimentației populației;
- Controlul și supravegherea stării de sănătate a animalelor și a produselor alimentare de origine animală produse în țară și a celor de import.



## SECTORUL 5 AL MUNICIPIULUI BUCUREȘTI

Strada Fabrica de Chibrituri nr. 9-11, Sector 5, București  
Cod fiscal: 4433953



www.sector5.ro

E-mail: primarie@sector5.ro

Tel.: 021.314.46.80 / 021.314.43.18 / 021.311.04.65



SMC SR EN ISO 9001:2015

NR. CERTIFICAT UIG-1014-EN-996



ISO 37001

11-C (Certification)

NR. CERTIFICAT 40583

### Măsuri de limitare a consecințelor

În această etapă acțiunile de intervenție se realizează cu scopul de a înlătura urmările epidemiilor/epizootiilor.

Trebuie asigurate:

- Executarea acțiunilor de dezinfecție, dezinfecție, deratizare, de neutralizare a substanțelor toxice industriale și de decontaminare a produselor vegetale și animale;
- Desfășurarea acțiunilor de tratament al animalelor bolnave din zona de risc;
- Sacrificarea animalelor netratabile, înhumarea cadavrelor sau incinerarea în locurile în locurile și instalațiile stabilite;
- Continuarea acțiunilor de supraveghere și control;
- Decontaminarea surselor de apă, a furajelor și a instalațiilor de fabricație a nutrețurilor combinate;
- Interdicția de consum a produselor vegetale și animale, a furajelor și nutrețurilor, a surselor de apă care nu se pot decontamina;
- Menținerea acțiunilor de intervenție și interdicții în zona carantinei.

### Măsuri de reabilitare

În această etapă acțiunile se referă la crearea condițiilor de revenire la situația inițială și trebuie să asigure:

- Restabilirea condițiilor de creștere a animalelor și de asigurare a produselor vegetale și animale;
- Reabilitarea fondului de animale și a activităților legate de creșterea, sacrificarea și valorificarea produselor vegetale și animale;
- Se desfășoară acțiuni locale/naționale de asigurare a revenirii la situația inițială.



# SECTORUL 5 AL MUNICIPIULUI BUCUREȘTI

Strada Fabrica de Chibrituri nr. 9-11, Sector 5, București

Cod fiscal: 4433953

www.sector5.ro

E-mail: primarie@sector5.ro

Tel.: 021.314.46.80 / 021.314.43.18 / 021.311.04.65



SMC SR EN ISO 9001:2015  
NR. CERTIFICAT UIG-1014-EN-996



ISO 37001  
LL-C (Certification)  
NR. CERTIFICAT 400683



Anexa nr. 21 la P.A.A.R.

## REȚEAUA STRADALĂ A SECTORULUI 5

| Nr. crt. | Tip artera  | Denumire artera                            | Lungime carosabil | Latime carosabil | Latime trotuar |
|----------|-------------|--|-------------------|------------------|----------------|
| 1        | Bulevardul  | Cosbuc George                              | 400.00            | 10.00            | 4.00           |
| 2        | Bulevardul  | Eroii Sanitari                             | 866.80            | 12.00            | 6.00           |
| 3        | Bulevardul  | Eroilor                                    | 851.00            | 37.10            | 5.00           |
| 4        | Bulevardul  | Kogalniceanu Mihail                        | 600.00            | 24.00            | 6.00           |
| 5        | Bulevardul  | Libertatii                                 | 1100.00           | 24.00            | 6.00           |
| 6        | Bulevardul  | Marinescu Gheorghe Prof. Dr.               | 602.70            | 4.20             | 4.20           |
| 7        | Bulevardul  | Natiunile Unite                            | 1000.00           | 24.00            | 3.00           |
| 8        | Bulevardul  | Pieptanari                                 | 1300.00           | 18.00            | 4.40           |
| 9        | Bulevardul  | Regina Elisabeta                           | 782.00            | 24.00            | 6.00           |
| 10       | Bulevardul  | Schitul Magureanu                          | 116.00            | 12.30            | 4.60           |
| 11       | Bulevardul  | Unirii                                     | 800.00            | 24.00            | 15.00          |
| 12       | Bulevardul  | Vladimirescu Tudor                         | 1010.00           | 18.90            | 6.20           |
| 13       | Calea       | 13 Septembrie                              | 2700.00           | 6.00             | 2.00           |
| 14       | Calea       | Ferentarilor                               | 1900.00           | 18.00            | 6.00           |
| 15       | Calea       | Plevnei                                    | 140.00            | 7.60             | 2.40           |
| 16       | Calea       | Rahovei                                    | 2740.00           | 14.00            | 8.70           |
| 17       | Prelungirea | Ferentarilor                               | 1800.00           | 14.00            | 4.50           |
| 18       | Soseaua     | Alexandriei                                | 3400.00           | 14.00            | 8.70           |
| 19       | Soseaua     | Bucuresti-Magurele                         | 4670.00           | 7.00             | 2.50           |
| 20       | Soseaua     | Pandurilor                                 | 1470.00           | 27.50            | 6.50           |
| 21       | Soseaua     | Salaj                                      | 2400.00           | 8.00             | 4.00           |
| 22       | Soseaua     | Viilor                                     | 1760.00           | 14.00            | 4.50           |
| 23       | Splaiul     | Independentei                              | 3000.00           | 15.10            | 3.50           |
| 1        | Prelungirea | Humulesti                                  | 250.00            | 7.00             | 0.00           |
| 2        | Strada      | Amurgului                                  | 810.00            | 7.40             | 4.60           |
| 3        | Strada      | Antiaeriana                                | 2050.00           | 14.10            | 5.50           |
| 4        | Strada      | Bacau                                      | 280.00            | 10.00            | 2.00           |
| 5        | Strada      | Bachus                                     | 1078.00           | 10.00            | 5.00           |
| 6        | Strada      | Bagdasar Dumitru Doctor                    | 400.00            | 13.50            | 4.00           |
| 7        | Strada      | Brezoianu Ion                              | 221.00            | 13.50            | 3.00           |
| 8        | Strada      | Buzoieni                                   | 426.00            | 6.60             | 5.00           |
| 9        | Strada      | Carlibaba                                  | 503.00            | 10.00            | 6.00           |
| 10       | Strada      | Croitoru Vasile Soldat                     | 715.00            | 12.00            | 4.80           |
| 11       | Strada      | Davila Carol                               | 1050.00           | 7.00             | 3.00           |
| 12       | Strada      | Dumbrava Noua (Buzoieni - Petre Ispirescu) | 800.00            | 8.00             | 2.00           |
| 13       | Strada      | Eforiei                                    | 100.00            | 8.10             | 3.00           |
| 14       | Strada      | Fabrica De Chibrituri                      | 435.00            | 12.00            | 3.00           |
| 15       | Strada      | Hasdeu Petriceicu Bogdan                   | 465.00            | 11.80            | 5.00           |
| 16       | Strada      | Humulesti                                  | 1186.00           | 6.00             | 3.50           |
| 17       | Strada      | Ispirescu Petre                            | 1130.00           | 10.00            | 7.00           |
| 18       | Strada      | Istrati Constantin                         | 240.00            | 10.00            | 2.00           |
| 19       | Strada      | Izvor                                      | 1500.30           | 17.20            | 4.10           |
| 20       | Strada      | Lipscani                                   | 300.00            | 13.50            | 4.00           |
| 21       | Strada      | Lister Doctor                              | 916.70            | 10.50            | 3.60           |
| 22       | Strada      | Margeanului                                | 1387.00           | 10.10            | 5.00           |
| 23       | Strada      | Nasaud                                     | 490.00            | 16.00            | 8.00           |
| 24       | Strada      | Odoarei                                    | 120.00            | 9.00             | 5.00           |
| 25       | Strada      | Progresului                                | 3800.00           | 21.00            | 3.00           |
| 26       | Strada      | Rainer Francisc Profesor                   | 362.00            | 13.50            | 4.00           |
| 27       | Strada      | Razoare                                    | 174.00            | 14.00            | 6.00           |
| 28       | Strada      | Sebastian Mihail                           | 1800.00           | 12.00            | 6.00           |
| 29       | Strada      | Sfantul Elefterie                          | 592.00            | 29.50            | 4.10           |
| 30       | Strada      | Staicovici D. Nicolae Doctor               | 686.00            | 8.20             | 3.80           |



# SECTORUL 5 AL MUNICIPIULUI BUCUREȘTI

*Strada Fabrica de Chibrituri nr. 9-11, Sector 5, București*

**Cod fiscal: 4433953**



www.sector5.ro

E-mail: primarie@sector5.ro

Tel.: 021.314.46.80 / 021.314.43.18 / 021.311.04.65



SMC SR EN ISO 9001:2015  
NR. CERTIFICAT UIG-1014-EN-996



ISO 37001  
LLC (Certification)  
NR. CERTIFICAT 40083

|    |          |                                 |         |      |      |
|----|----------|---------------------------------|---------|------|------|
| 31 | Strada   | Toporasi                        | 975.00  | 7.20 | 4.80 |
| 32 | Strada   | Zetarilor                       | 656.00  | 6.00 | 3.00 |
| 1  | Aleea    | Argoului                        | 0.00    | 0.00 | 0.00 |
| 2  | Aleea    | Bacau                           | 100.00  | 3.00 | 2.00 |
| 3  | Aleea    | Barbatesti                      | 180.00  | 6.00 | 2.00 |
| 4  | Aleea    | Botorani                        | 192.80  | 3.90 | 2.50 |
| 5  | Aleea    | Costinesti                      | 150.00  | 8.00 | 2.60 |
| 6  | Aleea    | Craiovita                       | 48.10   | 2.15 | 0.00 |
| 7  | Aleea    | Ghimes                          | 120.00  | 8.00 | 2.00 |
| 8  | Aleea    | Iacob Andrei A                  | 300.00  | 6.50 | 2.00 |
| 9  | Aleea    | Iacob Andrei B                  | 100.00  | 4.50 | 2.00 |
| 10 | Aleea    | Iacob Andrei C                  | 360.00  | 4.50 | 2.00 |
| 11 | Aleea    | Iacob Andrei D                  | 140.00  | 4.50 | 2.00 |
| 12 | Aleea    | Imasului                        | 200.00  | 6.00 | 2.00 |
| 13 | Aleea    | Leresti                         | 280.00  | 7.50 | 3.00 |
| 14 | Aleea    | Livezilor                       | 750.00  | 7.00 | 3.00 |
| 15 | Aleea    | Platanului                      | 260.00  | 4.00 | 1.00 |
| 16 | Aleea    | Podul Giurgiului                | 375.00  | 7.00 | 3.50 |
| 17 | Aleea    | Posada                          | 70.00   | 3.50 | 2.00 |
| 18 | Aleea    | Pricopan                        | 150.00  | 7.50 | 3.00 |
| 19 | Aleea    | Prundului                       | 120.00  | 7.50 | 3.00 |
| 20 | Aleea    | Radaseni                        | 280.00  | 7.00 | 3.00 |
| 21 | Aleea    | Salaj                           | 300.00  | 7.00 | 2.00 |
| 22 | Aleea    | Solca                           | 80.00   | 7.00 | 1.50 |
| 23 | Aleea    | Stanciu George Cristian Erou    | 300.00  | 6.00 | 2.00 |
| 24 | Aleea    | Stogu                           | 180.00  | 7.00 | 0.00 |
| 25 | Aleea    | Surianu                         | 30.00   | 3.50 | 2.00 |
| 26 | Aleea    | Topliceanu Vasile Sergent Major | 300.00  | 6.00 | 0.80 |
| 27 | Aleea    | Tulcea                          | 50.00   | 5.00 | 8.00 |
| 28 | Aleea    | Vicina                          | 100.00  | 7.20 | 3.00 |
| 29 | Drumul   | Bragadiru                       | 3000.00 | 6.00 | 0.00 |
| 30 | Drumul   | Branistea                       | 350.00  | 2.50 | 3.00 |
| 31 | Drumul   | Chircii                         | 550.00  | 5.50 | 2.00 |
| 32 | Drumul   | Cooperativei                    | 951.00  | 7.00 | 2.00 |
| 33 | Drumul   | Craitelor                       | 650.00  | 5.00 | 2.50 |
| 34 | Drumul   | Darvari                         | 100.00  | 5.50 | 3.00 |
| 35 | Drumul   | Floare De Colt                  | 500.00  | 8.00 | 2.00 |
| 36 | Drumul   | Funigeilor                      | 300.00  | 2.50 | 2.00 |
| 37 | Drumul   | Ghindari                        | 300.00  | 2.50 | 2.00 |
| 38 | Drumul   | Glavacioc                       | 200.00  | 3.00 | 2.00 |
| 39 | Drumul   | Grindu                          | 250.00  | 3.00 | 2.00 |
| 40 | Drumul   | Luptatorilor Antifascisti       | 1000.00 | 8.50 | 1.50 |
| 41 | Drumul   | Maracineni                      | 250.00  | 6.00 | 2.00 |
| 42 | Drumul   | Midia                           | 60.00   | 6.00 | 2.50 |
| 43 | Drumul   | Movila                          | 225.00  | 6.00 | 2.50 |
| 44 | Drumul   | Nefliului                       | 600.00  | 6.00 | 2.00 |
| 45 | Drumul   | Nefliului (dublura)             |         |      |      |
| 46 | Drumul   | Penteleu                        | 300.00  | 2.50 | 2.00 |
| 47 | Drumul   | Sancraiu                        | 180.00  | 7.70 | 0.00 |
| 48 | Drumul   | Sanpaul                         | 640.00  | 7.00 | 0.00 |
| 49 | Drumul   | Santana                         | 500.00  | 6.00 | 1.20 |
| 50 | Drumul   | Vlasin                          | 30.00   | 2.50 | 2.00 |
| 51 | Intrarea | Abagiilor                       | 40.00   | 4.00 | 2.00 |
| 52 | Intrarea | Acvila                          | 150.00  | 3.00 | 1.00 |
| 53 | Intrarea | Azimei                          | 78.00   | 6.60 | 3.40 |
| 54 | Intrarea | Badarau Eugen                   | 30.00   | 6.50 | 2.00 |
| 55 | Intrarea | Batasani                        | 150.00  | 4.00 | 2.00 |
| 56 | Intrarea | Bega                            | 90.00   | 4.00 | 2.00 |
| 57 | Intrarea | Beica                           | 105.00  | 4.00 | 2.00 |



# SECTORUL 5 AL MUNICIPIULUI BUCUREȘTI

*Strada Fabrica de Chibrituri nr. 9-11, Sector 5, București*

**Cod fiscal: 4433953**



www.sector5.ro

E-mail: primarie@sector5.ro

Tel.: 021.314.46.80 / 021.314.43.18 / 021.311.04.65



SMC SR EN ISO 9001:2015  
NR. CERTIFICAT UIG-1014-EN-096



ISO 37001  
Li-C (Certification)  
NR. CERTIFICAT 40663

|     |          |                      |        |      |      |
|-----|----------|----------------------|--------|------|------|
| 58  | Intrarea | Biserica Ghencea     | 68.00  | 6.00 | 0.00 |
| 59  | Intrarea | Blidari              | 100.00 | 4.50 | 0.00 |
| 60  | Intrarea | Bolboci              | 135.00 | 6.00 | 0.00 |
| 61  | Intrarea | Botorca              | 40.00  | 2.50 | 2.00 |
| 62  | Intrarea | Branistari           | 62.00  | 6.50 | 1.30 |
| 63  | Intrarea | Bucureasa            | 50.00  | 5.00 | 0.00 |
| 64  | Intrarea | Bucuresti-Magurele   | 200.00 | 8.00 | 2.50 |
| 65  | Intrarea | Burlacu Ion Caporal  | 50.00  | 6.00 | 2.00 |
| 66  | Intrarea | Buturugeni           | 60.00  | 6.00 | 3.00 |
| 67  | Intrarea | Campenesti           | 440.00 | 6.00 | 3.00 |
| 68  | Intrarea | Cartojanca           | 90.00  | 4.50 | 3.00 |
| 69  | Intrarea | Cascioarele          | 0.00   | 0.00 | 0.00 |
| 70  | Intrarea | Cernadia             | 120.00 | 5.50 | 2.20 |
| 71  | Intrarea | Chirnogi             | 188.00 | 6.00 | 2.00 |
| 72  | Intrarea | Ciclop               | 127.60 | 8.00 | 0.00 |
| 73  | Intrarea | Cincu                | 100.00 | 5.00 | 3.00 |
| 74  | Intrarea | Ciolpani             | 160.00 | 6.00 | 2.00 |
| 75  | Intrarea | Ciorasti             | 150.00 | 4.50 | 2.00 |
| 76  | Intrarea | Cisla                | 100.00 | 4.20 | 1.30 |
| 77  | Intrarea | Ciubotica Cucului    | 200.00 | 3.80 | 0.00 |
| 78  | Intrarea | Ciurea Aurel         | 175.70 | 6.60 | 2.80 |
| 79  | Intrarea | Cobadin              | 100.00 | 6.00 | 2.00 |
| 80  | Intrarea | Codrului             | 90.00  | 4.50 | 1.50 |
| 81  | Intrarea | Colibasi             | 60.00  | 4.50 | 1.50 |
| 82  | Intrarea | Comanesti            | 57.00  | 9.00 | 0.00 |
| 83  | Intrarea | Confirmarii          | 375.00 | 8.50 | 3.20 |
| 84  | Intrarea | Cooperativei         | 80.40  | 2.00 | 2.00 |
| 85  | Intrarea | Cosmina              | 150.00 | 4.00 | 2.00 |
| 86  | Intrarea | Cremenei             | 100.00 | 4.00 | 1.80 |
| 87  | Intrarea | Daia                 | 65.00  | 6.00 | 2.00 |
| 88  | Intrarea | Daliei               | 180.00 | 6.00 | 0.00 |
| 89  | Intrarea | Darasti              | 100.00 | 5.50 | 2.00 |
| 90  | Intrarea | Degetelului          | 60.00  | 4.50 | 2.30 |
| 91  | Intrarea | Doina                | 300.00 | 6.20 | 1.80 |
| 92  | Intrarea | Drumul Mic Intre Vii | 90.00  | 8.00 | 0.00 |
| 93  | Intrarea | Echerului            | 150.00 | 6.00 | 4.00 |
| 94  | Intrarea | Epigramei            | 100.00 | 6.00 | 2.50 |
| 95  | Intrarea | Eternitatii          | 200.00 | 5.00 | 1.20 |
| 96  | Intrarea | Evocarii             | 75.00  | 8.00 | 2.00 |
| 97  | Intrarea | Farcasanca           | 95.00  | 5.00 | 1.80 |
| 98  | Intrarea | Ferentariilor A      | 270.00 | 6.00 | 2.00 |
| 99  | Intrarea | Ferentariilor B      | 270.00 | 6.00 | 2.00 |
| 100 | Intrarea | Ferentariilor C      | 270.00 | 6.00 | 2.00 |
| 101 | Intrarea | Fragilor             | 100.00 | 6.00 | 2.00 |
| 102 | Intrarea | Fulgilor             | 50.00  | 3.00 | 1.40 |
| 103 | Intrarea | Gaesti               | 95.00  | 7.00 | 1.50 |
| 104 | Intrarea | Garoafei             | 105.00 | 8.10 | 2.70 |
| 105 | Intrarea | Gazonului            | 120.00 | 5.00 | 2.00 |
| 106 | Intrarea | Ghidigeni            | 30.00  | 7.40 | 2.00 |
| 107 | Intrarea | Giurgiului           | 230.00 | 7.00 | 0.00 |
| 108 | Intrarea | Gorneni              | 120.00 | 4.00 | 1.50 |
| 109 | Intrarea | Gradinitei           | 180.00 | 5.00 | 1.00 |
| 110 | Intrarea | Heresti              | 200.00 | 5.80 | 1.50 |
| 111 | Intrarea | Humulesti            | 240.00 | 6.50 | 1.30 |
| 112 | Intrarea | Hutani               | 180.00 | 6.00 | 1.00 |
| 113 | Intrarea | Ileana Cosanzeana    | 70.00  | 5.50 | 1.50 |
| 114 | Intrarea | Inovatiei            | 75.00  | 5.50 | 2.00 |
| 115 | Intrarea | Ionescu Cristea      | 180.00 | 7.80 | 1.80 |
| 116 | Intrarea | Ispirescu Petre      | 70.00  | 5.80 | 1.20 |



# SECTORUL 5 AL MUNICIPIULUI BUCUREȘTI

Strada Fabrica de Chibrituri nr. 9-11, Sector 5, București  
Cod fiscal: 4433953



www.sector5.ro

E-mail: primarie@sector5.ro

Tel.: 021.314.46.80 / 021.314.43.18 / 021.311.04.65



SMC SR EN ISO 9001:2015  
NR. CERTIFICAT UIG-1014-EN-996



ISO 37001  
L-C (Certification)  
NR. CERTIFICAT 40083

|     |          |                           |        |       |      |
|-----|----------|---------------------------|--------|-------|------|
| 117 | Intrarea | Jibou                     | 75.00  | 4.50  | 2.00 |
| 118 | Intrarea | Jupanesti                 | 80.00  | 5.20  | 1.80 |
| 119 | Intrarea | Lacul Urlea               | 165.00 | 6.00  | 2.00 |
| 120 | Intrarea | Letea                     | 45.00  | 2.50  | 2.00 |
| 121 | Intrarea | Lintesti                  | 60.00  | 5.00  | 3.00 |
| 122 | Intrarea | Livezilor                 | 500.00 | 7.00  | 3.00 |
| 123 | Intrarea | Lucernei                  | 310.00 | 5.00  | 0.00 |
| 124 | Intrarea | Luptatorilor Antifascisti | 120.00 | 6.00  | 2.00 |
| 125 | Intrarea | Mangalia                  | 75.00  | 6.00  | 2.00 |
| 126 | Intrarea | Manucu                    | 75.00  | 7.00  | 2.00 |
| 127 | Intrarea | Margineni                 | 155.00 | 7.50  | 2.50 |
| 128 | Intrarea | Mistretului               | 355.00 | 7.30  | 1.50 |
| 129 | Intrarea | Moneasa                   | 255.00 | 6.00  | 2.00 |
| 130 | Intrarea | Mostistea                 | 225.00 | 6.00  | 2.00 |
| 131 | Intrarea | Musca Nicolae             | 80.00  | 6.00  | 1.00 |
| 132 | Intrarea | Musca Vasile              | 80.00  | 7.00  | 2.00 |
| 133 | Intrarea | Neagoe Basarab            | 30.00  | 4.00  | 1.00 |
| 134 | Intrarea | Negri Costache            | 74.80  | 6.10  | 1.40 |
| 135 | Intrarea | Neptun                    | 100.00 | 4.50  | 1.50 |
| 136 | Intrarea | Ogradei                   | 440.00 | 7.00  | 2.00 |
| 137 | Intrarea | Ojogului                  | 105.00 | 6.00  | 2.00 |
| 138 | Intrarea | Ostroveni                 | 75.00  | 6.50  | 2.00 |
| 139 | Intrarea | Oteleni                   | 150.00 | 4.00  | 2.00 |
| 140 | Intrarea | Pangarati                 | 135.00 | 7.00  | 2.00 |
| 141 | Intrarea | Pasteur Louis Doctor      | 26.20  | 8.20  | 1.30 |
| 142 | Intrarea | Pasunilor                 | 360.00 | 12.00 | 1.20 |
| 143 | Intrarea | Patuleni                  | 75.00  | 6.00  | 1.00 |
| 144 | Intrarea | Paun Vasile               | 45.50  | 5.50  | 1.80 |
| 145 | Intrarea | Pepinierei                | 150.00 | 8.20  | 1.50 |
| 146 | Intrarea | Persicani                 | 80.00  | 7.00  | 2.50 |
| 147 | Intrarea | Piticului                 | 100.00 | 6.00  | 1.50 |
| 148 | Intrarea | Platinei                  | 240.00 | 6.00  | 1.50 |
| 149 | Intrarea | Plopeni                   | 225.00 | 6.50  | 2.50 |
| 150 | Intrarea | Podoleni                  | 180.00 | 7.00  | 2.00 |
| 151 | Intrarea | Posada                    | 112.00 | 6.50  | 1.50 |
| 152 | Intrarea | Prundeni                  | 60.00  | 6.00  | 1.50 |
| 153 | Intrarea | Prunisor                  | 60.00  | 7.50  | 1.30 |
| 154 | Intrarea | Rachetei                  | 120.00 | 7.00  | 1.00 |
| 155 | Intrarea | Racos                     | 100.00 | 5.00  | 1.20 |
| 156 | Intrarea | Raureni                   | 200.00 | 7.00  | 2.50 |
| 157 | Intrarea | Recas                     | 180.00 | 6.00  | 2.00 |
| 158 | Intrarea | Rojistea                  | 95.00  | 6.50  | 2.00 |
| 159 | Intrarea | Romanitei                 | 156.60 | 5.70  | 1.50 |
| 160 | Intrarea | Ruscai                    | 135.00 | 7.00  | 2.00 |
| 161 | Intrarea | Saturn                    | 240.00 | 6.00  | 2.00 |
| 162 | Intrarea | Scurta                    | 90.00  | 6.80  | 1.80 |
| 163 | Intrarea | Semanatorului             | 60.00  | 6.50  | 2.00 |
| 164 | Intrarea | Simleu                    | 195.00 | 6.00  | 2.00 |
| 165 | Intrarea | Sinei                     | 225.00 | 6.00  | 2.00 |
| 166 | Intrarea | Stefan Voda               | 120.00 | 6.00  | 1.00 |
| 167 | Intrarea | Stelelor                  | 65.00  | 6.00  | 2.00 |
| 168 | Intrarea | Stere Ionita Soldat       | 90.00  | 6.00  | 1.50 |
| 169 | Intrarea | Stoenescu Colonel Medic   | 92.10  | 6.80  | 0.00 |
| 170 | Intrarea | Sufaru Gheorghe           | 180.00 | 7.50  | 1.50 |
| 171 | Intrarea | Sunatoarei                | 130.00 | 7.40  | 3.20 |
| 172 | Intrarea | Suvita                    | 80.00  | 6.00  | 2.00 |
| 173 | Intrarea | Talmaci                   | 100.00 | 7.50  | 2.50 |
| 174 | Intrarea | Tanase Ion Soldat         | 130.00 | 4.00  | 0.00 |
| 175 | Intrarea | Tarcului                  | 120.00 | 8.00  | 2.00 |



# SECTORUL 5 AL MUNICIPIULUI BUCUREȘTI

Strada Fabrica de Chibrituri nr. 9-11, Sector 5, București

Cod fiscal: 4433953



www.sector5.ro

E-mail: primarie@sector5.ro

Tel.: 021.314.46.80 / 021.314.43.18 / 021.311.04.65



SMC SR EN ISO 9001:2015  
NR. CERTIFICAT UIG-1014-EN-996



ISO 37001  
I-I-C (Certification)  
NR. CERTIFICAT 40983

|     |             |                              |         |       |      |
|-----|-------------|------------------------------|---------|-------|------|
| 176 | Intrarea    | Targu Ocna                   | 100.00  | 6.00  | 2.00 |
| 177 | Intrarea    | Tataru Petre Erou            | 80.00   | 5.00  | 1.00 |
| 178 | Intrarea    | Teremia                      | 135.00  | 6.50  | 2.00 |
| 179 | Intrarea    | Tigveni                      | 75.00   | 6.00  | 1.20 |
| 180 | Intrarea    | Tiparnitei                   | 320.00  | 4.00  | 1.00 |
| 181 | Intrarea    | Toporasi                     | 360.00  | 8.00  | 3.00 |
| 182 | Intrarea    | Trompetului                  | 60.00   | 6.00  | 2.00 |
| 183 | Intrarea    | Turcanei                     | 80.00   | 8.00  | 1.00 |
| 184 | Intrarea    | Turceni                      | 60.00   | 6.50  | 2.00 |
| 185 | Intrarea    | Ungherului                   | 75.00   | 5.00  | 2.00 |
| 186 | Intrarea    | Uraniului                    | 210.00  | 7.00  | 1.00 |
| 187 | Intrarea    | Valea Alba                   | 70.00   | 6.00  | 2.00 |
| 188 | Intrarea    | Valea Dragului               | 100.00  | 5.00  | 1.20 |
| 189 | Intrarea    | Veseliei                     | 50.00   | 6.00  | 0.00 |
| 190 | Intrarea    | Viilor                       | 90.00   | 6.50  | 2.00 |
| 191 | Intrarea    | Vladaia                      | 90.00   | 6.00  | 2.00 |
| 192 | Intrarea    | Vladimiri                    | 70.50   | 8.00  | 3.00 |
| 193 | Intrarea    | Vrabiei                      | 225.00  | 6.60  | 2.00 |
| 194 | Intrarea    | Zetea                        | 90.00   | 6.60  | 3.40 |
| 195 | Intrarea    | Zimbrului                    | 200.00  | 7.20  | 1.80 |
| 196 | Intrarea    | Ziminel                      | 150.00  | 6.50  | 2.00 |
| 197 | Piata       | Kogalniceanu Mihail          | 95.00   | 61.00 | 7.80 |
| 198 | Prelungirea | Neptun                       |         |       |      |
| 199 | Soseaua     | Vartejului                   | 1040.00 | 10.00 | 2.50 |
| 200 | Strada      | Abatajului                   | 550.00  | 6.00  | 1.20 |
| 201 | Strada      | Abnegatiei                   | 150.00  | 6.00  | 2.00 |
| 202 | Strada      | Acidava                      | 208.00  | 6.50  | 2.20 |
| 203 | Strada      | Acvila                       | 368.00  | 6.90  | 1.90 |
| 204 | Strada      | Adrian                       | 240.00  | 6.60  | 3.90 |
| 205 | Strada      | Agapie Ion Caporal           | 105.00  | 6.00  | 4.00 |
| 206 | Strada      | Albeni                       | 260.00  | 6.00  | 2.00 |
| 207 | Strada      | Albotesti                    | 260.00  | 6.00  | 2.00 |
| 208 | Strada      | Aliman                       | 280.00  | 6.50  | 2.00 |
| 209 | Strada      | Altoiului                    | 240.00  | 6.30  | 1.60 |
| 210 | Strada      | Amaradiiei                   | 105.00  | 6.50  | 2.00 |
| 211 | Strada      | Anastasiu Constantin         | 220.00  | 7.20  | 3.00 |
| 212 | Strada      | Anghel Alexandru             | 345.00  | 12.00 | 2.00 |
| 213 | Strada      | Anghelache Ivan Caporal      | 242.00  | 6.50  | 4.00 |
| 214 | Strada      | Antoni Alexandru             | 200.00  | 6.00  | 2.00 |
| 215 | Strada      | Anul 1821                    | 250.00  | 3.00  | 1.50 |
| 216 | Strada      | Apolodor                     | 400.00  | 7.20  | 1.50 |
| 217 | Strada      | Aramesti                     | 160.00  | 6.00  | 0.50 |
| 218 | Strada      | Arbanasi                     | 180.00  | 6.00  | 0.50 |
| 219 | Strada      | Arefu                        | 155.00  | 8.00  | 1.00 |
| 220 | Strada      | Armistitiului                | 200.00  | 7.00  | 4.00 |
| 221 | Strada      | Aron Pumnul                  | 600.00  | 6.60  | 4.00 |
| 222 | Strada      | Asachi Gheorghe              | 300.00  | 6.00  | 1.00 |
| 223 | Strada      | Asistentei                   | 150.00  | 4.00  | 2.00 |
| 224 | Strada      | Atanasiu Ion Profesor Doctor | 235.00  | 7.20  | 2.30 |
| 225 | Strada      | Babes Victor Profesor Doctor | 260.00  | 6.00  | 1.50 |
| 226 | Strada      | Bacatau                      | 250.00  | 6.00  | 0.00 |
| 227 | Strada      | Baciului                     | 490.00  | 6.00  | 4.00 |
| 228 | Strada      | Badea Dumitru                | 240.00  | 6.50  | 2.60 |
| 229 | Strada      | Baionetei                    | 100.00  | 8.00  | 2.00 |
| 230 | Strada      | Baiulescu Ion                | 705.00  | 6.00  | 4.00 |
| 231 | Strada      | Bajesti                      | 225.00  | 6.50  | 3.00 |
| 232 | Strada      | Balan Constantin Caporal     | 220.00  | 6.50  | 3.00 |
| 233 | Strada      | Balanesti                    | 235.00  | 6.00  | 3.40 |
| 234 | Strada      | Baleni                       | 450.00  | 6.00  | 2.00 |



# SECTORUL 5 AL MUNICIPIULUI BUCUREȘTI

Strada Fabrica de Chibrituri nr. 9-11, Sector 5, București

Cod fiscal: 4433953



www.sector5.ro

E-mail: primarie@sector5.ro

Tel.: 021.314.46.80 / 021.314.43.18 / 021.311.04.65



SMC SR EN ISO 9001:2015  
NR. CERTIFICAT UIG-1014-EN-996



ISO 37001  
I-C (Certification)  
NR. CERTIFICAT 400683

|     |        |                                |        |       |      |
|-----|--------|--------------------------------|--------|-------|------|
| 235 | Strada | Balnesti                       | 270.00 | 6.00  | 2.00 |
| 236 | Strada | Balomir                        | 360.00 | 6.50  | 3.00 |
| 237 | Strada | Baltagului                     | 400.00 | 6.30  | 1.60 |
| 238 | Strada | Baltaretului                   |        |       |      |
| 239 | Strada | Banu Maracine                  | 300.00 | 6.00  | 1.35 |
| 240 | Strada | Barajului                      | 240.00 | 10.30 | 1.00 |
| 241 | Strada | Baraolt                        | 250.00 | 6.00  | 4.00 |
| 242 | Strada | Barbatescu Vechi               | 240.00 | 6.00  | 2.00 |
| 243 | Strada | Barca                          | 600.00 | 6.60  | 3.40 |
| 244 | Strada | Bardasului                     | 525.00 | 6.00  | 3.00 |
| 245 | Strada | Barlad                         | 230.00 | 5.50  | 3.60 |
| 246 | Strada | Barlea                         | 280.00 | 7.20  | 2.40 |
| 247 | Strada | Barnova                        | 424.00 | 8.60  | 2.50 |
| 248 | Strada | Basarabilor                    | 240.00 | 6.50  | 3.00 |
| 249 | Strada | Bascov                         | 220.00 | 5.00  | 2.00 |
| 250 | Strada | Bazaltului                     | 300.00 | 6.00  | 0.00 |
| 251 | Strada | Beclean                        | 250.00 | 6.00  | 4.00 |
| 252 | Strada | Bega                           | 270.00 | 6.00  | 4.00 |
| 253 | Strada | Beldiman Alexandru             | 72.00  | 14.00 | 3.00 |
| 254 | Strada | Berea                          | 60.00  | 4.00  | 2.00 |
| 255 | Strada | Berescu Ion                    | 100.00 | 6.00  | 2.00 |
| 256 | Strada | Berzovia                       | 425.00 | 5.80  | 1.20 |
| 257 | Strada | Bistretu                       | 45.00  | 3.00  | 1.80 |
| 258 | Strada | Bitumului                      | 200.00 | 6.00  | 2.00 |
| 259 | Strada | Blejan Florea Sergent Major    | 270.00 | 7.50  | 3.00 |
| 260 | Strada | Bobalna                        | 180.00 | 8.50  | 4.00 |
| 261 | Strada | Bobului                        | 418.00 | 8.00  | 4.20 |
| 262 | Strada | Bocanet Alexandru              | 250.00 | 6.00  | 4.00 |
| 263 | Strada | Bogdanescu Iordan              | 180.00 | 6.00  | 1.50 |
| 264 | Strada | Boicescu Alexandru Doctor      | 285.00 | 6.00  | 1.00 |
| 265 | Strada | Boldesti                       | 500.00 | 6.00  | 2.00 |
| 266 | Strada | Bonea Constantin               | 190.00 | 5.00  | 2.50 |
| 267 | Strada | Borcan Ion                     | 150.00 | 6.00  | 2.00 |
| 268 | Strada | Borsec                         | 225.60 | 7.30  | 1.40 |
| 269 | Strada | Botescu Haralambie Doctor      | 200.00 | 6.00  | 2.00 |
| 270 | Strada | Botez Dumitru                  | 90.00  | 5.50  | 2.50 |
| 271 | Strada | Botorca                        | 500.00 | 6.00  | 2.00 |
| 272 | Strada | Botosani                       | 450.00 | 6.50  | 4.00 |
| 273 | Strada | Bradeana                       | 225.00 | 6.00  | 2.00 |
| 274 | Strada | Branistari                     | 200.00 | 7.00  | 3.00 |
| 275 | Strada | Bratanca                       | 530.00 | 6.50  | 1.40 |
| 276 | Strada | Bratila                        | 260.00 | 6.00  | 4.00 |
| 277 | Strada | Braului                        | 240.00 | 6.60  | 1.80 |
| 278 | Strada | Brazilor                       | 150.00 | 7.20  | 1.00 |
| 279 | Strada | Brebenei                       | 157.00 | 6.00  | 4.00 |
| 280 | Strada | Breslelor                      | 130.00 | 6.00  | 2.00 |
| 281 | Strada | Brezoi                         | 375.00 | 7.20  | 4.80 |
| 282 | Strada | Brutus M.I.                    | 150.00 | 6.00  | 1.50 |
| 283 | Strada | Bucuresti-Magurele (dublura)   |        |       |      |
| 284 | Strada | Buicliu Cristea Doctor         | 160.00 | 7.20  | 3.00 |
| 285 | Strada | Bulboaca                       | 110.00 | 6.00  | 3.00 |
| 286 | Strada | Bulgarus                       | 260.00 | 6.00  | 3.00 |
| 287 | Strada | Burlacu Ion Caporal            | 413.00 | 6.60  | 1.40 |
| 288 | Strada | Burzuc                         | 90.00  | 5.50  | 1.50 |
| 289 | Strada | Busuiocului                    | 100.00 | 6.00  | 2.00 |
| 290 | Strada | Butimanu                       | 100.00 | 5.50  | 3.00 |
| 291 | Strada | Butoianu Mihail General Doctor | 90.30  | 7.30  | 3.00 |
| 292 | Strada | Buturugilor                    | 350.00 | 7.20  | 4.80 |
| 293 | Strada | Buzau                          | 230.00 | 5.30  | 1.00 |



# SECTORUL 5 AL MUNICIPIULUI BUCUREȘTI

Strada Fabrica de Chibrituri nr. 9-11, Sector 5, București

Cod fiscal: 4433953



www.sector5.ro

E-mail: primarie@sector5.ro

Tel.: 021.314.46.80 / 021.314.43.18 / 021.311.04.65



SMC SR EN ISO 9001:2015  
NR. CERTIFICAT UIG-1014-EN-996



ISO 37001  
LLC (Certification)  
NR. CERTIFICAT 400683

|     |        |   |         |       |      |
|-----|--------|---|---------|-------|------|
| 294 | Strada | Calaretilor                             | 150.00  | 6.00  | 0.00 |
| 295 | Strada | Califarului                             | 250.00  | 8.00  | 2.00 |
| 296 | Strada | Calinici Mihail                         | 120.00  | 7.50  | 2.50 |
| 297 | Strada | Calniste                                | 200.00  | 5.40  | 2.30 |
| 298 | Strada | Campeanu Ilie Locotenent                | 395.00  | 9.00  | 1.50 |
| 299 | Strada | Campenesti                              | 120.00  | 6.00  | 2.50 |
| 300 | Strada | Campia Burnas                           | 230.00  | 6.20  | 2.40 |
| 301 | Strada | Campia Mierlei                          | 228.00  | 6.80  | 1.00 |
| 302 | Strada | Campina                                 | 230.00  | 6.00  | 2.00 |
| 303 | Strada | Campul Mare                             | 384.00  | 7.20  | 2.00 |
| 304 | Strada | Candea Ion Soldat                       | 225.00  | 8.50  | 3.50 |
| 305 | Strada | Capsa Stefan Doctor                     | 218.70  | 7.20  | 2.00 |
| 306 | Strada | Caracal                                 | 240.00  | 6.50  | 2.50 |
| 307 | Strada | Caragiale Mateiu                        | 450.00  | 8.00  | 1.50 |
| 308 | Strada | Carcalechi Zaharia                      | 275.00  | 8.60  | 3.00 |
| 309 | Strada | Carelor                                 | 105.00  | 4.50  | 1.50 |
| 310 | Strada | Carpea Ion Sergent Major                | 240.00  | 6.50  | 2.00 |
| 311 | Strada | Cartojani                               | 100.00  | 4.50  | 3.00 |
| 312 | Strada | Carul Mare                              | 160.00  | 6.50  | 2.00 |
| 313 | Strada | Carul Mic                               | 80.00   | 4.50  | 2.00 |
| 314 | Strada | Carutei                                 | 1700.00 | 4.00  | 1.50 |
| 315 | Strada | Cascadei                                | 170.00  | 7.50  | 2.00 |
| 316 | Strada | Cedrilor                                | 189.10  | 6.80  | 2.80 |
| 317 | Strada | Cegan Ionita                            | 192.30  | 7.30  | 2.60 |
| 318 | Strada | Cenad                                   | 216.40  | 7.20  | 2.00 |
| 319 | Strada | Cernavoda                               | 226.60  | 6.80  | 1.00 |
| 320 | Strada | Cheia                                   | 300.00  | 6.00  | 1.80 |
| 321 | Strada | Chihlimbarului                          | 183.00  | 6.50  | 2.00 |
| 322 | Strada | Chimirului                              | 400.00  | 7.00  | 1.30 |
| 323 | Strada | Chiritescu Radu                         | 350.00  | 6.00  | 2.00 |
| 324 | Strada | Cibinului                               | 115.00  | 8.00  | 3.00 |
| 325 | Strada | Cioranu Mihail                          | 158.50  | 7.00  | 3.00 |
| 326 | Strada | Circulatiei                             | 180.00  | 7.50  | 2.50 |
| 327 | Strada | Ciubotica Cucului                       | 360.00  | 6.50  | 3.00 |
| 328 | Strada | Ciuca Mihai Doctor                      | 235.00  | 7.20  | 2.00 |
| 329 | Strada | Ciuleandra                              | 240.00  | 10.00 | 3.00 |
| 330 | Strada | Cladova                                 | 825.00  | 6.40  | 3.20 |
| 331 | Strada | Clejani                                 | 152.00  | 6.60  | 1.80 |
| 332 | Strada | Cluceru Sonia                           | 260.00  | 8.80  | 1.80 |
| 333 | Strada | Clunet Doctor                           | 254.90  | 7.20  | 2.00 |
| 334 | Strada | Cobadin (Iancu Jianu - Petre Ispirescu) | 150.00  | 8.00  | 4.00 |
| 335 | Strada | Cobadin (Petre Ispirescu - Motoc)       | 250.00  | 8.00  | 4.00 |
| 336 | Strada | Cocea N. D.                             | 1350.00 | 9.00  | 1.50 |
| 337 | Strada | Codrului                                | 250.00  | 7.20  | 2.80 |
| 338 | Strada | Cojocaru Elena Si Vasile                | 384.00  | 8.00  | 3.40 |
| 339 | Strada | Colindelor                              | 200.00  | 7.20  | 0.00 |
| 340 | Strada | Colinei                                 | 200.00  | 7.70  | 2.50 |
| 341 | Strada | Coman Ion Soldat                        | 360.00  | 5.00  | 2.00 |
| 342 | Strada | Comsesti                                | 183.00  | 5.60  | 2.70 |
| 343 | Strada | Condorului                              | 400.00  | 8.00  | 3.30 |
| 344 | Strada | Conea Ion                               | 300.00  | 3.50  | 2.00 |
| 345 | Strada | Consecventei                            | 530.00  | 7.50  | 3.50 |
| 346 | Strada | Constantin Voda                         | 180.00  | 6.00  | 2.80 |
| 347 | Strada | Consumului                              | 120.00  | 5.20  | 1.70 |
| 348 | Strada | Contesti                                | 100.00  | 8.00  | 2.00 |
| 349 | Strada | Cooperatiei                             | 185.00  | 6.50  | 2.00 |
| 350 | Strada | Corbita                                 | 400.00  | 6.00  | 2.00 |
| 351 | Strada | Coriolan Caius Marcius                  | 266.00  | 6.60  | 2.10 |
| 352 | Strada | Cornea Ion                              | 180.00  | 5.00  | 3.20 |



# SECTORUL 5 AL MUNICIPIULUI BUCUREȘTI

Strada Fabrica de Chibrituri nr. 9-11, Sector 5, București

Cod fiscal: 4433953



www.sector5.ro

E-mail: primarie@sector5.ro

Tel.: 021.314.46.80 / 021.314.43.18 / 021.311.04.65



SMC SR EN ISO 9001:2015  
NR. CERTIFICAT UIG-1014-EN-096



ISO 37001  
LL-C (Certification)  
NR. CERTIFICAT 40063

|     |        |                                      |        |       |      |
|-----|--------|--------------------------------------|--------|-------|------|
| 353 | Strada | Corod                                | 225.00 | 6.00  | 2.50 |
| 354 | Strada | Cosoveni                             | 260.00 | 6.00  | 2.00 |
| 355 | Strada | Cosuleni                             | 183.00 | 8.00  | 0.00 |
| 356 | Strada | Cozieni                              | 630.00 | 7.50  | 3.00 |
| 357 | Strada | Craioveanu Luca Colonel              | 270.00 | 5.50  | 2.50 |
| 358 | Strada | Craisorului                          | 225.00 | 7.00  | 3.00 |
| 359 | Strada | Crasna                               | 300.00 | 6.20  | 1.00 |
| 360 | Strada | Creanga Ion                          | 227.40 | 7.00  | 4.80 |
| 361 | Strada | Creata                               | 362.00 | 6.00  | 2.00 |
| 362 | Strada | Creata (dublura)                     | 260.00 | 6.60  | 2.80 |
| 363 | Strada | Cremenei                             | 165.00 | 6.50  | 2.00 |
| 364 | Strada | Crizantemelor                        | 380.00 | 7.50  | 3.50 |
| 365 | Strada | Cucuteni (Muntii Carpati - Pucheni)  | 275.00 | 6.50  | 1.80 |
| 366 | Strada | Cucuteni (Pucheni - Fundatura)       | 302.50 | 6.50  | 1.80 |
| 367 | Strada | Culturii                             | 260.00 | 5.50  | 1.00 |
| 368 | Strada | Cuntan Maria                         | 469.40 | 7.20  | 2.60 |
| 369 | Strada | Cununita                             | 130.00 | 6.00  | 3.00 |
| 370 | Strada | Cupidon                              | 215.00 | 6.50  | 2.40 |
| 371 | Strada | Curie Jolliot Frederic               | 300.00 | 7.20  | 2.40 |
| 372 | Strada | Curtea De Arges                      | 150.00 | 6.00  | 4.00 |
| 373 | Strada | Daicareanu                           | 155.00 | 6.60  | 2.50 |
| 374 | Strada | Daisoara                             | 45.00  | 5.40  | 2.00 |
| 375 | Strada | Dan Mihail Pictor                    | 200.00 | 7.50  | 3.40 |
| 376 | Strada | Dantelei                             | 110.00 | 6.50  | 2.50 |
| 377 | Strada | Darniciei                            | 235.00 | 6.60  | 3.00 |
| 378 | Strada | Darste                               | 200.00 | 6.00  | 3.10 |
| 379 | Strada | Datinilor                            | 135.00 | 7.20  | 1.00 |
| 380 | Strada | Davidesti (Muntii Carpati - Pucheni) | 275.00 | 6.30  | 2.70 |
| 381 | Strada | Davidesti (Pucheni - Garoafei)       | 253.20 | 6.30  | 2.70 |
| 382 | Strada | Davila Ana                           | 840.00 | 7.00  | 3.00 |
| 383 | Strada | Dealul Cotmeana                      | 180.00 | 5.70  | 2.30 |
| 384 | Strada | Deliu Constantin Sergent             | 250.00 | 7.20  | 4.80 |
| 385 | Strada | Delureni                             | 385.00 | 8.00  | 2.70 |
| 386 | Strada | Demosthene Atanasie General Medic    | 558.00 | 6.60  | 2.00 |
| 387 | Strada | Dihorului                            | 400.00 | 8.00  | 1.50 |
| 388 | Strada | Dimieni                              | 120.00 | 6.00  | 2.00 |
| 389 | Strada | Dinca Stefan                         | 280.00 | 6.50  | 2.60 |
| 390 | Strada | Disciplinei                          | 78.00  | 5.50  | 2.50 |
| 391 | Strada | Dobrin Nicolae                       | 163.00 | 4.50  | 0.00 |
| 392 | Strada | Dobrun                               | 180.00 | 7.60  | 2.40 |
| 393 | Strada | Docolina                             | 360.00 | 7.50  | 1.80 |
| 394 | Strada | Docuri                               | 104.00 | 6.50  | 2.80 |
| 395 | Strada | Dogaru Anghel                        | 254.00 | 7.60  | 1.40 |
| 396 | Strada | Doina                                | 660.00 | 8.40  | 3.40 |
| 397 | Strada | Doljesti                             | 75.00  | 5.40  | 2.40 |
| 398 | Strada | Domnita Anastasia                    | 222.00 | 9.60  | 3.20 |
| 399 | Strada | Donici Gheorghe Sergent              | 183.00 | 7.60  | 3.40 |
| 400 | Strada | Dorneasca                            | 340.00 | 7.20  | 2.00 |
| 401 | Strada | Dornisoara                           | 80.00  | 6.40  | 1.80 |
| 402 | Strada | Dorului                              | 159.00 | 5.50  | 1.60 |
| 403 | Strada | Drag Marin Sergent Major             | 105.70 | 7.80  | 2.50 |
| 404 | Strada | Dragalina Ion General                | 331.80 | 7.10  | 2.50 |
| 405 | Strada | Draganu Nicolae                      | 340.00 | 6.00  | 2.00 |
| 406 | Strada | Dragasani                            | 250.00 | 6.00  | 4.00 |
| 407 | Strada | Draghiescu Dimitrie Doctor           | 200.00 | 7.20  | 3.10 |
| 408 | Strada | Dragomiresti                         | 220.00 | 10.00 | 3.00 |
| 409 | Strada | Dragova                              | 280.00 | 6.00  | 2.00 |
| 410 | Strada | Dragu Teodor Inginer                 | 200.00 | 6.00  | 3.00 |
| 411 | Strada | Dragut Gheorghe Caporal              | 200.00 | 6.50  | 2.50 |



# SECTORUL 5 AL MUNICIPIULUI BUCUREȘTI

Strada Fabrica de Chibrituri nr. 9-11, Sector 5, București

Cod fiscal: 4433953



www.sector5.ro

E-mail: primarie@sector5.ro

Tel.: 021.314.46.80 / 021.314.43.18 / 021.311.04.65



SMC SR EN ISO 9001:2015  
NR. CERTIFICAT UIG-1014-EN-096



ISO 37001  
IIC (Certification)  
NR. CERTIFICAT 40983

|     |        |   |         |       |      |
|-----|--------|---|---------|-------|------|
| 412 | Strada | Drumul Mic Intre Vii                        | 90.00   | 5.00  | 0.00 |
| 413 | Strada | Dudescu Radu                                | 300.00  | 6.00  | 0.80 |
| 414 | Strada | Dumbrava Noua (Petre Ispirescu - Sebastian) | 370.00  | 8.00  | 2.00 |
| 415 | Strada | Dumitrescu Ilie Sergent                     | 140.00  | 6.00  | 4.00 |
| 416 | Strada | Dumitrescu Vasile                           | 310.00  | 6.00  | 4.00 |
| 417 | Strada | Dunavat                                     | 600.00  | 6.50  | 3.50 |
| 418 | Strada | Duta Gheorghe                               | 125.00  | 6.50  | 3.50 |
| 419 | Strada | Echinocitului                               | 500.00  | 7.00  | 3.00 |
| 420 | Strada | Eclipsei                                    | 167.70  | 6.25  | 1.25 |
| 421 | Strada | Ecuatorului                                 | 105.00  | 6.00  | 2.00 |
| 422 | Strada | Eftimiu Mache                               | 170.00  | 5.00  | 3.20 |
| 423 | Strada | Elegiei                                     | 300.00  | 6.00  | 4.00 |
| 424 | Strada | Elie Radu Inginer                           | 133.40  | 12.00 | 3.00 |
| 425 | Strada | Enache Spirache                             | 250.00  | 6.00  | 1.40 |
| 426 | Strada | Epigonilor                                  | 600.00  | 6.00  | 2.50 |
| 427 | Strada | Erie Eroul                                  | 200.00  | 6.00  | 3.00 |
| 428 | Strada | Eternitatii                                 | 850.00  | 6.60  | 0.80 |
| 429 | Strada | Eustatiu Mihail General                     | 400.00  | 7.00  | 4.00 |
| 430 | Strada | Farcasanca                                  | 225.00  | 8.00  | 2.50 |
| 431 | Strada | Fat Frumos                                  | 388.90  | 7.50  | 1.90 |
| 432 | Strada | Fedelesului                                 | 118.00  | 7.60  | 2.50 |
| 433 | Strada | Filiasi                                     | 130.00  | 8.50  | 3.00 |
| 434 | Strada | Firuta                                      | 350.00  | 6.00  | 0.00 |
| 435 | Strada | Flamurei                                    | 120.00  | 6.00  | 2.00 |
| 436 | Strada | Flautului                                   | 208.30  | 8.60  | 1.70 |
| 437 | Strada | Floare De Gheata                            | 345.00  | 7.00  | 2.00 |
| 438 | Strada | Floare De Varf                              | 125.00  | 8.00  | 3.00 |
| 439 | Strada | Florarilor                                  | 240.00  | 6.60  | 2.00 |
| 440 | Strada | Florea Gheorghe Soldat                      | 270.00  | 6.00  | 2.00 |
| 441 | Strada | Florescu Aurel                              | 304.00  | 6.00  | 3.00 |
| 442 | Strada | Floretei                                    | 132.00  | 7.20  | 2.00 |
| 443 | Strada | Florica                                     | 284.00  | 6.60  | 2.50 |
| 444 | Strada | Fluturilor                                  | 100.00  | 6.20  | 1.80 |
| 445 | Strada | Fochistilor                                 | 60.00   | 5.00  | 1.50 |
| 446 | Strada | Focsani                                     | 212.00  | 8.00  | 3.00 |
| 447 | Strada | Fragmentului                                | 176.00  | 11.00 | 5.00 |
| 448 | Strada | Franarului                                  | 775.00  | 6.50  | 2.00 |
| 449 | Strada | Francesti                                   | 150.00  | 5.00  | 2.00 |
| 450 | Strada | Fratii Buzesti                              | 395.00  | 8.00  | 2.90 |
| 451 | Strada | Freamatului                                 | 176.00  | 7.80  | 2.80 |
| 452 | Strada | Frecatei                                    | 50.00   | 3.00  | 2.00 |
| 453 | Strada | Frunte Lata                                 | 174.00  | 7.50  | 6.00 |
| 454 | Strada | Fulgeresti                                  | 120.00  | 7.50  | 2.00 |
| 455 | Strada | Furculesti                                  | 256.00  | 6.00  | 1.00 |
| 456 | Strada | Furnalului                                  | 202.70  | 8.50  | 2.00 |
| 457 | Strada | Gadescu Petre Doctor                        | 150.00  | 8.00  | 2.50 |
| 458 | Strada | Gaesti                                      | 100.00  | 6.00  | 2.00 |
| 459 | Strada | Gafton Lazar Sergent                        | 80.00   | 5.00  | 3.50 |
| 460 | Strada | Gagesti                                     | 60.00   | 3.00  | 2.00 |
| 461 | Strada | Gaiceana                                    | 182.00  | 7.50  | 2.00 |
| 462 | Strada | Galautasi                                   | 90.00   | 6.00  | 1.50 |
| 463 | Strada | Galea Nicolae                               | 240.00  | 6.00  | 3.00 |
| 464 | Strada | Gall Iuliu                                  | 95.00   | 5.00  | 2.00 |
| 465 | Strada | Gara Dealul Spirii                          | 100.00  | 6.00  | 2.00 |
| 466 | Strada | Garbea Ion Capitan                          | 150.50  | 6.70  | 2.20 |
| 467 | Strada | Gardeniei                                   | 300.00  | 6.00  | 3.00 |
| 468 | Strada | Garoafei                                    | 1517.50 | 6.00  | 2.00 |
| 469 | Strada | Garofeanu I. Locotenent Aviator             | 184.90  | 6.60  | 1.80 |
| 470 | Strada | Gaspar Dumitru Locotenent                   | 110.00  | 6.60  | 1.60 |



# SECTORUL 5 AL MUNICIPIULUI BUCUREȘTI

Strada Fabrica de Chibrituri nr. 9-11, Sector 5, București  
Cod fiscal: 4433953



www.sector5.ro

E-mail: primarie@sector5.ro

Tel.: 021.314.46.80 / 021.314.43.18 / 021.311.04.65



SMC SR EN ISO 9001:2015  
NR. CERTIFICAT UIG-1014-EN-996



ISO 37001  
L-C (Certification)  
NR. CERTIFICAT 400683

|     |        |   |        |      |      |
|-----|--------|---|--------|------|------|
| 471 | Strada | Gemanata  | 120.00 | 4.50 | 2.00 |
| 472 | Strada | Gheorghide Teodosiu Doctor                          | 225.00 | 6.50 | 2.50 |
| 473 | Strada | Gheorghieni   | 604.30 | 8.40 | 3.30 |
| 474 | Strada | Gheorghiu Filofteia                                 | 225.00 | 6.50 | 2.50 |
| 475 | Strada | Gheorghiu Pericle                                   | 220.00 | 6.80 | 2.20 |
| 476 | Strada | Gherghefului  | 134.00 | 6.20 | 1.80 |
| 477 | Strada | Gherghina   | 135.00 | 6.60 | 3.40 |
| 478 | Strada | Ghidigeni   | 165.00 | 6.00 | 2.00 |
| 479 | Strada | Ghiocului   | 208.00 | 6.50 | 1.50 |
| 480 | Strada | Ghiulamila Ion Doctor                               | 220.00 | 6.00 | 4.00 |
| 481 | Strada | Gilortului  | 180.00 | 6.50 | 2.00 |
| 482 | Strada | Giuvala   | 90.00  | 5.00 | 2.00 |
| 483 | Strada | Glicinelor  | 368.00 | 8.60 | 2.60 |
| 484 | Strada | Gorani  | 230.00 | 6.00 | 2.00 |
| 485 | Strada | Gorgona Dimitrie                                    | 210.00 | 7.20 | 3.00 |
| 486 | Strada | Gorjului  | 240.00 | 7.00 | 2.00 |
| 487 | Strada | Gorovei Artur (Palos Gheorghe)                      | 300.00 | 4.00 | 2.00 |
| 488 | Strada | Gradina Cu Cai                                      | 94.60  | 7.40 | 2.00 |
| 489 | Strada | Gradinii  | 300.00 | 6.00 | 2.00 |
| 490 | Strada | Grapei  | 538.00 | 8.20 | 2.60 |
| 491 | Strada | Greaca  | 220.00 | 5.00 | 1.50 |
| 492 | Strada | Grecescu Dimitrie Doctor                            | 140.00 | 7.10 | 2.00 |
| 493 | Strada | Grigoreanu Petre Caporal (Garoafei - Pucheni)       | 285.00 | 5.50 | 2.00 |
| 494 | Strada | Grigoreanu Petre Caporal (Pucheni - Muntii Carpati) | 275.00 | 5.50 | 2.00 |
| 495 | Strada | Gripescu Ilie                                       | 260.00 | 7.50 | 1.50 |
| 496 | Strada | Grozavu Vasile Sublocotenent                        | 260.00 | 7.10 | 3.00 |
| 497 | Strada | Gruia   | 415.00 | 6.30 | 3.40 |
| 498 | Strada | Gura Lotrului                                       | 233.90 | 9.00 | 1.90 |
| 499 | Strada | Gura Padinii  | 150.00 | 5.50 | 1.50 |
| 500 | Strada | Gurita Ilie Fruntas                                 | 400.00 | 6.50 | 2.00 |
| 501 | Strada | Gutenberg   | 170.00 | 8.00 | 2.60 |
| 502 | Strada | Gutuilor  | 200.00 | 8.00 | 2.50 |
| 503 | Strada | Hagi Dina   | 380.00 | 7.20 | 4.80 |
| 504 | Strada | Halmageanu Gheorghe                                 | 260.00 | 6.00 | 0.80 |
| 505 | Strada | Harnicieii  | 138.00 | 6.50 | 2.00 |
| 506 | Strada | Harpei  | 210.00 | 6.00 | 1.30 |
| 507 | Strada | Hategana  | 315.00 | 8.50 | 2.50 |
| 508 | Strada | Hepites Stefan Inginer                              | 150.00 | 7.50 | 2.50 |
| 509 | Strada | Herculane   | 330.00 | 6.20 | 1.50 |
| 510 | Strada | Hercule   | 380.00 | 5.20 | 2.10 |
| 511 | Strada | Herescu Petre Doctor                                | 285.00 | 7.30 | 2.00 |
| 512 | Strada | Hurmuzescu Dragomir                                 | 200.00 | 4.50 | 2.00 |
| 513 | Strada | Iacob Andrei  | 720.00 | 8.50 | 3.00 |
| 514 | Strada | Iacobeni  | 452.00 | 6.20 | 3.00 |
| 515 | Strada | Iacovache Inginer                                   | 120.00 | 6.50 | 2.00 |
| 516 | Strada | Iancu Jianu   | 745.00 | 9.60 | 3.40 |
| 517 | Strada | Iasi  | 465.00 | 8.00 | 2.00 |
| 518 | Strada | Iasomieii   | 60.00  | 4.80 | 1.20 |
| 519 | Strada | Iatropol Panait Doctor                              | 348.00 | 7.40 | 2.00 |
| 520 | Strada | Iazului   | 230.00 | 6.00 | 2.00 |
| 521 | Strada | Iedereii  | 165.00 | 7.20 | 1.80 |
| 522 | Strada | Ileana Cosanzeana                                   | 350.00 | 7.40 | 4.80 |
| 523 | Strada | Ilfov   | 161.00 | 9.60 | 3.40 |
| 524 | Strada | Iliada  | 300.00 | 6.00 | 2.50 |
| 525 | Strada | Ilie Mihail Soldat                                  | 118.00 | 8.50 | 3.00 |
| 526 | Strada | Ilina Caporal                                       | 200.00 | 7.20 | 3.40 |
| 527 | Strada | Imasului  | 400.00 | 8.00 | 4.00 |
| 528 | Strada | Imboldului  | 200.00 | 4.00 | 1.50 |
| 529 | Strada | Inclinata   | 240.00 | 7.50 | 3.50 |



# SECTORUL 5 AL MUNICIPIULUI BUCUREȘTI

Strada Fabrica de Chibrituri nr. 9-11, Sector 5, București

Cod fiscal: 4433953



www.sector5.ro

E-mail: primarie@sector5.ro

Tel.: 021.314.46.80 / 021.314.43.18 / 021.311.04.65



SMC SR EN ISO 9001:2015  
NR. CERTIFICAT UIG-1014-EN-096



ISO 37001  
L-C (Certification)  
NR. CERTIFICAT 40063

|     |        |                                |        |       |      |
|-----|--------|--------------------------------|--------|-------|------|
| 530 | Strada | Indrumarii                     | 450.00 | 8.00  | 3.70 |
| 531 | Strada | Invoirii                       | 120.00 | 6.50  | 2.00 |
| 532 | Strada | Ioachim Gheorghe               | 220.00 | 6.60  | 3.00 |
| 533 | Strada | Ionescu Cristea                | 340.00 | 6.80  | 2.10 |
| 534 | Strada | Ionescu Stefan Octavian        | 200.00 | 6.50  | 2.00 |
| 535 | Strada | Ionescu Thoma Doctor           | 422.80 | 8.10  | 3.80 |
| 536 | Strada | Iordache Nastase               | 400.00 | 6.50  | 2.00 |
| 537 | Strada | Iordana                        | 100.00 | 6.60  | 3.40 |
| 538 | Strada | Iorga Gheorghe Sergeant Major  | 70.00  | 8.20  | 3.00 |
| 539 | Strada | Iosif O. Eugen Doctor          | 171.60 | 7.40  | 2.50 |
| 540 | Strada | Iovan Ion Fruntas              | 237.80 | 7.10  | 2.60 |
| 541 | Strada | Iovita                         | 262.70 | 7.10  | 2.60 |
| 542 | Strada | Ivanescu Dumitru               | 100.00 | 6.80  | 2.20 |
| 543 | Strada | Jiblea                         | 240.00 | 6.30  | 1.50 |
| 544 | Strada | Jiliste                        | 230.00 | 6.80  | 1.20 |
| 545 | Strada | Jirlau                         | 250.00 | 7.00  | 1.20 |
| 546 | Strada | Jugureni                       | 380.00 | 6.90  | 4.00 |
| 547 | Strada | Jurilovca                      | 230.00 | 4.60  | 2.00 |
| 548 | Strada | Koch K. Robert Doctor          | 124.00 | 7.30  | 2.60 |
| 549 | Strada | Lacul Bucura                   | 450.00 | 7.00  | 3.00 |
| 550 | Strada | Lacul Ciulnita                 | 255.00 | 7.00  | 2.00 |
| 551 | Strada | Lacul Dulce                    | 135.00 | 6.00  | 2.50 |
| 552 | Strada | Lacul Mare                     | 150.00 | 6.50  | 2.00 |
| 553 | Strada | Lacul Oltina                   | 158.00 | 6.00  | 2.00 |
| 554 | Strada | Lacul Orza                     | 360.00 | 7.00  | 3.00 |
| 555 | Strada | Lacul Pasarea                  | 120.00 | 6.00  | 1.50 |
| 556 | Strada | Lacul Popului                  | 120.00 | 4.50  | 2.00 |
| 557 | Strada | Lacul Rastu                    | 80.00  | 6.00  | 0.00 |
| 558 | Strada | Langesti                       | 215.00 | 6.00  | 2.00 |
| 559 | Strada | Lantului                       | 184.70 | 5.00  | 1.80 |
| 560 | Strada | Lascarescu Valdemar Capitan    | 270.00 | 7.00  | 2.00 |
| 561 | Strada | Lastunului                     | 75.00  | 6.50  | 2.00 |
| 562 | Strada | Lavei                          | 237.00 | 8.50  | 2.00 |
| 563 | Strada | Lazarescu Dumitru              | 240.00 | 7.00  | 2.00 |
| 564 | Strada | Lecca Constantin Pictor        | 160.00 | 7.20  | 4.80 |
| 565 | Strada | Leonte Anastasievici Doctor    | 396.80 | 5.40  | 3.40 |
| 566 | Strada | Leopardului                    | 215.00 | 6.00  | 3.00 |
| 567 | Strada | Leresti                        | 300.00 | 7.50  | 4.80 |
| 568 | Strada | Lespezi                        | 370.00 | 7.00  | 3.40 |
| 569 | Strada | Liliacul Alb                   | 130.00 | 7.50  | 2.00 |
| 570 | Strada | Limanul Corbului               | 120.00 | 6.00  | 3.00 |
| 571 | Strada | Lintes Petre Locotenent        | 270.00 | 7.50  | 2.40 |
| 572 | Strada | Lipsa                          | 135.00 | 6.50  | 2.00 |
| 573 | Strada | Litografieii                   | 110.00 | 6.00  | 2.00 |
| 574 | Strada | Livezilor                      | 500.00 | 1.60  | 3.40 |
| 575 | Strada | Locusteanu Alexandru Prof. Dr. | 300.00 | 7.40  | 2.60 |
| 576 | Strada | Luceafarului                   | 109.00 | 17.30 | 2.20 |
| 577 | Strada | Lucernei                       | 310.00 | 7.50  | 2.00 |
| 578 | Strada | Lucifer                        | 100.00 | 7.00  | 2.00 |
| 579 | Strada | Luntreni                       | 90.00  | 5.00  | 2.00 |
| 580 | Strada | Lupoaipei                      | 85.00  | 4.50  | 2.00 |
| 581 | Strada | Maghiranului                   | 105.00 | 6.50  | 2.40 |
| 582 | Strada | Magura Codlei                  | 300.00 | 8.60  | 2.50 |
| 583 | Strada | Magurei                        | 360.00 | 9.00  | 3.00 |
| 584 | Strada | Malcoci                        | 200.00 | 6.00  | 4.00 |
| 585 | Strada | Mandresti                      | 600.00 | 9.00  | 3.00 |
| 586 | Strada | Manea Serban Sergeant          | 400.00 | 8.50  | 2.00 |
| 587 | Strada | Manescu Constantin             | 230.00 | 8.80  | 3.50 |
| 588 | Strada | Manolescu Nicolae Doctor       | 117.20 | 6.00  | 2.30 |



# SECTORUL 5 AL MUNICIPIULUI BUCUREȘTI

Strada Fabrica de Chibrituri nr. 9-11, Sector 5, București

Cod fiscal: 4433953



www.sector5.ro

E-mail: primarie@sector5.ro

Tel.: 021.314.46.80 / 021.314.43.18 / 021.311.04.65



SMC SR EN ISO 9001:2015  
NR. CERTIFICAT UIG-1014-EN-996



ISO 37001  
LLC (Certification)  
NR. CERTIFICAT 400963

|     |        |                               |        |       |      |
|-----|--------|-------------------------------|--------|-------|------|
| 589 | Strada | Marc Aureliu                  | 195.00 | 7.60  | 2.40 |
| 590 | Strada | Marconi Guglielmo Inginer     | 100.00 | 6.00  | 2.00 |
| 591 | Strada | Marin Constantin              | 540.00 | 8.50  | 3.40 |
| 592 | Strada | Marinescu Constantin Lt. Col. | 580.00 | 18.00 | 2.50 |
| 593 | Strada | Marinescu Petre               | 180.00 | 3.00  | 1.00 |
| 594 | Strada | Matei Constantin              | 200.00 | 8.20  | 3.00 |
| 595 | Strada | Mateiasul                     | 255.00 | 7.50  | 3.00 |
| 596 | Strada | Mazilu Teodor                 | 230.00 | 6.00  | 1.50 |
| 597 | Strada | Merisani                      | 225.00 | 7.00  | 3.40 |
| 598 | Strada | Mestecanis                    | 555.00 | 6.90  | 2.00 |
| 599 | Strada | Miculescu Constantin          | 315.00 | 8.50  | 3.00 |
| 600 | Strada | Miercurea Ciuc                | 230.00 | 6.80  | 0.80 |
| 601 | Strada | Mihai Stan Sergent            | 235.00 | 7.20  | 4.80 |
| 602 | Strada | Mihai Voda                    | 900.00 | 12.00 | 6.00 |
| 603 | Strada | Mircea Cel Batran             | 400.00 | 7.50  | 2.30 |
| 604 | Strada | Mirinescu Mihail Doctor       | 183.00 | 7.20  | 2.40 |
| 605 | Strada | Misca Petre Caporal           | 311.00 | 7.00  | 3.40 |
| 606 | Strada | Mitari                        | 360.00 | 6.50  | 2.00 |
| 607 | Strada | Mitropolit Dosoftei           | 600.00 | 9.00  | 3.50 |
| 608 | Strada | Mitropolit Filaret            | 250.00 | 8.00  | 1.50 |
| 609 | Strada | Mitropolit Iosif              | 600.00 | 9.00  | 3.50 |
| 610 | Strada | Mitropolit Veniamin Costache  | 250.00 | 7.50  | 3.00 |
| 611 | Strada | Miulesti                      | 224.40 | 6.00  | 1.20 |
| 612 | Strada | Mizileni                      | 149.40 | 5.50  | 1.50 |
| 613 | Strada | Moara Rosie                   | 120.00 | 7.00  | 2.50 |
| 614 | Strada | Modoran Ene Soldat            | 300.00 | 7.00  | 4.00 |
| 615 | Strada | Moldoveanului                 | 72.00  | 8.00  | 2.00 |
| 616 | Strada | Moraru Stefan Sergent         | 315.00 | 7.00  | 2.00 |
| 617 | Strada | Moruzestilor                  | 350.00 | 8.20  | 2.50 |
| 618 | Strada | Mos Adam                      | 360.00 | 7.50  | 3.40 |
| 619 | Strada | Moscului                      | 240.00 | 7.50  | 2.00 |
| 620 | Strada | Motoc                         | 300.00 | 6.00  | 2.00 |
| 621 | Strada | Motrului                      | 135.00 | 8.20  | 2.50 |
| 622 | Strada | Mucenicul Becheru             | 200.00 | 6.00  | 2.00 |
| 623 | Strada | Muncitorului                  | 200.00 | 7.50  | 1.10 |
| 624 | Strada | Muntii Carpati                | 878.00 | 7.20  | 3.80 |
| 625 | Strada | Musat Constantin Sergent      | 180.00 | 8.60  | 2.40 |
| 626 | Strada | Musatinilor                   | 180.00 | 6.50  | 2.00 |
| 627 | Strada | Nabucului                     | 150.00 | 7.10  | 3.70 |
| 628 | Strada | Naipu                         | 220.00 | 6.50  | 0.80 |
| 629 | Strada | Nandru                        | 200.00 | 7.80  | 2.00 |
| 630 | Strada | Nanu Muscel Ioan Doctor       | 141.00 | 7.30  | 2.60 |
| 631 | Strada | Navalnicului                  | 150.00 | 7.00  | 2.50 |
| 632 | Strada | Nedeia                        | 150.00 | 6.00  | 2.00 |
| 633 | Strada | Nedelcu Ilie Capitan          | 395.00 | 7.20  | 2.70 |
| 634 | Strada | Nedeleanu Ion Sergent Major   | 500.00 | 4.00  | 1.50 |
| 635 | Strada | Negri Costache                | 340.80 | 8.40  | 7.40 |
| 636 | Strada | Nehoiasi                      | 480.00 | 8.00  | 2.00 |
| 637 | Strada | Nenciu Petre                  | 340.00 | 8.60  | 2.40 |
| 638 | Strada | Neptun                        | 800.00 | 7.00  | 3.00 |
| 639 | Strada | Niculescu Iosif               | 150.00 | 7.00  | 2.40 |
| 640 | Strada | Nivelarii                     | 150.00 | 7.00  | 3.00 |
| 641 | Strada | Novaci                        | 500.00 | 8.00  | 4.00 |
| 642 | Strada | Nufarul Galben                | 850.00 | 8.80  | 1.80 |
| 643 | Strada | Nutu Anghel                   | 300.00 | 7.00  | 2.00 |
| 644 | Strada | Nutu Ion Sergent              | 540.00 | 7.20  | 4.80 |
| 645 | Strada | Oaie Ion Erou                 | 92.00  | 7.00  | 2.00 |
| 646 | Strada | Obedenaru Mihail Doctor       | 317.20 | 7.20  | 2.30 |
| 647 | Strada | Odihnei                       | 195.00 | 7.20  | 2.40 |



# SECTORUL 5 AL MUNICIPIULUI BUCUREȘTI

Strada Fabrica de Chibrituri nr. 9-11, Sector 5, București

Cod fiscal: 4433953



www.sector5.ro

E-mail: primarie@sector5.ro

Tel.: 021.314.46.80 / 021.314.43.18 / 021.311.04.65



SMC SR EN ISO 9001:2015  
NR. CERTIFICAT UIG-1014-EN-996



ISO 37001  
U-C (Certification)  
NR. CERTIFICAT 400693

|     |        |                                  |        |      |      |
|-----|--------|----------------------------------|--------|------|------|
| 648 | Strada | Ofrandei                         | 350.00 | 8.60 | 2.40 |
| 649 | Strada | Ogorului                         | 238.80 | 7.50 | 2.50 |
| 650 | Strada | Ogrezeni                         | 70.00  | 6.00 | 2.00 |
| 651 | Strada | Olaru Zamfir                     | 215.00 | 8.60 | 2.40 |
| 652 | Strada | Olteanu Soldat                   | 80.00  | 7.50 | 2.50 |
| 653 | Strada | Oltina                           | 110.00 | 6.00 | 2.40 |
| 654 | Strada | Oltului                          | 700.00 | 6.00 | 2.00 |
| 655 | Strada | Omatului                         | 200.00 | 6.00 | 2.00 |
| 656 | Strada | Operetei                         |        |      |      |
| 657 | Strada | Oprea Istrate                    | 150.00 | 6.00 | 2.00 |
| 658 | Strada | Ordinii                          | 144.00 | 7.50 | 2.50 |
| 659 | Strada | Orion                            | 380.00 | 7.50 | 2.50 |
| 660 | Strada | Orleanu Paul                     | 75.00  | 6.00 | 2.00 |
| 661 | Strada | Osiris                           | 200.00 | 7.00 | 2.00 |
| 662 | Strada | Ostrov                           | 250.00 | 6.00 | 2.50 |
| 663 | Strada | Otelul Rosu                      | 45.00  | 6.50 | 2.00 |
| 664 | Strada | Otulescu Scarlat                 | 90.00  | 6.50 | 2.00 |
| 665 | Strada | Palota                           | 130.00 | 7.00 | 2.00 |
| 666 | Strada | Paltinilor                       | 120.00 | 8.00 | 2.00 |
| 667 | Strada | Paltinoasa                       | 300.00 | 8.00 | 1.50 |
| 668 | Strada | Panerului                        | 200.00 | 7.00 | 2.00 |
| 669 | Strada | Panterei                         | 101.60 | 7.00 | 1.10 |
| 670 | Strada | Papusoifului                     | 180.00 | 7.00 | 2.50 |
| 671 | Strada | Paraschivescu                    | 135.00 | 6.00 | 2.00 |
| 672 | Strada | Paraului                         | 60.00  | 6.50 | 2.00 |
| 673 | Strada | Pasarea                          | 140.00 | 7.00 | 1.50 |
| 674 | Strada | Pasteur Louis Doctor             | 572.30 | 8.50 | 3.20 |
| 675 | Strada | Pastravilor                      | 130.00 | 7.60 | 2.40 |
| 676 | Strada | Pasunilor                        | 300.00 | 6.50 | 2.00 |
| 677 | Strada | Paulescu Nicolae                 | 150.00 | 6.00 | 2.00 |
| 678 | Strada | Paulina                          | 195.00 | 7.50 | 2.00 |
| 679 | Strada | Paun Ilie                        | 110.00 | 7.00 | 2.00 |
| 680 | Strada | Paun Nicolae Caporal             | 250.00 | 7.50 | 2.00 |
| 681 | Strada | Paun Petre                       | 170.00 | 8.00 | 5.00 |
| 682 | Strada | Paunasul Codrilor                | 650.00 | 7.50 | 3.00 |
| 683 | Strada | Pausa (Muntii Carpati - Pucheni) | 255.00 | 6.90 | 1.20 |
| 684 | Strada | Pausa (Pucheni - Garoafei)       | 224.00 | 6.90 | 1.20 |
| 685 | Strada | Pavel Constantin                 | 520.00 | 7.00 | 3.00 |
| 686 | Strada | Pazei                            | 160.00 | 6.50 | 1.50 |
| 687 | Strada | Pecineaga                        | 710.00 | 7.20 | 4.00 |
| 688 | Strada | Pecinisca                        | 300.00 | 6.00 | 3.00 |
| 689 | Strada | Peciu Nou                        | 400.00 | 7.20 | 3.00 |
| 690 | Strada | Pelea Amza (Revolutiei)          | 285.40 | 7.40 | 1.50 |
| 691 | Strada | Peleaga                          | 130.00 | 7.00 | 3.00 |
| 692 | Strada | Penes Dumitru Aviator            | 250.00 | 7.00 | 2.00 |
| 693 | Strada | Pereni                           | 130.00 | 8.20 | 1.00 |
| 694 | Strada | Perinita                         | 380.00 | 7.00 | 2.00 |
| 695 | Strada | Persicani                        | 230.00 | 8.00 | 2.20 |
| 696 | Strada | Petalelor                        | 200.00 | 8.20 | 2.20 |
| 697 | Strada | Petrescu Zaharia Doctor          | 108.50 | 6.30 | 2.00 |
| 698 | Strada | Petrini Galati Mihail Doctor     | 165.00 | 7.40 | 2.50 |
| 699 | Strada | Petrosani                        | 220.00 | 7.50 | 2.00 |
| 700 | Strada | Petru Voda                       | 260.00 | 7.60 | 2.60 |
| 701 | Strada | Piatra Alba                      | 240.00 | 7.60 | 2.60 |
| 702 | Strada | Piatra Neamt                     | 500.00 | 7.10 | 1.20 |
| 703 | Strada | Piatra Olt                       | 230.00 | 6.00 | 1.20 |
| 704 | Strada | Piatra Soimului                  | 255.00 | 7.50 | 2.00 |
| 705 | Strada | Pichetului                       | 185.00 | 7.80 | 2.00 |
| 706 | Strada | Piramidei                        | 240.00 | 7.50 | 2.00 |



# SECTORUL 5 AL MUNICIPIULUI BUCUREȘTI

*Strada Fabrica de Chibrituri nr. 9-11, Sector 5, București*  
**Cod fiscal: 4433953**



www.sector5.ro

E-mail: primarie@sector5.ro

Tel.: 021.314.46.80 / 021.314.43.18 / 021.311.04.65



SMC SR EN ISO 9001:2015  
NR. CERTIFICAT UIG-1014-EN-996



ISO 37001  
LLC (Certification)  
NR. CERTIFICAT 400883

|     |        |                           |         |       |       |
|-----|--------|---------------------------|---------|-------|-------|
| 707 | Strada | Pitesti                   | 200.00  | 7.20  | 2.00  |
| 708 | Strada | Pitpalacului              | 120.00  | 8.00  | 2.00  |
| 709 | Strada | Plaisor                   | 135.00  | 7.00  | 2.00  |
| 710 | Strada | Plesani                   | 320.00  | 7.60  | 3.00  |
| 711 | Strada | Plivitului                | 200.00  | 7.60  | 3.00  |
| 712 | Strada | Plopeni                   | 150.00  | 7.00  | 2.00  |
| 713 | Strada | Podul Giurgiului          | 675.00  | 7.00  | 2.50  |
| 714 | Strada | Poenaru Petrache          | 309.80  | 6.60  | 2.00  |
| 715 | Strada | Poenaru Vasile Fruntas    | 250.00  | 8.20  | 2.50  |
| 716 | Strada | Poenita                   | 210.00  | 7.00  | 2.00  |
| 717 | Strada | Poiana Verde              | 200.00  | 8.00  | 2.00  |
| 718 | Strada | Politiei                  | 167.00  | 7.00  | 1.70  |
| 719 | Strada | Poloni Victor Doctor      | 181.60  | 7.10  | 3.10  |
| 720 | Strada | Pontonierilor             | 140.00  | 7.00  | 2.00  |
| 721 | Strada | Popa Nae                  | 330.00  | 8.00  | 2.20  |
| 722 | Strada | Popa Stefan               | 250.00  | 8.20  | 3.00  |
| 723 | Strada | Popa Sublocotenent        | 560.00  | 7.50  | 5.00  |
| 724 | Strada | Popeia Corneliu Colonel   | 359.90  | 6.50  | 1.90  |
| 725 | Strada | Popescu Gheorghe          | 150.00  | 7.00  | 2.00  |
| 726 | Strada | Popescu Gopo Ion          | 100.00  | 15.00 | 12.00 |
| 727 | Strada | Popina                    | 120.00  | 7.20  | 2.80  |
| 728 | Strada | Popovici Nicolae Elev     | 300.00  | 6.00  | 0.80  |
| 729 | Strada | Porojan Nicolae Soldat    | 200.00  | 7.20  | 4.00  |
| 730 | Strada | Portita                   | 240.00  | 7.00  | 1.20  |
| 731 | Strada | Porumbaru Ion Maior       | 300.00  | 66.00 | 2.00  |
| 732 | Strada | Posada                    | 250.00  | 6.00  | 1.70  |
| 733 | Strada | Preda Caporal             | 310.00  | 7.20  | 2.20  |
| 734 | Strada | Prepelicarului            | 230.00  | 7.50  | 2.50  |
| 735 | Strada | Pretorienilor             | 87.40   | 4.90  | 2.10  |
| 736 | Strada | Pribeagului               | 250.00  | 5.00  | 2.00  |
| 737 | Strada | Pricopan                  | 750.00  | 7.50  | 3.00  |
| 738 | Strada | Prundeni                  | 270.00  | 8.00  | 2.00  |
| 739 | Strada | Prundului                 | 180.00  | 7.60  | 2.40  |
| 740 | Strada | Prunilor                  | 200.00  | 7.50  | 2.00  |
| 741 | Strada | Pucheni                   | 1737.00 | 8.00  | 4.00  |
| 742 | Strada | Puisor                    | 519.30  | 9.60  | 3.70  |
| 743 | Strada | Racaciuni                 | 230.00  | 7.00  | 2.00  |
| 744 | Strada | Rachitasului              | 227.00  | 7.20  | 1.80  |
| 745 | Strada | Racovita Felicia          | 88.80   | 7.30  | 3.20  |
| 746 | Strada | Radacinei                 | 800.00  | 7.50  | 2.00  |
| 747 | Strada | Radarului                 | 250.00  | 7.50  | 2.50  |
| 748 | Strada | Raditei                   | 369.00  | 6.20  | 1.80  |
| 749 | Strada | Radovici Ion Doctor       | 150.00  | 6.10  | 2.20  |
| 750 | Strada | Radu Constantin           | 420.00  | 7.00  | 3.00  |
| 751 | Strada | Raducanu Cristea Caporal  | 300.00  | 8.50  | 2.80  |
| 752 | Strada | Radulescu Musat           | 180.00  | 7.50  | 2.50  |
| 753 | Strada | Rafiei                    | 225.00  | 7.50  | 2.50  |
| 754 | Strada | Raureanu Doctor           | 92.70   | 1.80  | 1.00  |
| 755 | Strada | Recrutului                | 233.20  | 5.50  | 1.70  |
| 756 | Strada | Rhea Silvia               | 200.00  | 7.60  | 2.40  |
| 757 | Strada | Rinocerului               | 280.00  | 7.50  | 1.50  |
| 758 | Strada | Risipitu Samoila Soldat   | 120.00  | 8.00  | 2.00  |
| 759 | Strada | Ritoride                  | 345.00  | 8.00  | 2.00  |
| 760 | Strada | Roman                     | 230.00  | 7.00  | 2.00  |
| 761 | Strada | Rombului                  | 381.00  | 7.70  | 3.00  |
| 762 | Strada | Romniceanu Grigore Doctor | 499.90  | 15.50 | 2.70  |
| 763 | Strada | Rosca Pandele             | 180.00  | 7.50  | 2.00  |
| 764 | Strada | Rovinari                  | 250.00  | 6.00  | 0.00  |
| 765 | Strada | Rozetului                 | 390.00  | 8.00  | 2.80  |



# SECTORUL 5 AL MUNICIPIULUI BUCUREȘTI

Strada Fabrica de Chibrituri nr. 9-11, Sector 5, București  
Cod fiscal: 4433953



www.sector5.ro

E-mail: primarie@sector5.ro

Tel.: 021.314.46.80 / 021.314.43.18 / 021.311.04.65



SMC SR EN ISO 9001:2015  
NR. CERTIFICAT UIG-1014-EN-096



ISO 37001  
LL-C (Certification)  
NR. CERTIFICAT 400683

|     |        |  |        |       |      |
|-----|--------|--|--------|-------|------|
| 766 | Strada | Roznov                                   | 45.00  | 6.00  | 1.50 |
| 767 | Strada | Rupea                                    | 500.00 | 6.00  | 1.20 |
| 768 | Strada | Ruse Dumitru                             | 270.00 | 7.50  | 2.50 |
| 769 | Strada | Sabinelor                                | 964.30 | 12.50 | 5.30 |
| 770 | Strada | Sadului                                  | 700.00 | 7.50  | 2.00 |
| 771 | Strada | Saligny Anghel Inginer                   | 160.00 | 12.00 | 8.00 |
| 772 | Strada | Salviei                                  | 350.00 | 8.00  | 2.00 |
| 773 | Strada | Samuil Vulcan                            | 526.80 | 7.10  | 2.60 |
| 774 | Strada | Sanatoriului                             | 330.00 | 6.50  | 3.70 |
| 775 | Strada | Sandor Gheorghe Sergent                  | 250.00 | 4.00  | 1.00 |
| 776 | Strada | Sandulita                                | 450.00 | 6.80  | 2.00 |
| 777 | Strada | Sanmartin                                | 245.00 | 6.00  | 1.20 |
| 778 | Strada | Santimbru                                | 950.00 | 2.00  | 0.00 |
| 779 | Strada | Sapientei                                | 252.20 | 6.60  | 1.70 |
| 780 | Strada | Sapunari                                 | 150.00 | 6.00  | 0.00 |
| 781 | Strada | Saru Dornei                              | 210.00 | 6.00  | 0.00 |
| 782 | Strada | Sascut                                   | 270.00 | 8.00  | 2.00 |
| 783 | Strada | Scarlat Sergent                          | 200.00 | 6.50  | 2.00 |
| 784 | Strada | Scoartei                                 | 237.00 | 6.50  | 1.50 |
| 785 | Strada | Semanatorului                            | 400.00 | 7.40  | 4.50 |
| 786 | Strada | Serbesti                                 | 130.00 | 7.00  | 2.00 |
| 787 | Strada | Serbota                                  | 239.00 | 6.50  | 1.40 |
| 788 | Strada | Sever Axente                             | 120.00 | 6.50  | 2.00 |
| 789 | Strada | Severeanu Constantin Doctor              | 221.80 | 6.60  | 2.10 |
| 790 | Strada | Sfintii Apostoli                         | 843.80 | 7.30  | 3.50 |
| 791 | Strada | Silexului                                | 135.00 | 7.00  | 2.00 |
| 792 | Strada | Silfidelor                               | 85.70  | 9.70  | 2.40 |
| 793 | Strada | Simfoniei                                | 220.00 | 8.00  | 2.00 |
| 794 | Strada | Sindrilei                                | 332.00 | 7.60  | 2.40 |
| 795 | Strada | Sinei (Anghel Alexandru - Branistari)    | 875.00 | 9.00  | 2.00 |
| 796 | Strada | Sinei (Badea Dumitru - Anghel Alexandru) | 825.00 | 9.00  | 2.00 |
| 797 | Strada | Sirenelor                                | 691.00 | 7.80  | 3.10 |
| 798 | Strada | Slatina                                  | 170.00 | 7.00  | 2.00 |
| 799 | Strada | Soceni                                   | 100.00 | 6.50  | 1.50 |
| 800 | Strada | Socolesti (Muntii Carpati - Pucheni)     | 275.00 | 7.00  | 1.50 |
| 801 | Strada | Socolesti (Pucheni - Garoafei)           | 215.00 | 7.00  | 1.50 |
| 802 | Strada | Solului                                  | 240.00 | 8.00  | 1.50 |
| 803 | Strada | Soreni                                   | 130.00 | 7.00  | 1.50 |
| 804 | Strada | Spataresti                               | 140.00 | 8.00  | 2.00 |
| 805 | Strada | Spatarul Preda                           | 243.30 | 9.60  | 3.60 |
| 806 | Strada | Spatiului                                | 380.00 | 7.00  | 2.50 |
| 807 | Strada | Spiralei                                 | 210.00 | 7.00  | 2.50 |
| 808 | Strada | Spulber                                  | 190.00 | 7.60  | 2.40 |
| 809 | Strada | Staminelor                               | 140.00 | 8.00  | 2.00 |
| 810 | Strada | Stancu Petre                             | 150.00 | 7.50  | 2.50 |
| 811 | Strada | Stanescu Irina                           | 180.00 | 7.00  | 2.50 |
| 812 | Strada | Stanisoara                               | 200.00 | 7.60  | 2.40 |
| 813 | Strada | Stefan Voda                              | 435.00 | 6.50  | 2.00 |
| 814 | Strada | Stefanescu Ion                           | 290.00 | 7.45  | 1.45 |
| 815 | Strada | Stefesti                                 | 235.30 | 6.00  | 1.30 |
| 816 | Strada | Stiintei                                 | 251.20 | 8.40  | 1.00 |
| 817 | Strada | Stina De Vale                            | 150.00 | 7.50  | 2.50 |
| 818 | Strada | Stoicanesti                              | 270.00 | 7.00  | 2.80 |
| 819 | Strada | Stroe Vasile Sublocotenent               | 220.00 | 7.50  | 2.00 |
| 820 | Strada | Sucevita                                 | 233.00 | 6.60  | 2.20 |
| 821 | Strada | Suhaia                                   | 300.00 | 7.00  | 2.50 |
| 822 | Strada | Sulfinei                                 | 100.00 | 7.20  | 2.80 |
| 823 | Strada | Sulina                                   | 150.00 | 8.00  | 2.00 |
| 824 | Strada | Sulitei                                  | 284.00 | 7.80  | 2.80 |



# SECTORUL 5 AL MUNICIPIULUI BUCUREȘTI

Strada Fabrica de Chibrituri nr. 9-11, Sector 5, București

Cod fiscal: 4433953



www.sector5.ro

E-mail: primarie@sector5.ro

Tel.: 021.314.46.80 / 021.314.43.18 / 021.311.04.65



SMC SR EN ISO 9001:2015  
NR. CERTIFICAT UIG-1014-EN-996



ISO 37001  
Li-C (Certification)  
NR. CERTIFICAT 400683

|     |        |                                |        |       |      |
|-----|--------|--------------------------------|--------|-------|------|
| 825 | Strada | Sumandra                       | 230.00 | 7.50  | 1.30 |
| 826 | Strada | Suranesti                      | 235.10 | 6.00  | 1.20 |
| 827 | Strada | Surduc                         | 114.00 | 8.00  | 2.00 |
| 828 | Strada | Surlei                         | 300.00 | 7.00  | 2.50 |
| 829 | Strada | Suvita                         | 280.00 | 6.00  | 2.00 |
| 830 | Strada | Suzana                         | 380.00 | 8.00  | 4.00 |
| 831 | Strada | Tabara Stan                    | 285.60 | 6.00  | 1.70 |
| 832 | Strada | Tablan Dumitru Sergent         | 270.00 | 8.20  | 1.50 |
| 833 | Strada | Tacerii                        | 180.00 | 7.50  | 2.50 |
| 834 | Strada | Tacu Dumitru Inginer           | 255.00 | 7.50  | 2.50 |
| 835 | Strada | Taiga                          | 230.00 | 6.40  | 1.30 |
| 836 | Strada | Talazului                      | 260.00 | 8.00  | 2.00 |
| 837 | Strada | Tamasoia                       | 154.30 | 5.10  | 1.00 |
| 838 | Strada | Tapsanului                     | 224.00 | 6.00  | 2.00 |
| 839 | Strada | Taranu Grigore Doctor          | 139.80 | 8.50  | 1.70 |
| 840 | Strada | Targovistei                    | 150.00 | 7.50  | 2.50 |
| 841 | Strada | Targu Carbunesti               |        |       |      |
| 842 | Strada | Targu Jiu                      | 295.00 | 8.00  | 2.00 |
| 843 | Strada | Tataru Petre Erou              | 450.00 | 7.60  | 7.60 |
| 844 | Strada | Tatu Tudor Soldat              | 140.00 | 8.00  | 2.00 |
| 845 | Strada | Tecuci                         | 228.00 | 6.80  | 1.00 |
| 846 | Strada | Teiului                        | 500.00 | 8.20  | 2.00 |
| 847 | Strada | Teius                          | 900.00 | 6.70  | 3.40 |
| 848 | Strada | Telita                         | 400.00 | 6.50  | 2.00 |
| 849 | Strada | Teliu                          | 180.00 | 7.20  | 3.00 |
| 850 | Strada | Teodorescu Florea Doctor       | 134.90 | 6.00  | 2.10 |
| 851 | Strada | Teodori Iuliu Doctor           | 115.10 | 7.20  | 2.40 |
| 852 | Strada | Teodoru Dumitru Inginer        | 345.00 | 8.00  | 3.00 |
| 853 | Strada | Teohari Anibal Profesor Doctor | 186.00 | 5.50  | 1.50 |
| 854 | Strada | Tepelus                        | 256.00 | 6.60  | 3.00 |
| 855 | Strada | Tichindeal Dimitrie            | 200.00 | 7.00  | 3.00 |
| 856 | Strada | Tigrului                       | 40.00  | 10.00 | 2.00 |
| 857 | Strada | Tiparnitei                     | 960.00 | 6.00  | 1.50 |
| 858 | Strada | Tipeiu Aurel                   | 37.00  | 3.00  | 2.00 |
| 859 | Strada | Tobosari                       | 492.00 | 6.60  | 1.00 |
| 860 | Strada | Tocilei                        | 300.00 | 8.00  | 2.00 |
| 861 | Strada | Tocilescu Grigore              | 300.00 | 7.50  | 2.10 |
| 862 | Strada | Todireni                       | 240.00 | 6.00  | 2.00 |
| 863 | Strada | Toma Constantin Erou           | 255.00 | 7.60  | 2.40 |
| 864 | Strada | Tomescu Nicolae Doctor         | 203.70 | 7.20  | 2.60 |
| 865 | Strada | Tomescu Voicu                  | 105.00 | 7.20  | 2.50 |
| 866 | Strada | Toplet                         | 350.00 | 7.00  | 2.50 |
| 867 | Strada | Topolnita                      | 400.00 | 6.00  | 2.40 |
| 868 | Strada | Topologului                    | 500.00 | 7.20  | 4.80 |
| 869 | Strada | Tortoman                       | 75.00  | 7.60  | 2.40 |
| 870 | Strada | Tragaciului                    | 140.00 | 8.00  | 2.00 |
| 871 | Strada | Traznea                        | 20.00  | 7.50  | 2.50 |
| 872 | Strada | Triunghiului                   | 394.00 | 8.00  | 3.00 |
| 873 | Strada | Trompetului                    | 850.00 | 7.20  | 4.80 |
| 874 | Strada | Tudor Alexandru                | 130.00 | 6.00  | 2.00 |
| 875 | Strada | Tufanilor                      | 120.00 | 8.00  | 2.00 |
| 876 | Strada | Tufelor                        | 195.00 | 7.60  | 2.40 |
| 877 | Strada | Tufisului                      | 90.00  | 6.00  | 2.00 |
| 878 | Strada | Tunsu Petre Soldat             | 140.00 | 7.50  | 2.50 |
| 879 | Strada | Turceni                        | 600.00 | 9.50  | 3.00 |
| 880 | Strada | Turnescu Nicolae Doctor        | 182.00 | 7.30  | 2.40 |
| 881 | Strada | Turturica Sergent              | 850.00 | 7.60  | 2.40 |
| 882 | Strada | Tutunari                       | 340.00 | 7.20  | 2.40 |
| 883 | Strada | Ulmilor                        | 254.00 | 6.60  | 3.40 |



# SECTORUL 5 AL MUNICIPIULUI BUCUREȘTI

Strada Fabrica de Chibrituri nr. 9-11, Sector 5, București

Cod fiscal: 4433953



www.sector5.ro

E-mail: primarie@sector5.ro

Tel.: 021.314.46.80 / 021.314.43.18 / 021.311.04.65



SMC SR EN ISO 9001:2015  
NR. CERTIFICAT UIG-1014-EN-996



ISO 37001  
Li-C (Certification)  
NR. CERTIFICAT 400683

|     |        |                        |        |       |      |
|-----|--------|------------------------|--------|-------|------|
| 884 | Strada | Umbrarului             | 265.00 | 6.50  | 2.50 |
| 885 | Strada | Ungheni                | 210.00 | 7.00  | 2.00 |
| 886 | Strada | Uranus                 | 570.00 | 9.00  | 5.00 |
| 887 | Strada | Urdareanu Ion          | 233.00 | 7.20  | 4.80 |
| 888 | Strada | Urleanu Barbu          | 141.90 | 7.00  | 1.60 |
| 889 | Strada | Ursa Mica              | 296.80 | 8.20  | 2.00 |
| 890 | Strada | Usurelu Ion Caporal    | 105.00 | 7.00  | 3.00 |
| 891 | Strada | Valcele                | 570.90 | 8.10  | 2.90 |
| 892 | Strada | Valea Alba             | 570.00 | 8.00  | 3.50 |
| 893 | Strada | Valea Hartibaciului    | 400.00 | 8.00  | 2.00 |
| 894 | Strada | Valea Poienii          | 240.00 | 8.20  | 3.00 |
| 895 | Strada | Valea Timisului        | 150.00 | 6.50  | 2.00 |
| 896 | Strada | Valeni                 | 210.00 | 5.80  | 2.00 |
| 897 | Strada | Valisoara              | 195.90 | 5.70  | 1.30 |
| 898 | Strada | Valtoarei              | 146.00 | 8.60  | 3.40 |
| 899 | Strada | Vanatori               | 180.00 | 6.50  | 1.80 |
| 900 | Strada | Vaslui                 | 210.00 | 6.80  | 2.00 |
| 901 | Strada | Vedea                  | 260.00 | 7.00  | 3.00 |
| 902 | Strada | Venus                  | 280.00 | 6.20  | 6.20 |
| 903 | Strada | Verigei                | 280.00 | 6.20  | 3.00 |
| 904 | Strada | Veseliei               | 600.00 | 7.20  | 4.80 |
| 905 | Strada | Vicina                 | 350.00 | 7.00  | 3.00 |
| 906 | Strada | Vicol Nicolae Doctor   | 75.00  | 6.40  | 1.80 |
| 907 | Strada | Vidului                | 130.00 | 7.20  | 2.00 |
| 908 | Strada | Vigilentei             | 115.20 | 17.00 | 1.50 |
| 909 | Strada | Vigoniei               | 400.00 | 7.00  | 2.00 |
| 910 | Strada | Vijelie Capitan        | 200.00 | 6.00  | 1.00 |
| 911 | Strada | Vistea Gheorghe        | 255.00 | 6.00  | 2.20 |
| 912 | Strada | Vistierilor            | 250.00 | 7.00  | 3.00 |
| 913 | Strada | Vitzu Alexandru Doctor | 500.00 | 13.00 | 4.10 |
| 914 | Strada | Vlad Voda              | 195.00 | 7.00  | 2.00 |
| 915 | Strada | Voicesti               | 180.00 | 6.00  | 2.00 |
| 916 | Strada | Voitei                 | 100.00 | 7.00  | 2.00 |
| 917 | Strada | Voitin                 | 203.30 | 7.40  | 1.50 |
| 918 | Strada | Vredniciei             | 186.00 | 6.00  | 2.00 |
| 919 | Strada | Zabrautului            | 180.00 | 6.00  | 3.00 |
| 920 | Strada | Zamfir Marin           | 40.00  | 4.00  | 0.80 |
| 921 | Strada | Zarii                  | 149.40 | 8.40  | 3.60 |
| 922 | Strada | Zavoiului              | 230.00 | 7.50  | 2.50 |
| 923 | Strada | Zebrei                 | 105.00 | 6.50  | 2.00 |
| 924 | Strada | Zidarului              | 214.00 | 6.60  | 3.40 |
| 925 | Strada | Zori De Zi             | 530.00 | 6.60  | 2.40 |
| 926 | Strada | Zorilor                | 250.00 | 8.00  | 3.00 |